

REV.	EMISSÃO INICIAL	RESPONSÁVEL	C.C.	DEZ/2023
0	EMISSÃO INICIAL		C.C.	DEZ/2023
1	REVISÃO			

- NOTAS
1. CONFERIR MEDIDAS NO LOCAL
  2. MEDIDAS EM METRO, EXCETO ONDE INDICADO.
  3. AS ALVENARIAS SERÃO COTADAS NO OSO.
  - 4.
  - 5.
  - 6.
  - 7.
  - 8.
  - 9.
  - 10.
  - 11.

**GOVERNO DO ESTADO DE SÃO PAULO**  
**Secretaria de Estado da Saúde**

**HOSPITAL METROPOLITANO DE CAMPINAS**  
 Av. Prefeito Faria Lima nº 560 - Campinas - SP

**GRUPO TÉCNICO DE EDIFICAÇÕES**

PLANTA BAIXA

PROJETO EXECUTIVO DE ARQUITETURA

H= ARQ/01

Av. Dr. Ennio Carvatto de Aguiar, nº 188, 3º andar  
 13066-8660 - Campinas - SP  
 Tel: (11) 3066 8660 Fax: (11) 3066 8482

PROJETO: AV. MARIA CRISTINA GOMES JOTTEN  
 ARQUITETO: CARLOS CHENBOITE

17/00

13/08/2026

IMP: PBA-ARQ-001-00-IMP.DWG

ACAB.	PISO	RODAPE	PAREDE	TETO
A	VINILICO EM MANTA	VINILICO	PARADE PINTURA ACRILICA HOSPITALAR	FORRO DE GESSO ACARTONADO
B	VINILICO EM MANTA	VINILICO	MANTA PROTECTIVA ATÉ O BATEMACAS + PINTURA ACRILICA HOSPITALAR ATÉ O FORRO	FORRO REMOVIVEL DE GESSO ACARTONADO
C	GRANITO	GRANITO	PARADE PINTURA ACRILICA HOSPITALAR	FORRO DE GESSO ACARTONADO
D	GRANITO	GRANITO	MANTA PROTECTIVA ATÉ O BATEMACAS + PINTURA ACRILICA HOSPITALAR ATÉ O FORRO	FORRO REMOVIVEL DE GESSO ACARTONADO
E	PORCELANATO RESTRICAO 60X60CM	VINILICO	FORCELANATO 30X60CM ATÉ O FORRO	FORRO DE GESSO ACARTONADO
F	VINILICO EM MANTA CONDUTIVA	VINILICO CONDUTIVO	MANTA PROTECTIVA ATÉ O FORRO	FORRO DE GESSO ACARTONADO
G	VINILICO EM MANTA	VINILICO	PARADE MASSA BARBADA + PINTURA ACRILICA HOSPITALAR	FORRO DE GESSO ACARTONADO
H	VINILICO EM MANTA	VINILICO	PARADE PINTURA EPÓXI	FORRO DE GESSO ACARTONADO
I	VINILICO EM MANTA	VINILICO	MANTA PROTECTIVA ATÉ O FORRO	FORRO DE GESSO ACARTONADO
J	CERAMICO EXTRUDADO ALTA RESISTENCIA	-	FORCELANATO 30X60CM ATÉ O FORRO	FORRO DE GESSO FIXO COM PINTURA LATEX PVA
K	DEMANZO DESEMPENADO PINTADO	DEMANZO DESEMPENADO	PARADE PINTURA ACRILICA	PINTURA ACRILICA SOB LAJE
L	VINILICO EM MANTA	VINILICO	MANTA PROTECTIVA ATÉ O BATEMACAS + PINTURA ACRILICA HOSPITALAR ATÉ O FORRO	FORRO DE GESSO ACARTONADO

<b>LEGENDA - ABBREVIACOES</b>	<b>LEGENDA - INSTALACOES</b>
<ul style="list-style-type: none"> <li>⊙ BANDEJA DE 300 X 300</li> <li>⊙ BANDEJA DE MADEIRA REVESTIDA COM FORMICA</li> <li>⊙ BANDEJA DE GRANITO</li> <li>⊙ BANDEJA DE PEDRA SOLIDA NATURAL (CORRIM)</li> <li>⊙ AMBIENTE ATENDIDO COM VENTILACAO EXHAUSTO MECANICA</li> <li>⊙ AMBIENTE CLIMATIZADO</li> </ul>	<ul style="list-style-type: none"> <li>AF - AGUA FRIA</li> <li>AQ - AGUA QUENTE</li> <li>FO - DRENADO</li> <li>FR - DRENO VERDECO</li> <li>PVC - VALVULO CLINICO</li> <li>PM - AR COMPRIMIDO MEDICINA</li> <li>W - AR CONDICIONADO</li> <li>EE - ELETRICA DE EMERGENCIA</li> <li>ED - ELETRICA DIVERSIFICADA</li> </ul>

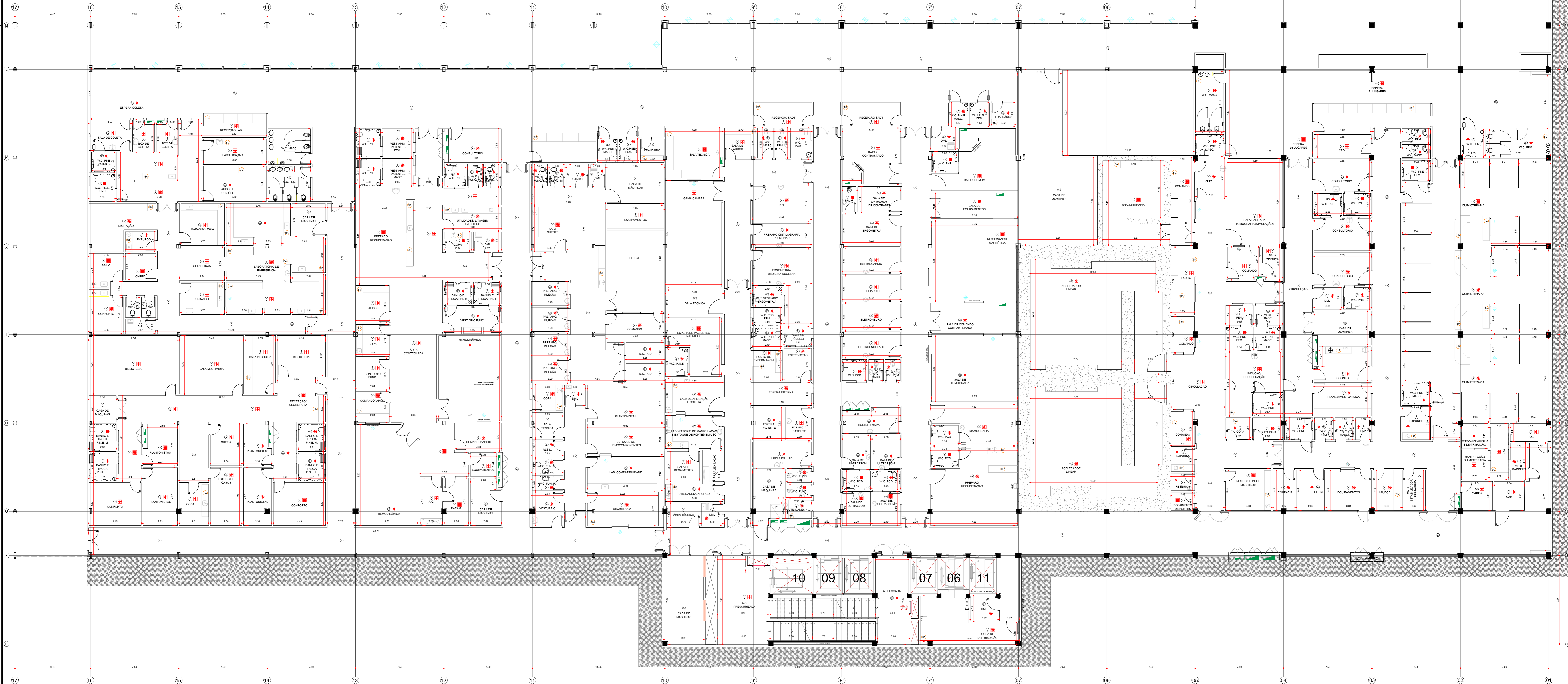

PLANTA PAVIMENTO INFERIOR  
ESCALA 1:100

- NOTAS
1. CONFERIR MEDIDAS NO LOCAL
  2. MEDIDAS EM METROS, EXCETO ONDE INDICADO
  3. AS ALVENARIAS SERAO COTADAS NO OSSO
  - 4.
  - 5.
  - 6.
  - 7.
  - 8.
  - 9.
  - 10.
  - 11.

GOVERNO DO ESTADO DE SÃO PAULO  
Secretaria de Estado da Saúde

HOSPITAL METROPOLITANO DE CAMPINAS  
Av. Prof. Faria Lima nº 560 - Campinas - SP

GRUPO TÉCNICO DE EDIFICAÇÕES

PROJETO EXECUTIVO DE ARQUITETURA

ARQ/02

10/2024

Ar. Dra. Fabia Cristina de Aguiar, 188, Plowder  
550, Nupurópolis - Cap. São José  
Tel: (11) 3048 8400 Fax: (11) 3048 8482

Arq. MARIA CRISTINA GOMES JOTTEN  
500 - FERRAZ, PINDOÍTO

REV.	DESORÇAO	RESPONSÁVEL	DATA
01	EMISSÃO INICIAL		



