

ISOMETRICA 19

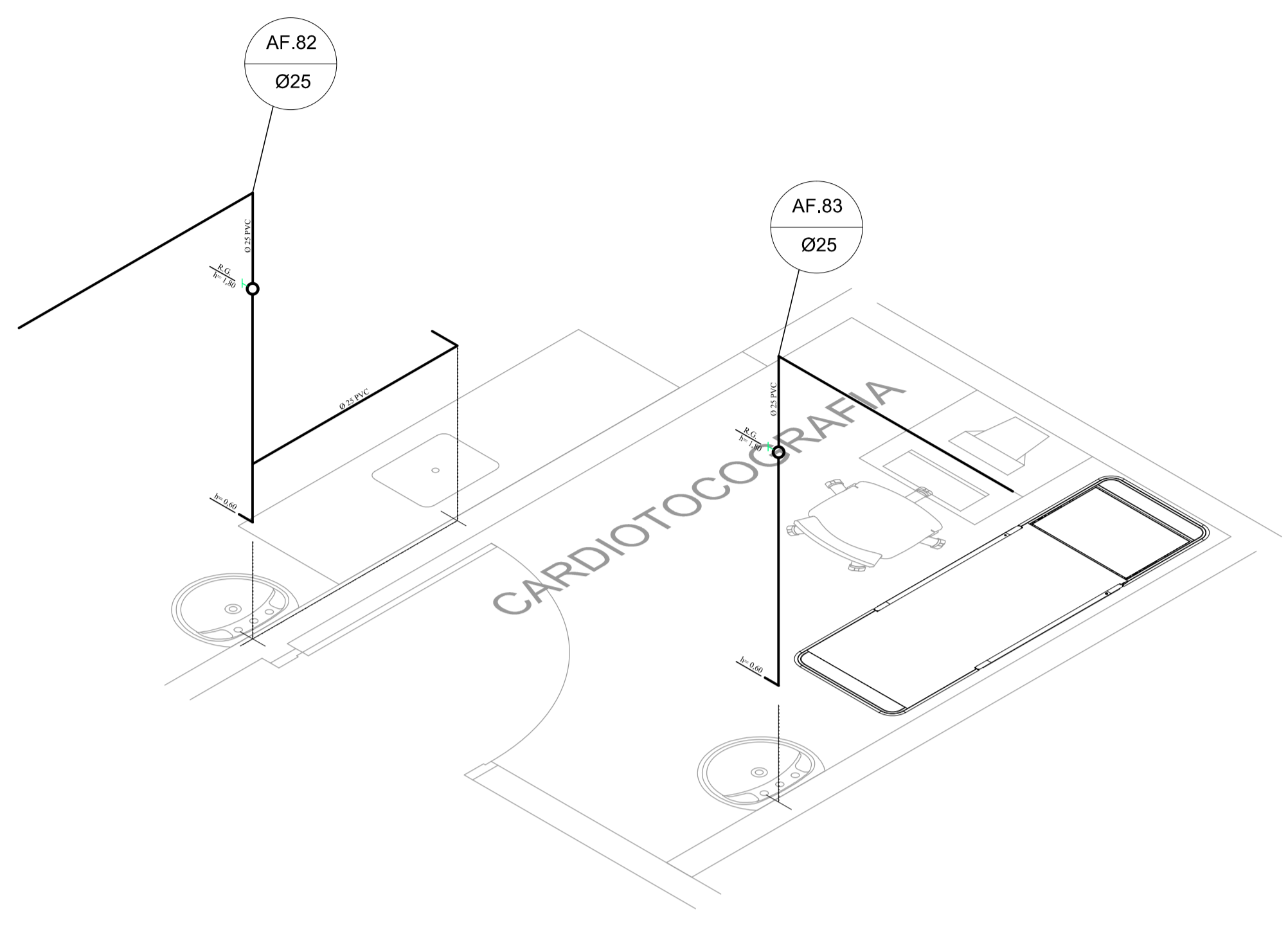

ISOMETRICA 17

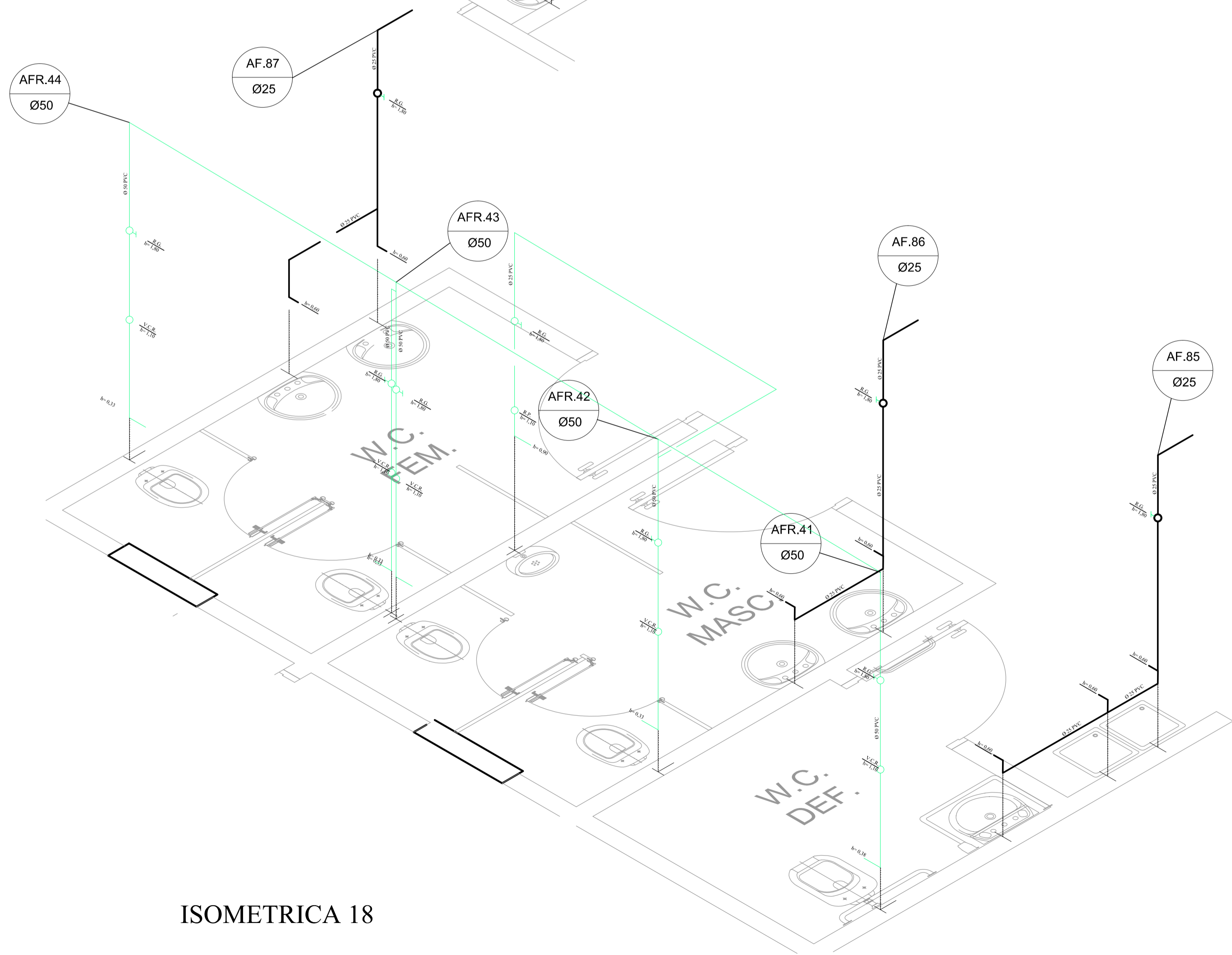

ISOMETRICA 18

NOTAS

1. CONFERIR MEDIDAS NO LOCAL
- 2.
- 3.
- 4.
- 5.
- 6.

AS BIULT			
1			
0	EMISSÃO INICIAL		DEZ/17
REV.	DESCRIÇÃO	RESPONSÁVEL	DATA

PROJ. DE HIDRÁULICA

construção:	projeto:
RESPONSÁVEL:	CREA:
DATA:	DATA:

**Secretaria de Estado da Saúde**

**GOVERNO DO ESTADO SAO PAULO**

URBEM: HOSPITAL REGIONAL DR. LEOPOLDO BEVILACQUA  
 END: RUA DOS EXPEDICIONÁRIOS, 140 - PARIQUERA-AÇU - SP  
 REFERÊNCIA: HOSPITAL ISOMÉTRICAS 17, 18, 19

**GRUPO TÉCNICO DE EDIFICAÇÕES**

PROJETO DE HIDRÁULICA

ÁREA: H-040 FOLHA: HID-42  
 ESCALA: 1:25 DATA: DEZ/17  
 ARQUIVO: HRLB-HID-HOSP-EX-42

DIRETOR DO SITE: Arq. ADHEMAR DIZIOLI FERNANDES  
 RESPONSÁVEL DO PROJETO: Arq. M. CRISTINA GOMES JOTTEN  
 RESPONSÁVEL DO PROJETO: Arq. CÂMLIO CHINGOTTE