

**ESPECIFICAÇÕES GERAIS**

**ACABAMENTOS DA FACHADA**

**A** ARGAMASSA DECORATIVA PARA REVESTIMENTO DE FACHADAS TIPO MONOCAPA CLASSIC SE QUARTZOLIT PIGMENTADA

- COR PALHA DA CORAL (BEGE CLARO)
- COR ARROZ DOURADO DA CORAL
- COR CONCRETO OU CONCRETO APARENTE
- COR TERRA ARADA DA SUVINIL 'P 375' (MARROM)
- PREVER FRISO NA MASSA

**B** FECHAMENTO EM PERFIS DE ALUMÍNIO TIPO VENEZIANA COM VENTILAÇÃO PERMANENTE, PINTADOS NA COR BRANCA.

**C** ESQUADRIA DE VIDRO

**D** BRISE METÁLICO MÓVEL TIPO: AEROSCREEN - HUNTER DOUGLAS OU SIMILAR NA COR BRONZE

**E** BRISE METÁLICO FIXO TIPO: AEROBRISE 100 - HUNTER DOUGLAS OU SIMILAR NA COR BRONZE

**F** BRISE TIPO: BRISECELL 150 - HUNTER DOUGLAS OU SIMILAR

**G** MARQUISE METÁLICA

**H** PERGOLADO METÁLICO REVESTIDO EM ALUMÍNIO COMPOSTO

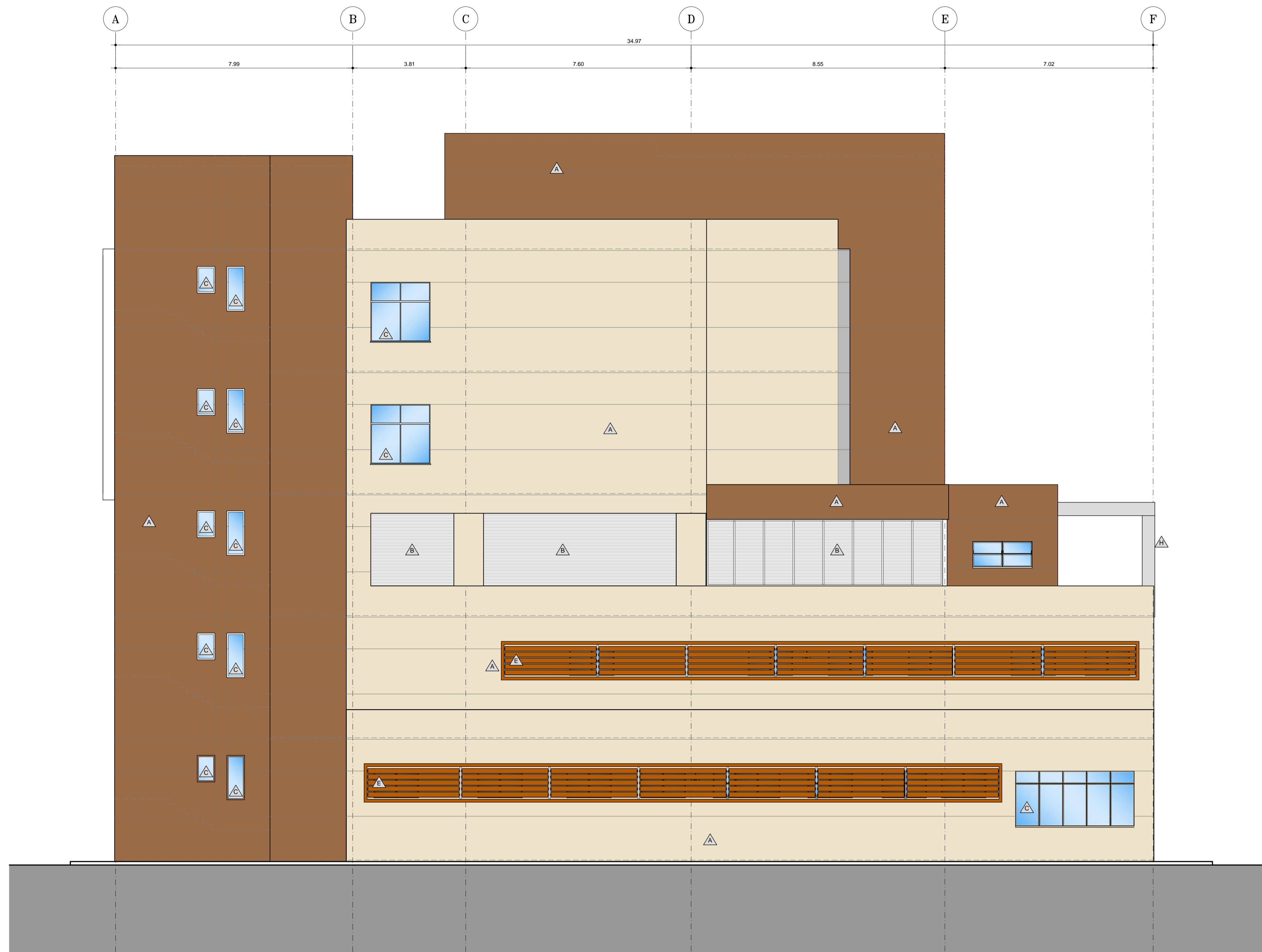

**ELEVAÇÃO 03**  
ESC. 1:75

**NOTAS**

1. CONFERIR MEDIDAS NO LOCAL
2. MEDIDAS EM METRO, EXCETO ONDE INDICADO

REV.	DESCRIÇÃO	RESPONSÁVEL	DATA

**Secretaria de Estado da Saúde**

**GOVERNO DO ESTADO SÃO PAULO**

UNIDADE: HOSPITAL REGIONAL DR. LEOPOLDO BEVILACQUA  
 LOCAL: R. DOS EXPEDICIONÁRIOS, 140 - PARIQUERA AÇU - SP  
 REFERÊNCIA: ELEVAÇÃO 03

**GRUPO TÉCNICO DE EDIFICAÇÕES**

PROJETO DE ARQUITETURA

00000 DO TERMO: H-040 FOLHA: AR-19  
 ÁREA: 17,75 DATA: 15/02/2017

AV. Dr. Enéas Carvalho de Aguiar, nº188, 3º andar  
 São Paulo-SP Cep: 05403-000  
 Tel. (11)3066 8420 Fax (11)3066 8482

DIRETOR DO SITE: Arq. ADHEMAR DIZIOLI FERNANDES  
 ARQUITETA: Arq. M. CRISTINA GOMES JOTTEN  
 ARQUITETA: Arq. CÂMLIO CHINGOTTE