

PLANTA  
ESC.: 1:25  
AM 24 - AMPLIAÇÃO BANHEIRO - 3º E 4º PAVIMENTO

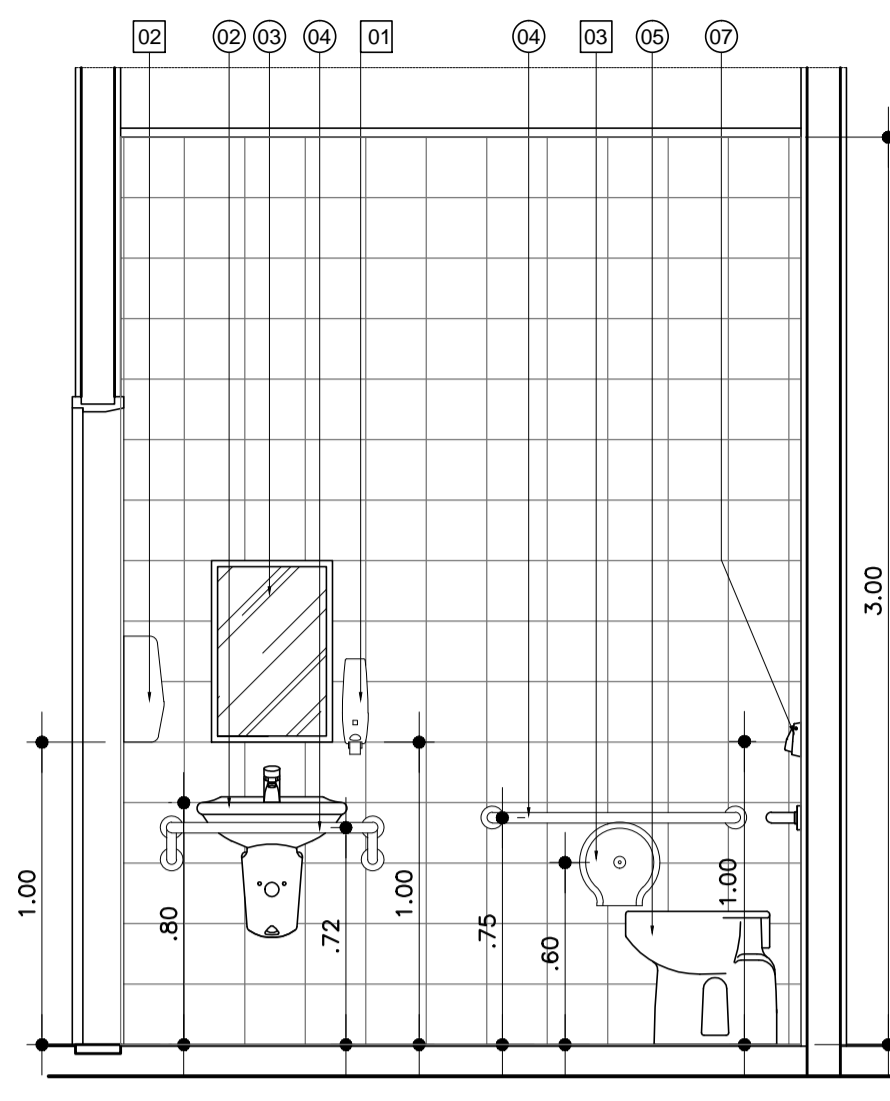

VISTA 01  
ESC.: 1:25

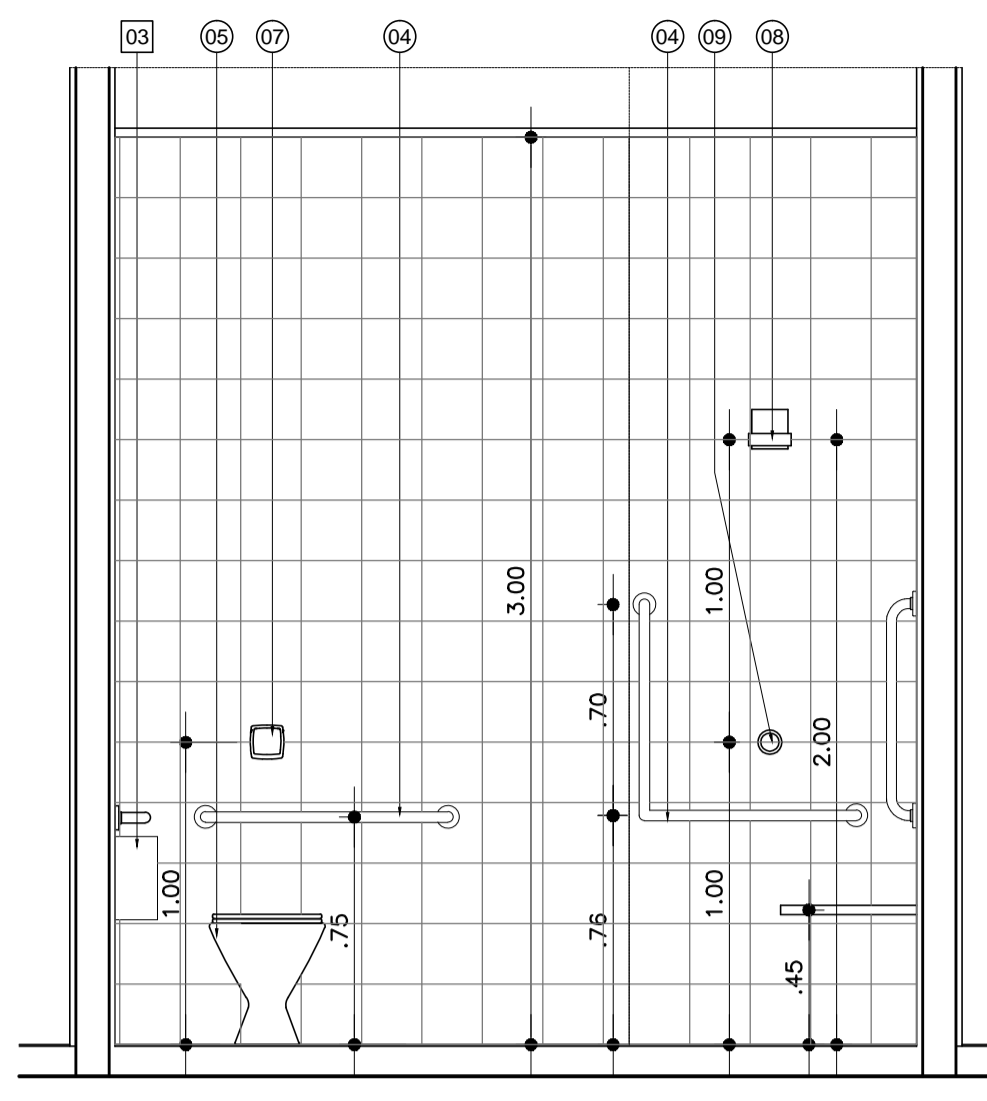

VISTA 02  
ESC.: 1:25

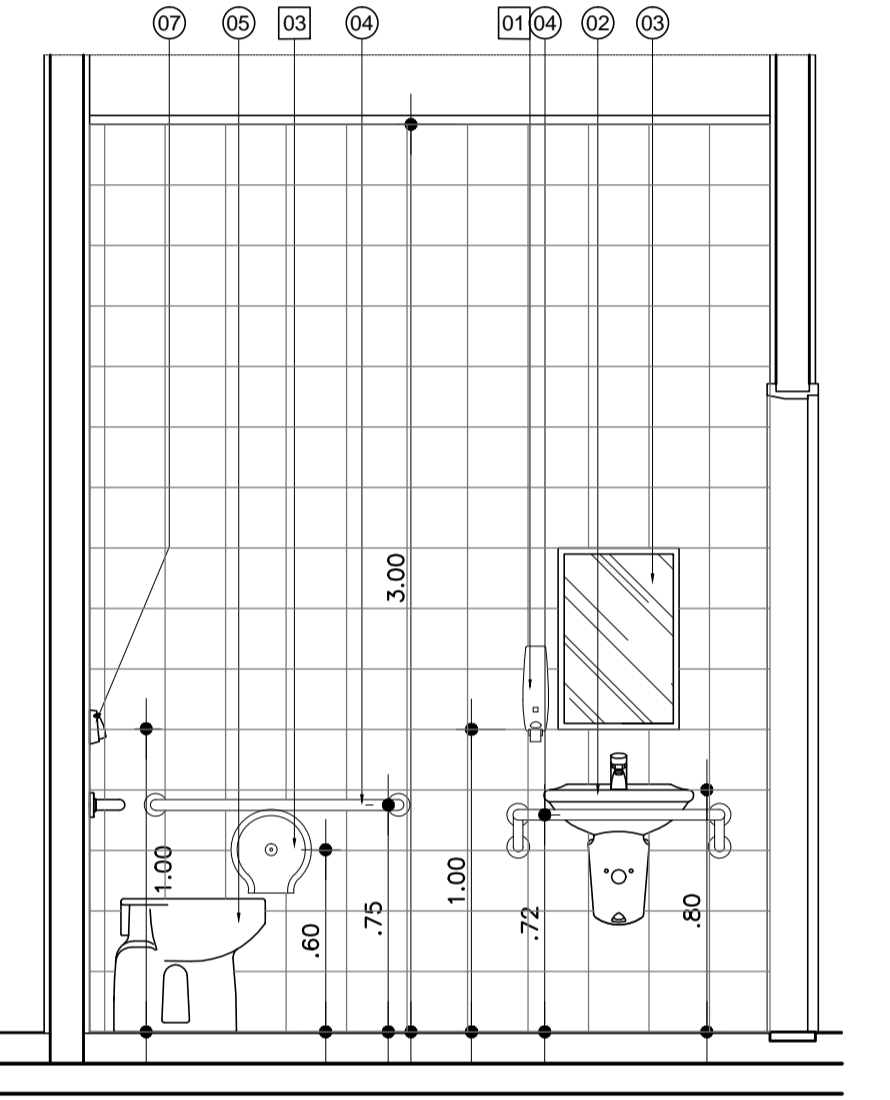

VISTA 05  
ESC.: 1:25

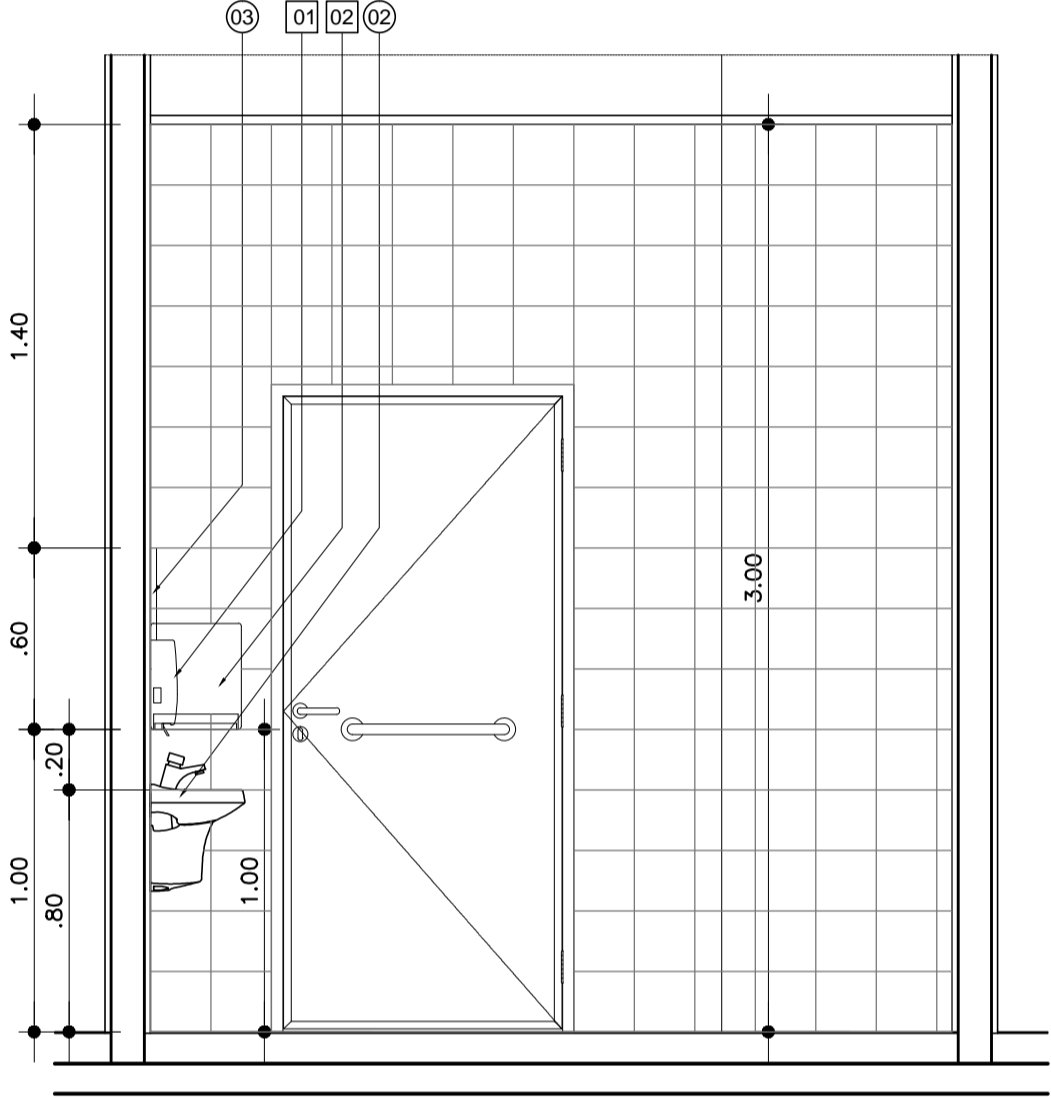

VISTA 06  
ESC.: 1:25

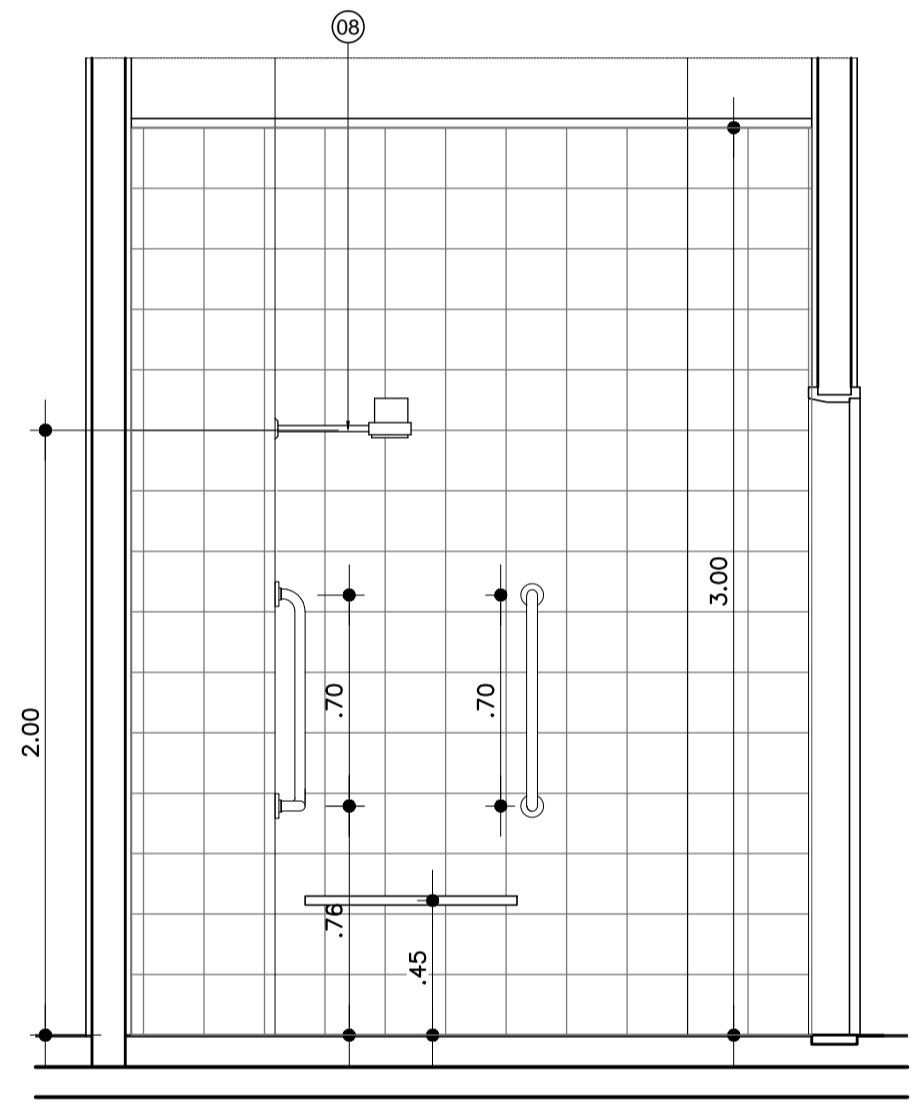

VISTA 03  
ESC.: 1:25

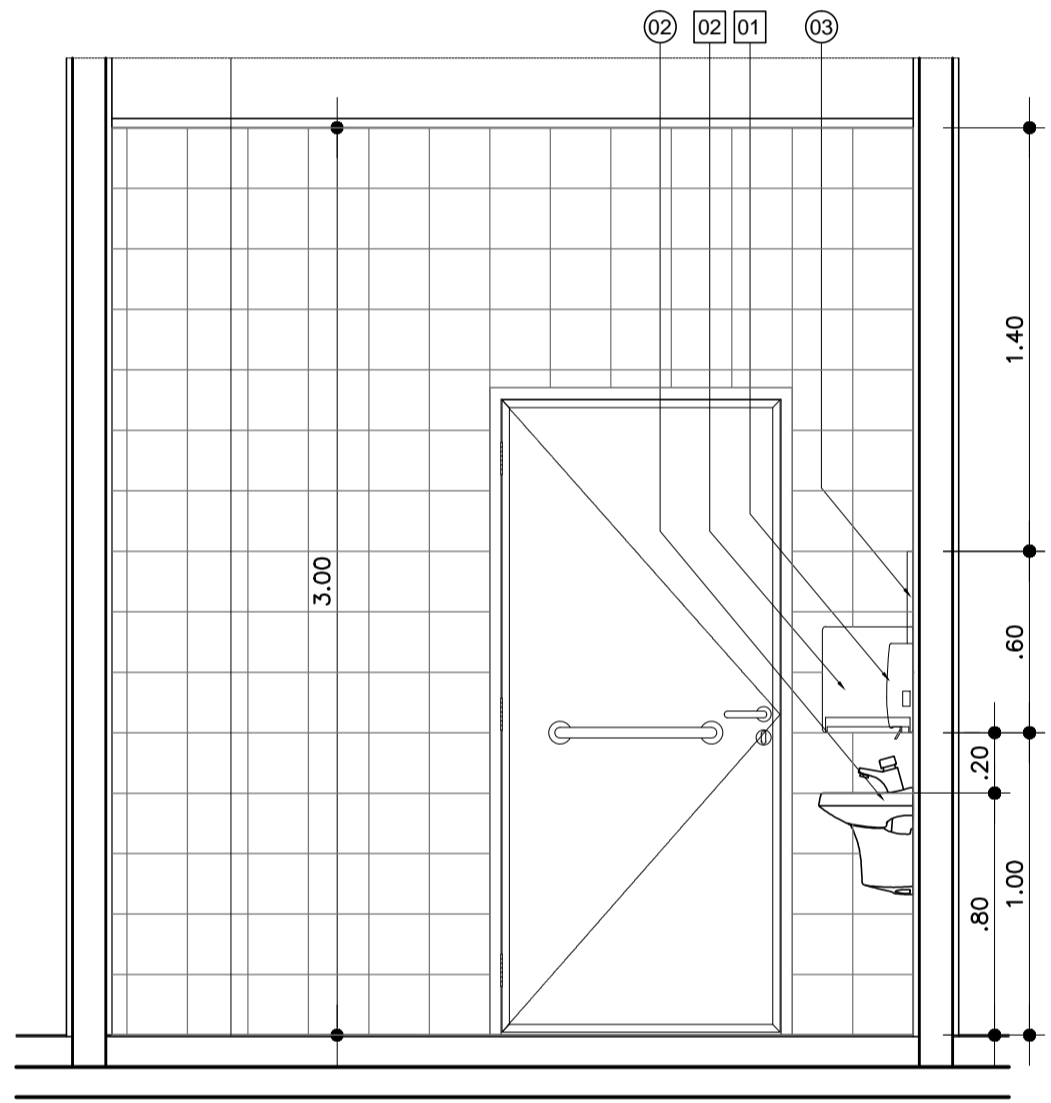

VISTA 04  
ESC.: 1:25

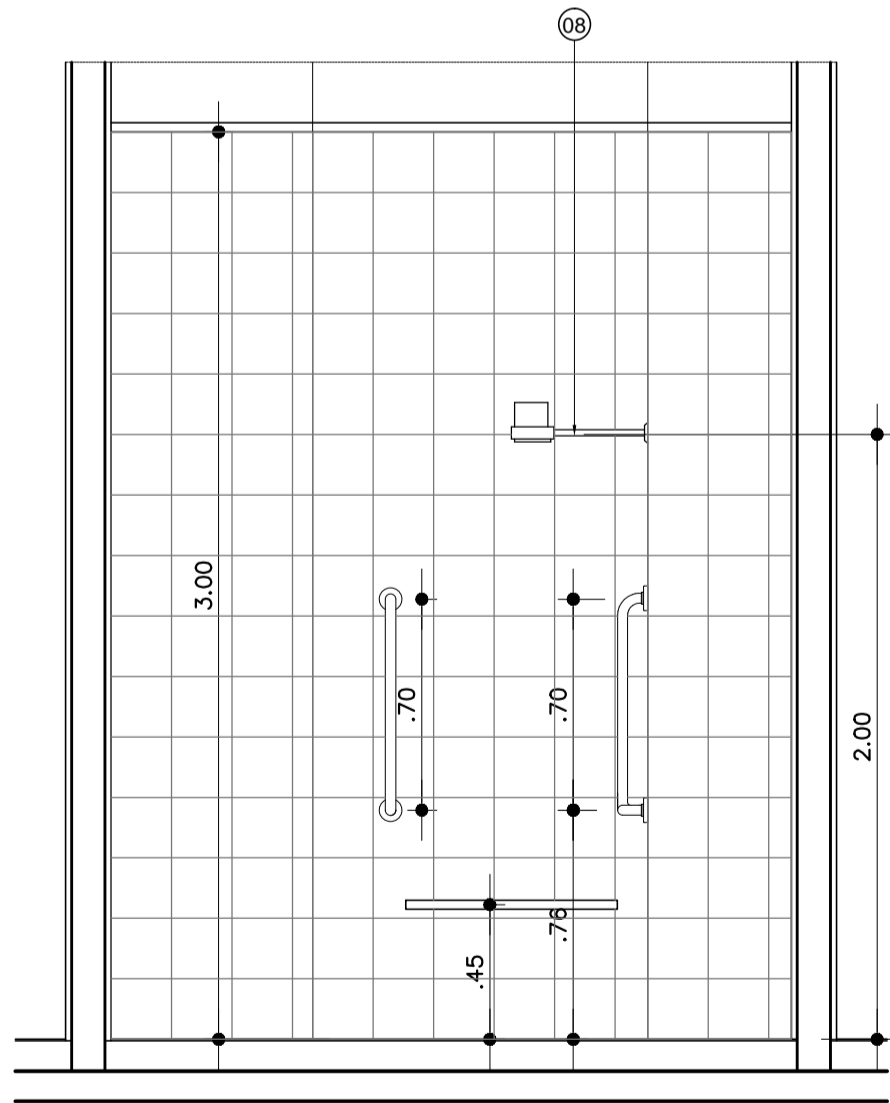

VISTA 07  
ESC.: 1:25

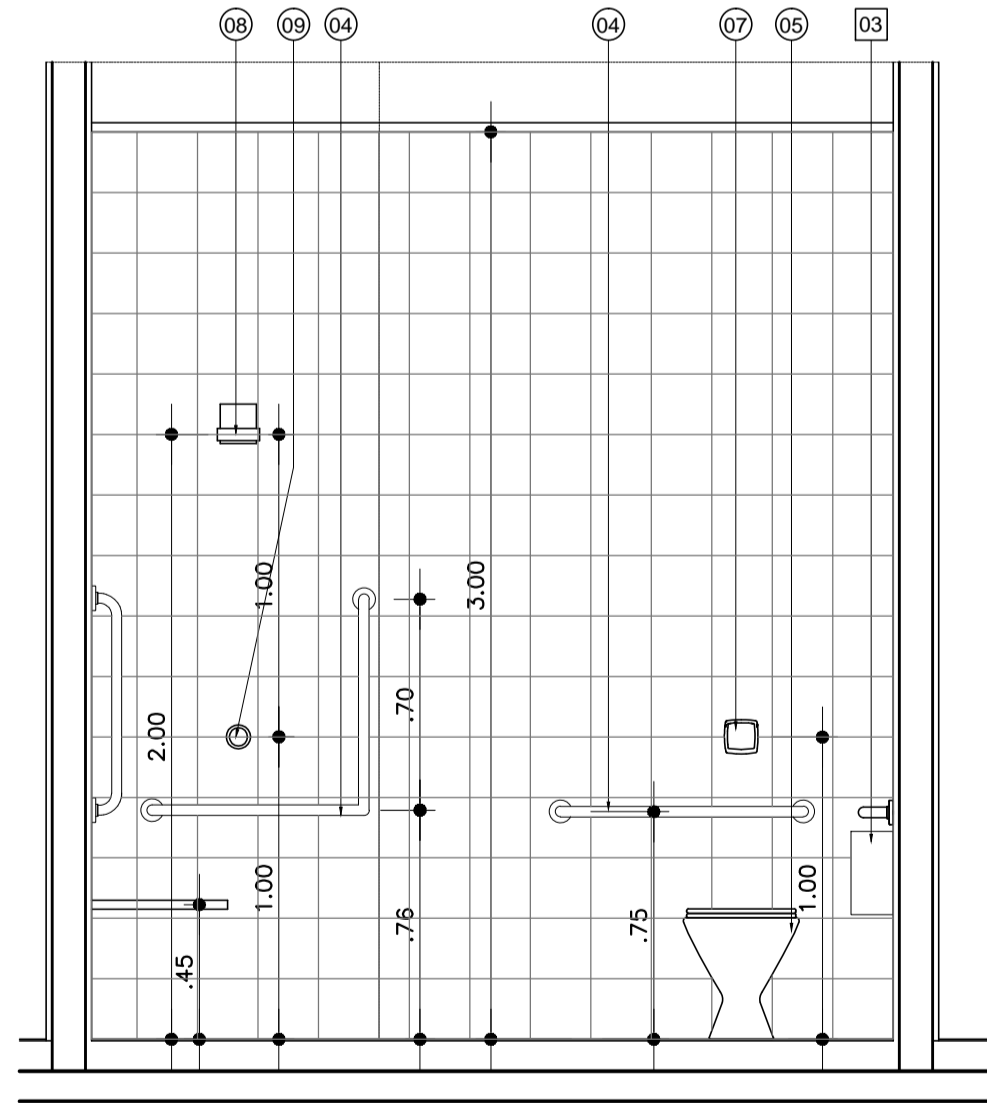

VISTA 08  
ESC.: 1:25

TABELA DE ACABAMENTOS

- PISO**
- MANTA VINÍLICA FLEXÍVEL COM ESPESURA DE 2,0MM, PARA TRÁFEGO INTENSO, JUNTAS TRATADAS COM SOLDA EM PVC. REF. TARKETT FADEMAC OU SIMILAR, VER DESENHO DE PAGINAÇÃO DE PISO.
  - MANTA VINÍLICA CONDUTIVA, ALTO TRÁFEGO, FLEXÍVEL E HOMOGÊNEA, CONSTITUÍDA POR LIGA TERMOPLÁSTICA HOMOGÊNEA COMPOSTA POR RESÍNA VINÍLICA, FIBRAS DE CARBONO E PIGMENTOS, ESPESURA DE 2,0MM, MODELO TORO EL, NA COR VERDE REF.115 DA TARKETT FADEMAC OU SIMILAR, (VER DESENHO DE PAGINAÇÃO).
  - PISO CERÂMICO, PLACAS DE 40 X 40 cm, PEI 5, REF. ELIANE OU SIMILAR.
  - PORCELANATO EM PLACAS DE 60 X 60 cm ACABAMENTO BRILHANTE, REF. ELIANE OU SIMILAR.
  - PORCELANATO EM PLACAS DE 60 X 60 cm ANTIDERRAPANTE, REF. ELIANE OU SIMILAR.
  - CIMENTADO DESEMPENADO LISO SOBRE LAJE IMPERMEABILIZADA.
  - PISO CERÂMICO EXTRUDADO DE ALTA RESISTÊNCIA, PLACAS DE 240 X 240 mm, REF. GAIL OU SIMILAR.

- RODAPÉ**
- RODAPÉ VINÍLICO BOLEADO TIPO HOSPITALAR, H=7,0 cm DE ALTURA, EM NÍVEL, A SER EXECUTADO COM A PRÓPRIA MANTA, CONFORME ESPECIFICAÇÃO DO FABRICANTE. REF. TARKETT FADEMAC OU SIMILAR.
  - RODAPÉ VINÍLICO CONDUTIVO BOLEADO TIPO HOSPITALAR, H=7,0 cm DE ALTURA, EM NÍVEL, A SER EXECUTADO COM A PRÓPRIA MANTA, CONFORME ESPECIFICAÇÃO DO FABRICANTE. REF. TARKETT FADEMAC OU SIMILAR.
  - RODAPÉ EM PORCELANATO MESMA REF. PISO 4, H= 10 cm DE ALTURA, REF. ELIANE OU SIMILAR.
  - RODAPÉ EM PORCELANATO MESMA REF. PISO 5, H= 10 cm DE ALTURA, REF. ELIANE OU SIMILAR.
  - RODAPÉ EM CIMENTADO DESEMPENADO ACAB EM BOLEADO
  - RODAPÉ CERÂMICO EXTRUDADO DE ALTA RESISTENCIA, PLACAS DE 240 X 116 mm, REF. GAIL OU SIMILAR.

- PAREDE**
- PINTURA LÁTEX ACRÍLICA, ACABAMENTO ACETINADO, LAVÁVEL, LINHA HOSPITALAR PAREDES E TETO, REF. SHERWIN WILLIAMS OU SIMILAR.
  - REVESTIMENTO EM VINIL ATÉ A ALTURA DO BATE-MACAS E O RESTANTE PINTURA LÁTEX ACRÍLICA, ACABAMENTO ACETINADO, LAVÁVEL, LINHA HOSPITALAR PAREDES E TETO, REF. SHERWIN WILLIAMS OU SIMILAR.
  - PINTURA LÁTEX ACRÍLICA, ACABAMENTO ACETINADO, LAVÁVEL, LINHA HOSPITALAR PAREDES E TETO, REF. SHERWIN WILLIAMS OU SIMILAR. (PREVER PROTEÇÃO RADIOLOGIA COM MASSA BARITADA)
  - AZULEJO 20 X 20, ACETINADO, COR BRANCO, REF. CECRISA OU SIMILAR
  - PINTURA EPOXI HIDROSSOLÚVEL, ACABAMENTO SEMI-BRILHO, REF. INTERNACIONAL TINTAS OU SIMILAR.
  - PINTURA LÁTEX PVA, REF. SUVINIL OU SIMILAR.

- TETO**
- PINTURA ACRÍLICA TIPO HOSPITALAR, COR BRANCA, SOBRE FORRO DE GESSO FIXO.
  - FORRO DE GESSO REMOVÍVEL, ACABAMENTO EM PELÍCULA DE PVC, PLACAS DE 1250 X 625 mm, REF. PLACO OU SIMILAR.
  - PINTURA LÁTEX PVA SOBRE LAJE, REF. SUVINIL OU SIMILAR.
  - FORRO TERMO ACÚSTICO EM FIBRA DE LÃ MINERAL, EM PLACAS DE 625 X 625mm, REF. ARMSTRONG OU SIMILAR.

**LEGENDA DE INDICADORES**

- XX 00 INDICADOR DE COMPONENTES DE MADEIRA
- AL 00 INDICADOR DE COMPONENTES DE ALUMÍNIO OU FERRO
- BX 00 IND. DE BANCADAS DE AÇO INOX, GRANITO E MADEIRA
- AM 00 INDICADOR DE AMPLIAÇÃO DE ÁREAS MOLHADAS

**LEGENDA**

- ALVENARIA A CONSTRUIR
- ALVENARIA A CONSTRUIR
- DRY-WALL A CONSTRUIR
- ALVENARIA A DEMOLIR
- BATE-MACAS
- BATE-CAMAS

- OBSERVAÇÕES GERAIS**
- VERIFICAR MEDIDAS NA OBRA.
- SENTIDO DE PAGINAÇÃO PISO/ PAREDE**
- SENTIDO PAGINAÇÃO DE PISO
  - SENTIDO PAGINAÇÃO DE PAREDE

LEGENDA DE LOUÇAS E PEÇAS:

- 01 BACIA SANITÁRIA CONVENCIONAL
- 02 LAVATÓRIO DE MEIA COLUNA
- 03 ESPELHO 40 X 60 cm
- 04 BARRA DE APOIO EM AÇO INOX COMP. 80 cm
- 05 BACIA SANITÁRIA ADAPTADA PARA PNE
- 06 CUBA EMBUTIDA
- 07 VALVULA HYDRA
- 08 CHUVEIRO
- 09 REGISTRO
- 10 MICTÓRIO
- 11 TAMPO DE GRANITO
- 12 SOLEIRA DE GRANITO
- 13 DIVISÓRIA

LEGENDA DE ACESSÓRIOS

- 01 DISPENSER DE SABÃO LÍQUIDO
- 02 PORTA PAPEL TOALHA
- 03 PORTA PAPEL HIGIÊNICO

OBSERVAÇÕES GERAIS

- OS ACESSÓRIOS ORA INDICADOS NO PROJETO, NÃO FAZEM PARTE DO ESCOPO DE OBRA, SENDO QUE SUAS REPRESENTAÇÕES SÃO MERAMENTE ILUSTRATIVAS, SERVINDO APENAS COMO REFERÊNCIA PARA LOCAÇÃO E INSTALAÇÃO.
- NOS SANITÁRIOS DE DEFICIENTES FÍSICOS, CONSIDERAR ESPELHO COM INCLINAÇÃO DE 10% COM RELAÇÃO AO PLANO VERTICAL.
- NOS SANITÁRIOS DE DEFICIENTES FÍSICOS, CONSIDERAR AS PAPELEIRAS COM ALTURA IGUAL A 1,00 m DO PISO ACABADO.

NOTAS

- CONFERIR MEDIDAS NO LOCAL
- MEDIDAS EM METRO, EXCETO ONDE INDICADO

REV.	DESCRIÇÃO	RESPONSÁVEL	DATA

**Secretaria de Estado da Saúde**

**GRUPO TÉCNICO DE EDIFICAÇÕES**

Av. Dr. Enéas Carvalho de Aguiar, nº.188, 3º andar  
São Paulo-SP Cep 05403-000  
Tel. (11)3066 8420 Fax (11)3066 8482

**HOSPITAL REGIONAL DR. LEOPOLDO BEVILACQUA**  
R. DOS EXPEDICIONÁRIOS, 140 - PARIQUERA AÇU - SP

AMPLIAÇÃO DE ÁREAS MOLHADAS 21  
3º e 4º PAVIMENTOS

PROJETO DE ARQUITETURA

H-040 AR-83

ARQ. ADHEMAR DIZIOLI FERNANDES  
ARQ. CÂMLIO CHINGOTTE