

**TABELA DE ACABAMENTOS**

- PISO**
- MANTA VINÍLICA FLEXÍVEL COM ESPESURA DE 2,0MM, PARA TRÁFEGO INTENSO, JUNTAS TRATADAS COM SOLDA EM PVC. REF. TARKETT FADEMAC OU SIMILAR. (VER DESENHO DE PAGINAÇÃO DE PISO).
  - MANTA VINÍLICA CONDUTIVA, ALTO TRÁFEGO, FLEXÍVEL E HOMOGÊNEA, CONSTITUÍDA POR LIGA TERMOPLÁSTICA HOMOGÊNEA COMPOSTA POR RESÍNA VINÍLICA, FIBRAS DE CARBONO E PIGMENTOS, ESPESURA DE 2,0MM. MODELO TORO EL, NA COR VERDE REF.115 DA TARKETT FADEMAC OU SIMILAR. (VER DESENHO DE PAGINAÇÃO).
  - PISO CERÂMICO, PLACAS DE 40 X 40 cm. PEI 5, REF. ELIANE OU SIMILAR.
  - PORCELANATO EM PLACAS DE 60 X 60 cm ACABAMENTO BRILHANTE, REF. ELIANE OU SIMILAR.
  - PORCELANATO EM PLACAS DE 60 X 60 cm ANTIDERRAPANTE, REF. ELIANE OU SIMILAR.
  - CIMENTADO DESEMPENADO LISO SOBRE LAJE IMPERMEABILIZADA.
  - PISO CERÂMICO EXTRUDADO DE ALTA RESISTÊNCIA, PLACAS DE 240 X 240 mm, REF. GAIL OU SIMILAR.
- RODAPÉ**
- RODAPÉ VINÍLICO BOLEADO TIPO HOSPITALAR, H=7,0 cm DE ALTURA, EM NÍVEL, A SER EXECUTADO COM A PRÓPRIA MANTA, CONFORME ESPECIFICAÇÃO DO FABRICANTE. REF. TARKETT FADEMAC OU SIMILAR.
  - RODAPÉ VINÍLICO CONDUTIVO BOLEADO TIPO HOSPITALAR, H=7,0 cm DE ALTURA, EM NÍVEL, A SER EXECUTADO COM A PRÓPRIA MANTA, CONFORME ESPECIFICAÇÃO DO FABRICANTE. REF. TARKETT FADEMAC OU SIMILAR.
  - RODAPÉ EM PORCELANATO MESMA REF. PISO 4, H= 10 cm DE ALTURA, REF. ELIANE OU SIMILAR.
  - RODAPÉ EM PORCELANATO MESMA REF. PISO 5, H= 10 cm DE ALTURA, REF. ELIANE OU SIMILAR.
  - RODAPÉ EM CIMENTADO DESEMPENADO ACAB. EM BOLEADO
  - RODAPÉ CERÂMICO EXTRUDADO DE ALTA RESISTENCIA, PLACAS DE 240 X 116 mm, REF. GAIL OU SIMILAR.
- PAREDE**
- PINTURA LÁTEX ACRÍLICA, ACABAMENTO ACETINADO, LAVÁVEL, LINHA HOSPITALAR PAREDES E TETO, REF. SHERWIN WILLIAMS OU SIMILAR.
  - REVESTIMENTO EM VINIL ATÉ A ALTURA DO BATE-MACAS E O RESTANTE PINTURA LÁTEX ACRÍLICA, ACABAMENTO ACETINADO, LAVÁVEL, LINHA HOSPITALAR PAREDES E TETO, REF. SHERWIN WILLIAMS OU SIMILAR.
  - PINTURA LÁTEX ACRÍLICA, ACABAMENTO ACETINADO, LAVÁVEL, LINHA HOSPITALAR PAREDES E TETO, REF. SHERWIN WILLIAMS OU SIMILAR. (PREVER PROTEÇÃO RADIOLOGIA COM MASSA BARITADA).
  - AZULEJO 20 X 20, ACETINADO, COR BRANCO, REF. CECRISA OU SIMILAR
  - PINTURA EPOXI HIDROSSOLÚVEL, ACABAMENTO SEMI-BRILHO, REF. INTERNACIONAL TINTAS OU SIMILAR.
  - PINTURA LÁTEX PVA, REF. SUVINIL OU SIMILAR.
- TETO**
- PINTURA ACRÍLICA TIPO HOSPITALAR, COR BRANCA, SOBRE FORRO DE GESSO FIXO.
  - FORRO DE GESSO REMOVÍVEL, ACABAMENTO EM PELÍCULA DE PVC, PLACAS DE 1250 X 625 mm, REF. PLACO OU SIMILAR.
  - PINTURA LÁTEX PVA SOBRE LAJE, REF. SUVINIL OU SIMILAR.
  - FORRO TERMO ACÚSTICO EM FIBRA DE LÃ MINERAL, EM PLACAS DE 625 X 625mm, REF. ARMSTRONG OU SIMILAR.

**LEGENDA DE INDICADORES**

- INDICADOR DE COMPONENTES DE MADEIRA
- INDICADOR DE COMPONENTES DE ALUMÍNIO OU FERRO
- IND. DE BANCADAS DE AÇO INOX, GRANITO E MADEIRA
- INDICADOR DE AMPLIAÇÃO DE ÁREAS MOLHADAS
- ALVENARIA A CONSTRUIR
- ALVENARIA A CONSTRUIR
- DRY-WALL A CONSTRUIR
- ALVENARIA A DEMOLIR
- BATE-MACAS
- BATE-CAMAS

**OBSERVAÇÕES GERAIS**

- VERIFICAR MEDIDAS NA OBRA.

**SENTIDO DE PAGINAÇÃO PISO/ PAREDE**

- SENTIDO PAGINAÇÃO DE PISO
- SENTIDO PAGINAÇÃO DE PAREDE

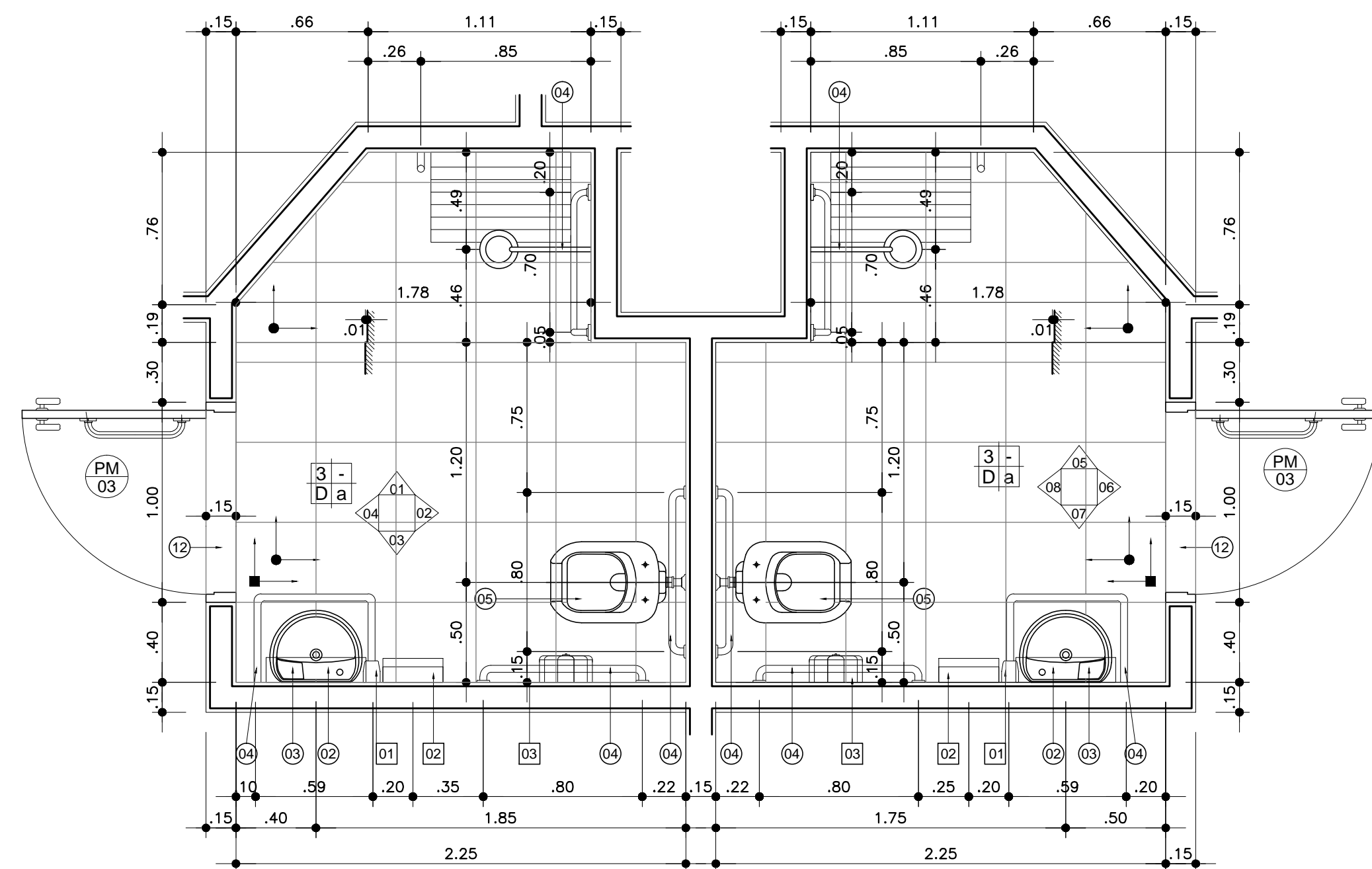

PLANTA  
ESC.: 1:25  
AM 23 - AMPLIAÇÃO BANHO - 3º E 4º PAVIMENTO

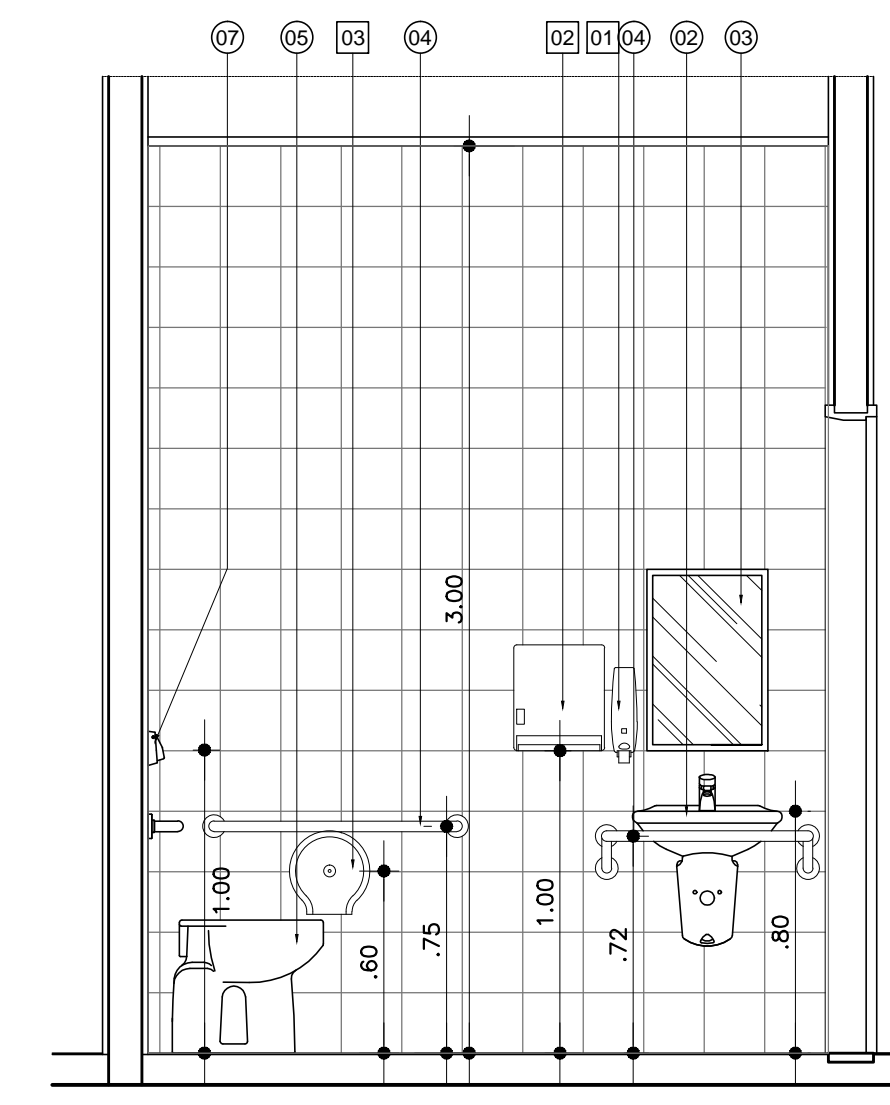

VISTA 03  
ESC.: 1:25

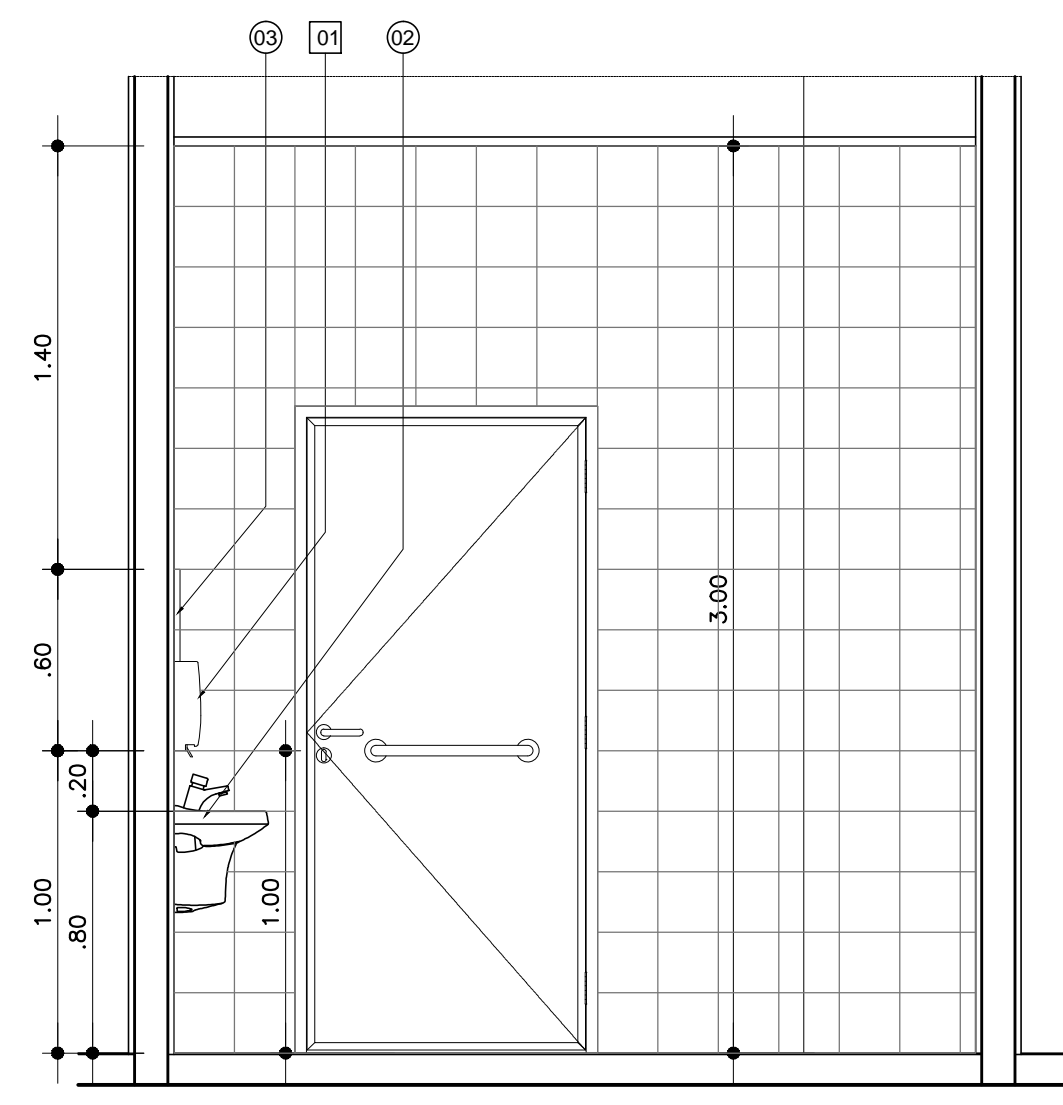

VISTA 04  
ESC.: 1:25

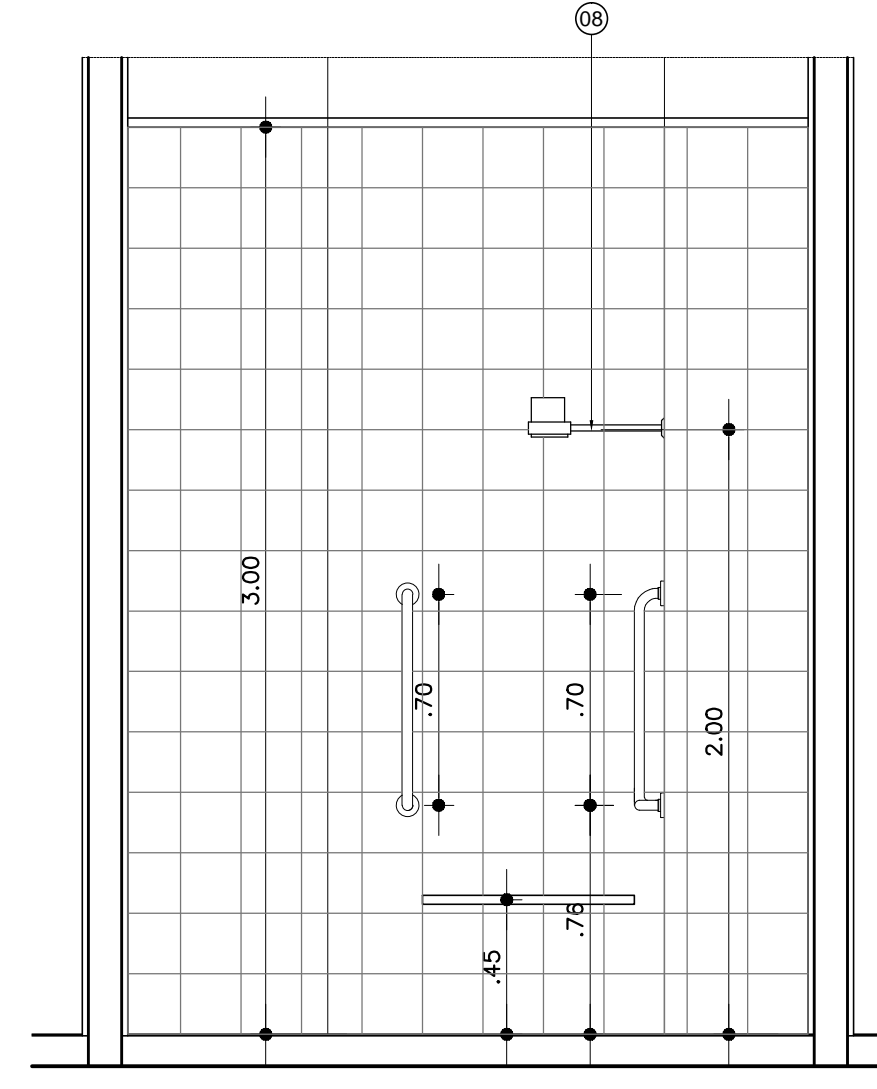

VISTA 01  
ESC.: 1:25

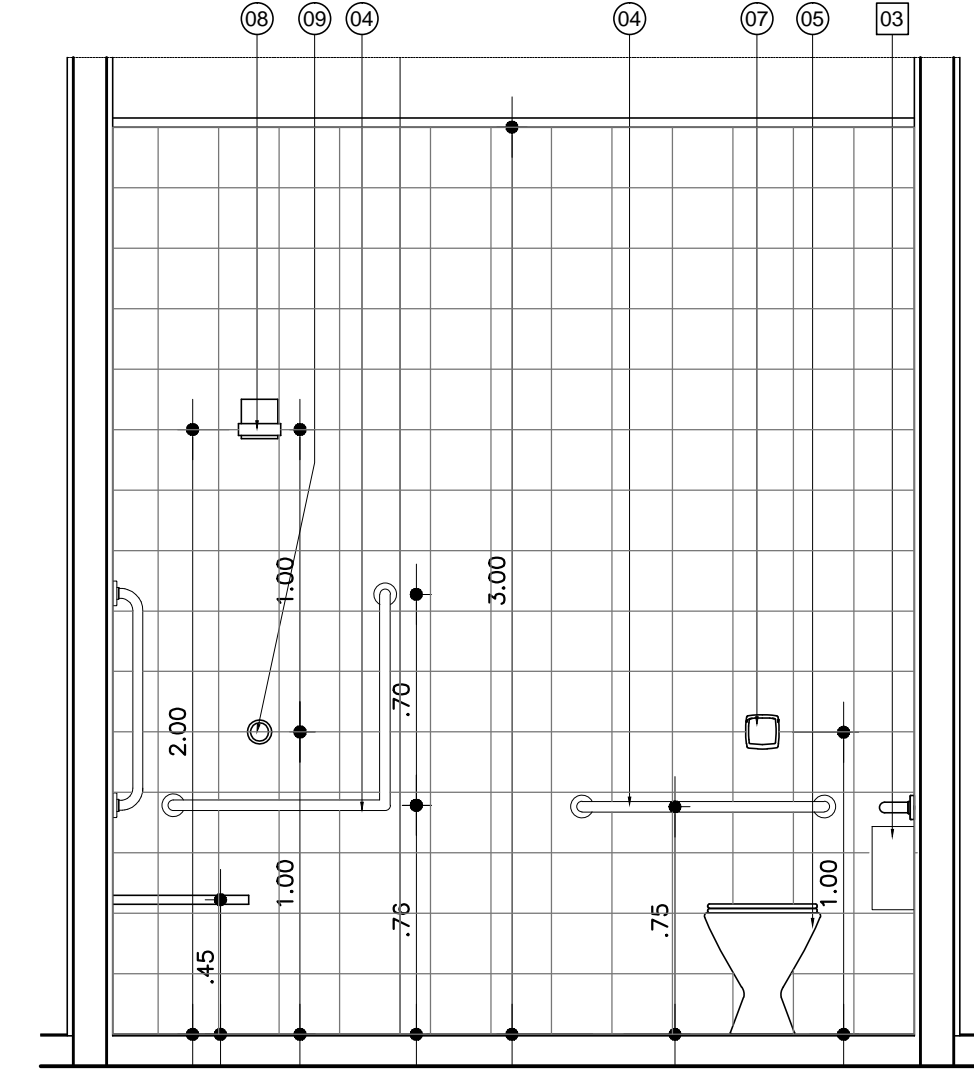

VISTA 02  
ESC.: 1:25

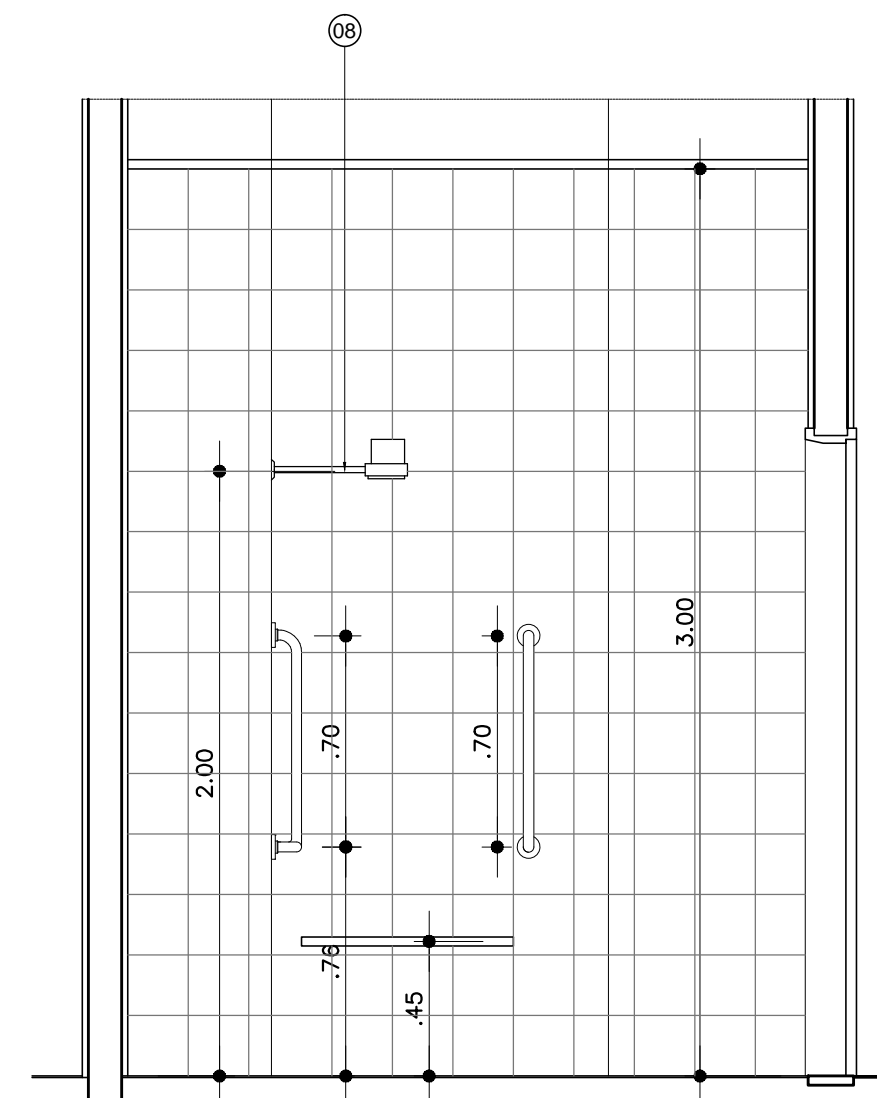

VISTA 05  
ESC.: 1:25

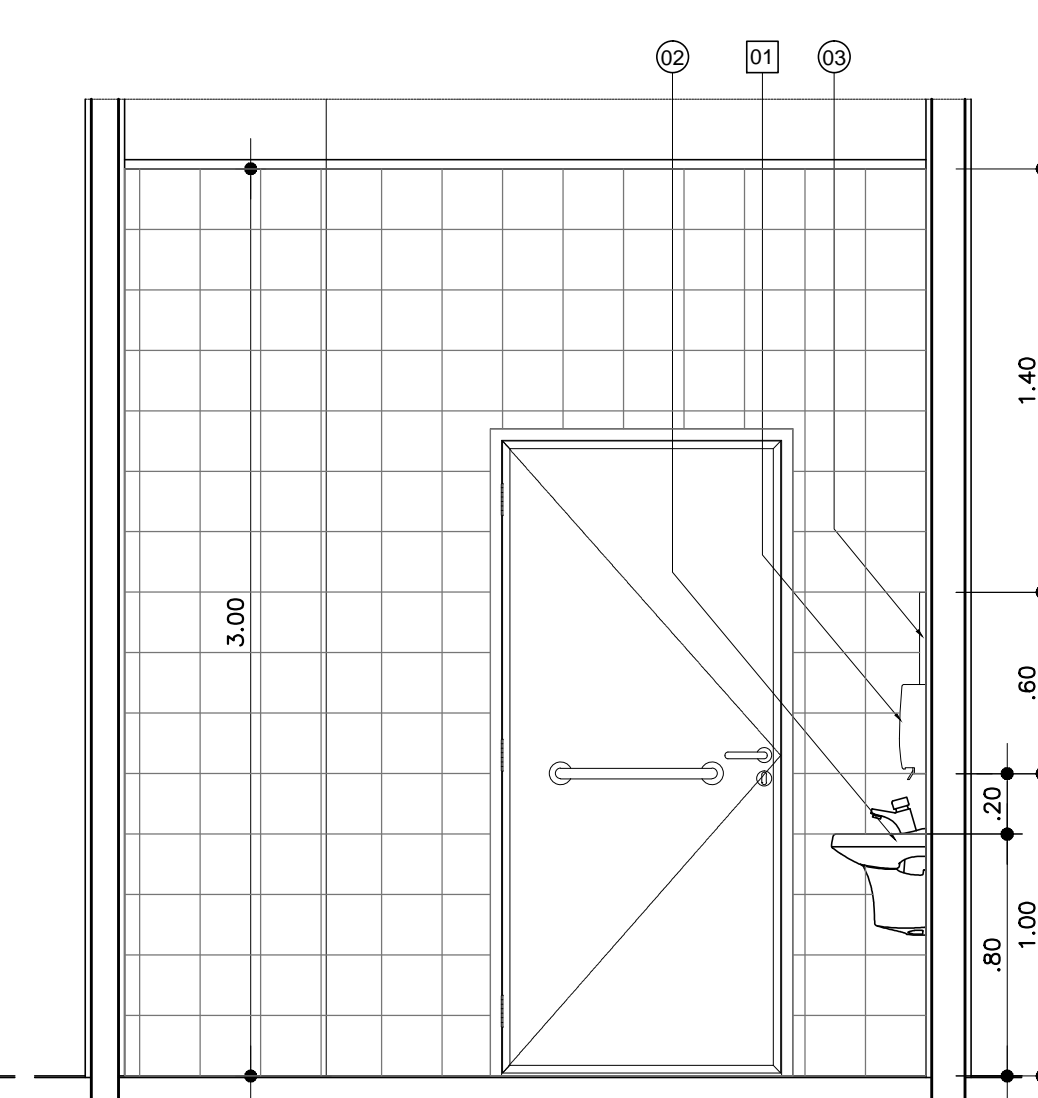

VISTA 06  
ESC.: 1:25

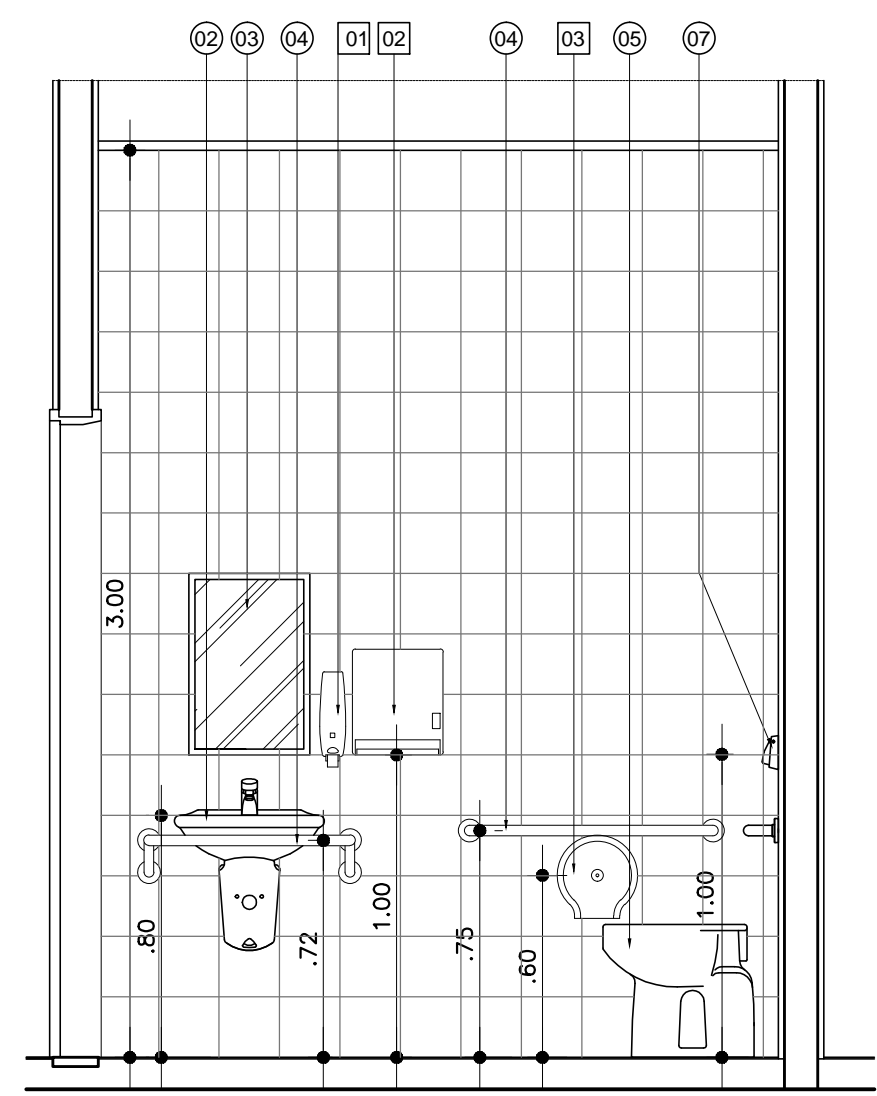

VISTA 07  
ESC.: 1:25

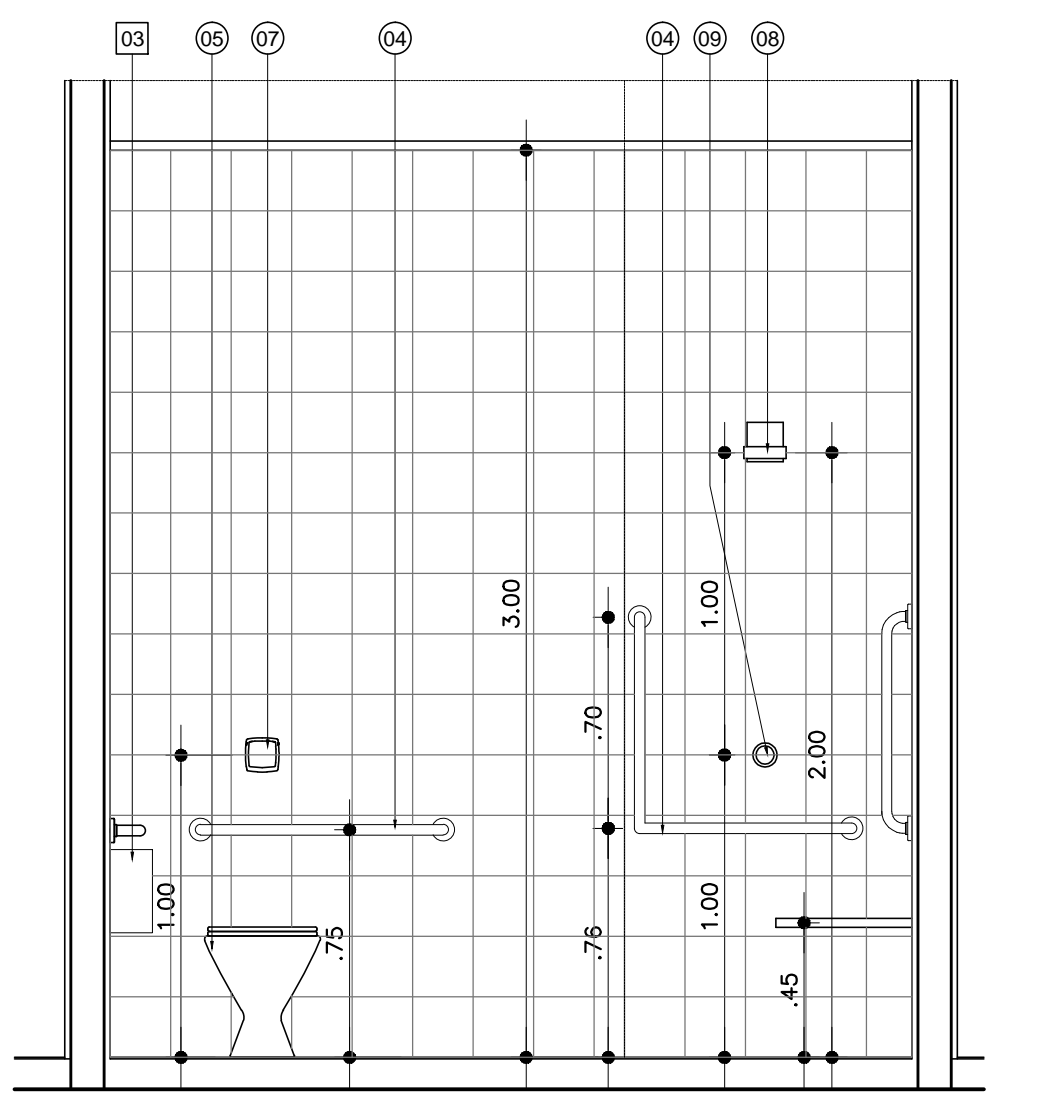

VISTA 08  
ESC.: 1:25

**LEGENDA DE LOUÇAS E PEÇAS:**

- BACIA SANITÁRIA CONVENCIONAL
- LAVATÓRIO DE MEIA COLUNA
- ESPELHO 40 X 60 cm
- BARRA DE APOIO EM AÇO INOX COMP. 80 cm
- BACIA SANITÁRIA ADAPTADA PARA PNE
- CUBA EMBUTIDA
- VALVULA HYDRA
- CHUVEIRO
- REGISTRO
- MICTÓRIO
- TAMPO DE GRANITO
- SOLEIRA DE GRANITO
- DIVISÓRIA

**LEGENDA DE ACESSÓRIOS**

- DISPENSER DE SABÃO LÍQUIDO
- PORTA PAPEL TOALHA
- PORTA PAPEL HIGIÊNICO

**OBSERVAÇÕES GERAIS**

- OS ACESSÓRIOS ORA INDICADOS NO PROJETO, NÃO FAZEM PARTE DO ESCOPO DE OBRA, SENDO QUE SUAS REPRESENTAÇÕES SÃO MERAMENTE ILUSTRATIVAS, SERVINDO APENAS COMO REFERÊNCIA PARA LOCAÇÃO E INSTALAÇÃO.
- NOS SANITÁRIOS DE DEFICIENTES FÍSICOS, CONSIDERAR ESPELHO COM INCLINAÇÃO DE 10% COM RELAÇÃO AO PLANO VERTICAL.
- NOS SANITÁRIOS DE DEFICIENTES FÍSICOS, CONSIDERAR AS PAPELEIRAS COM ALTURA IGUAL A 1,00 m DO PISO ACABADO.

**NOTAS**

- CONFERIR MEDIDAS NO LOCAL
- MEDIDAS EM METRO, EXCETO ONDE INDICADO

REV.	DESCRIÇÃO	RESPONSÁVEL	DATA

Secretaria de Estado da Saúde



Av. Dr. Enéas Carvalho de Aguiar, nº.188, 3º andar  
São Paulo-SP Cep: 05403-000  
Tel. (11)3066-8420 Fax: (11)3066-8482

DIRETOR DO C.T.E.  
Arq. ADHEMAR DIZIOLI FERNANDES  
PROFESSOR DE ARQUITETURA  
Arq. CÂMLIO CHINGOTTE

GOVERNO DO ESTADO  
**SÃO PAULO**  
HOSPITAL REGIONAL DR. LEOPOLDO BEVILACQUA

REF. DOS EXPEDIENTÁRIOS, 140 - PARIQUERA AÇU - SP  
AMPLIAÇÃO DE ÁREAS MOLHADAS 20  
3º e 4º PAVIMENTOS

PROJETO DE ARQUITETURA

H-040 AR-82

1:25 12/2017

ARQUIVO: HRLB-ARQ-EX-HOSP-FL82-AM\_0.DWG  
PROJETO DE ARQUITETURA  
Arq. M. CRISTINA GOMES JOTTEN