

PLANTA
ESC.: 1:25
AM 02 - AMPLIAÇÃO HIGIENIZAÇÃO - PAVIMENTO TÉRREO

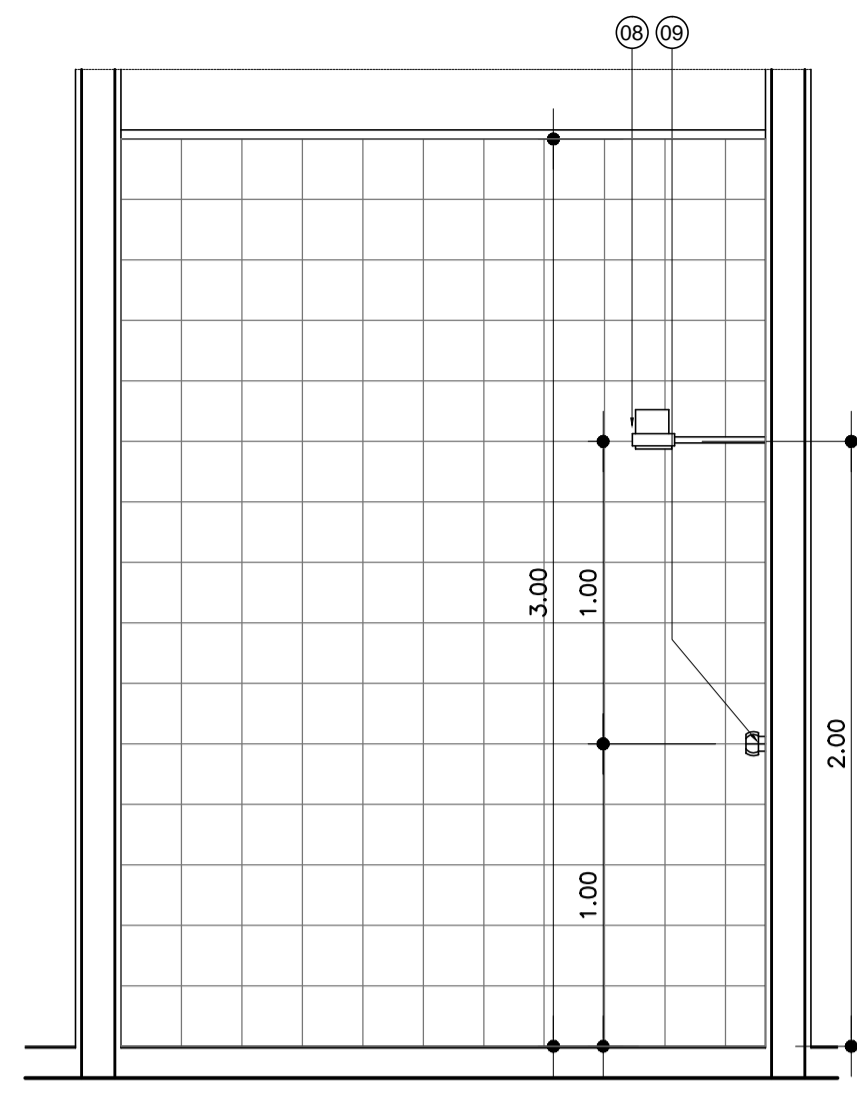

VISTA 01
ESC.: 1:25

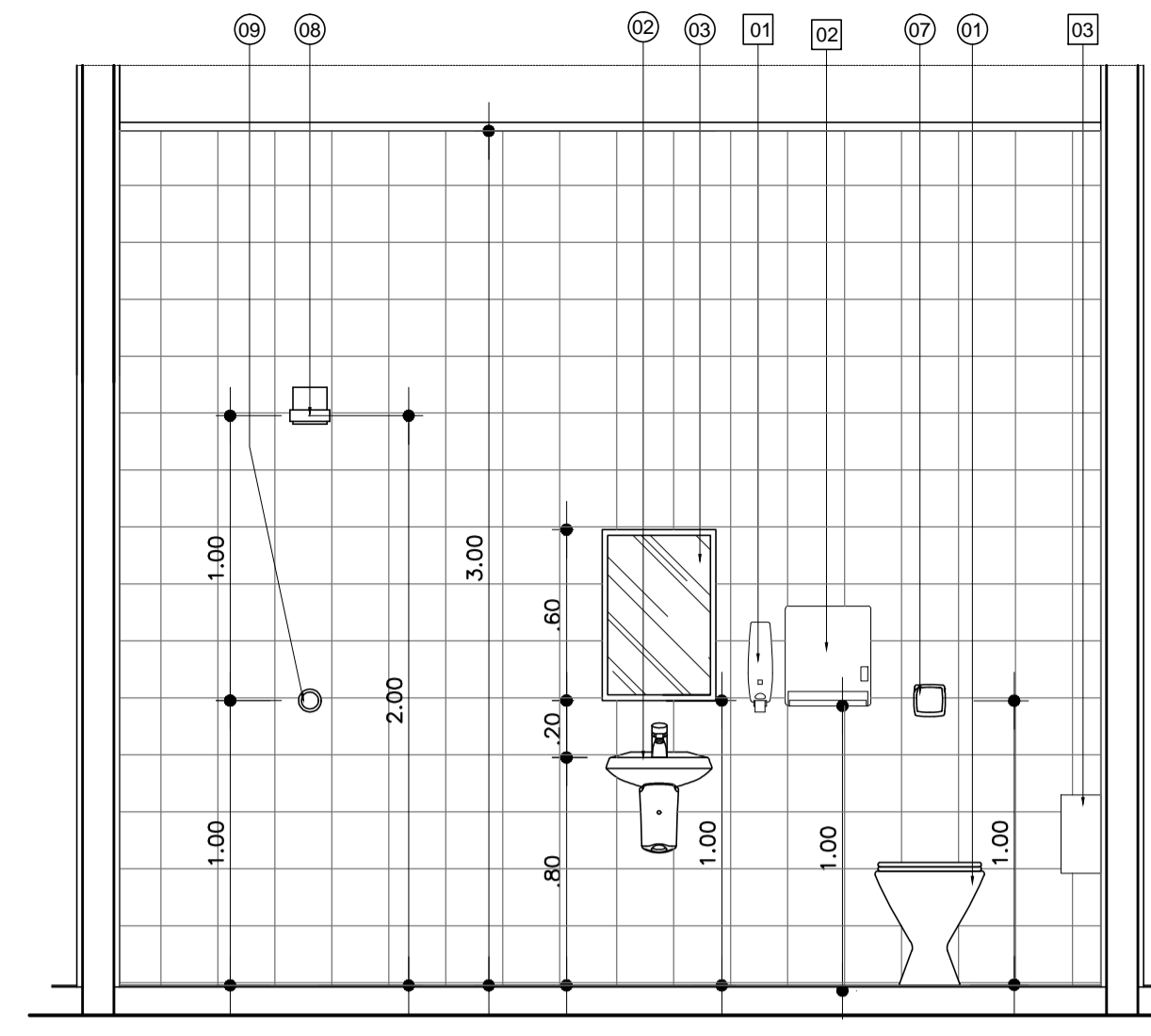

VISTA 02
ESC.: 1:25

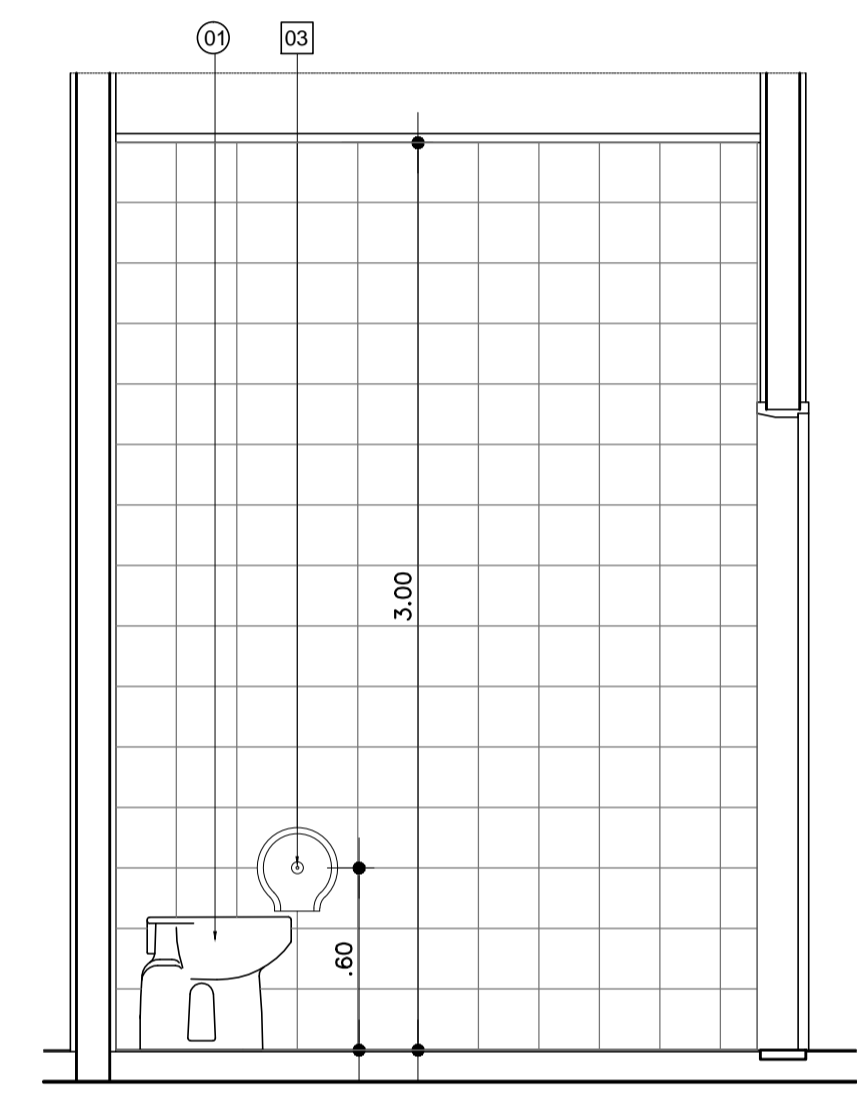

VISTA 03
ESC.: 1:25

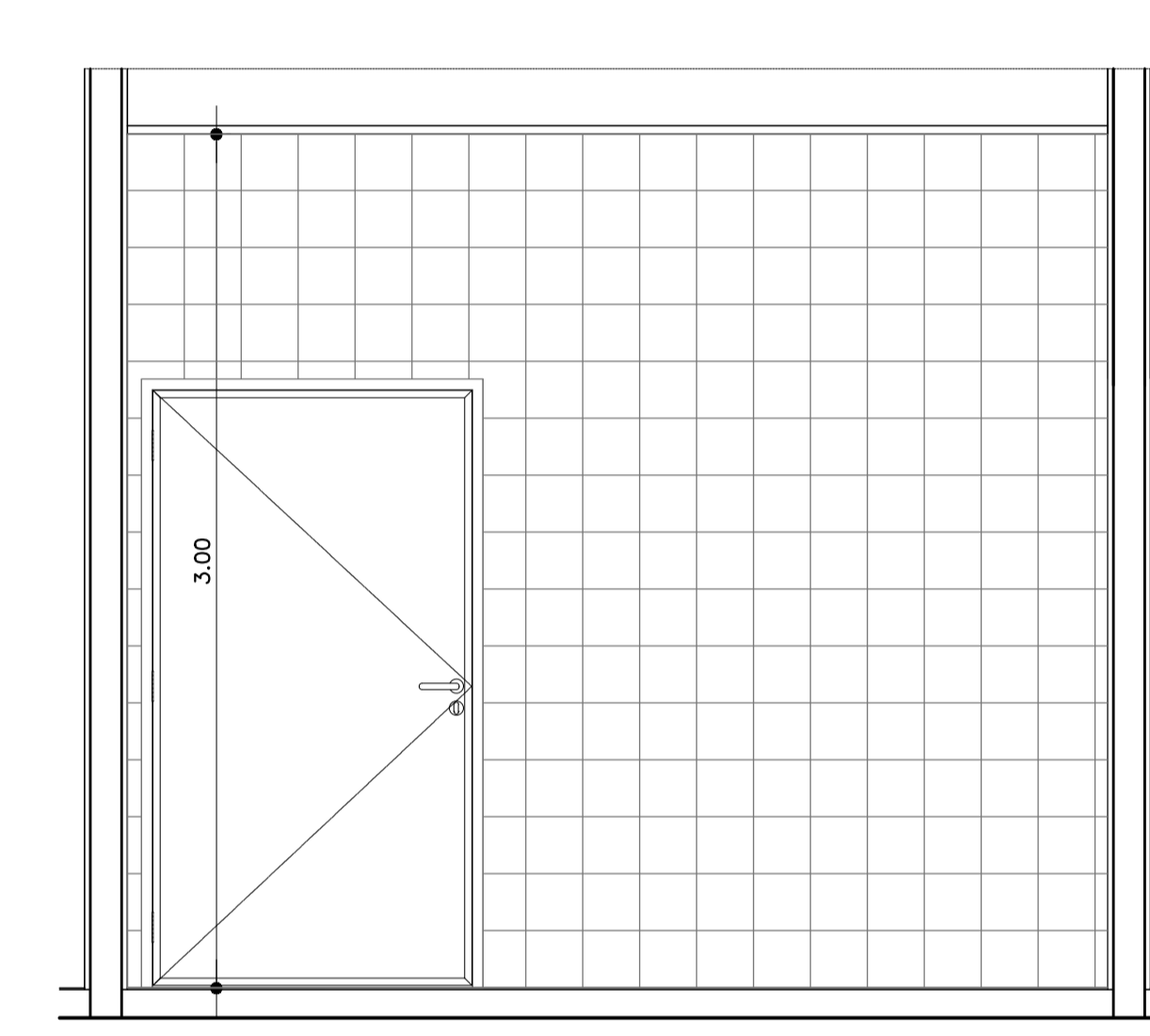

VISTA 04
ESC.: 1:25

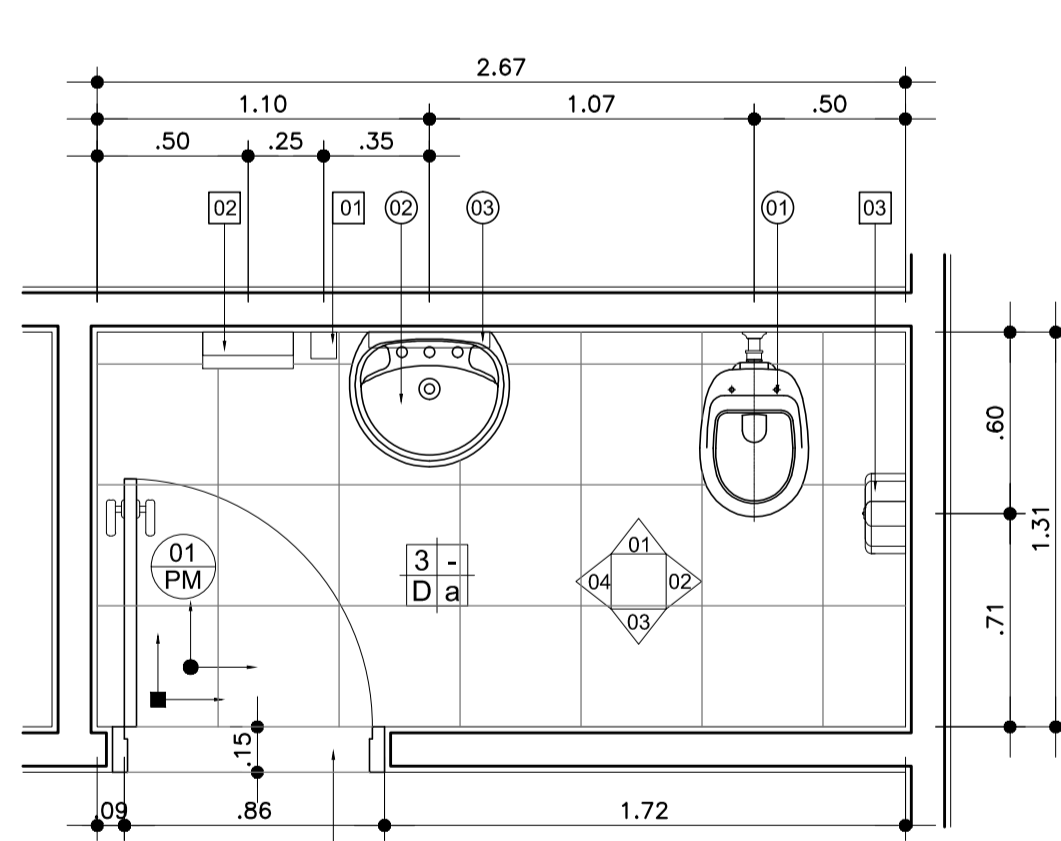

PLANTA
ESC.: 1:25
AM 07 - AMPLIAÇÃO SANITÁRIO - PAVIMENTO TÉRREO

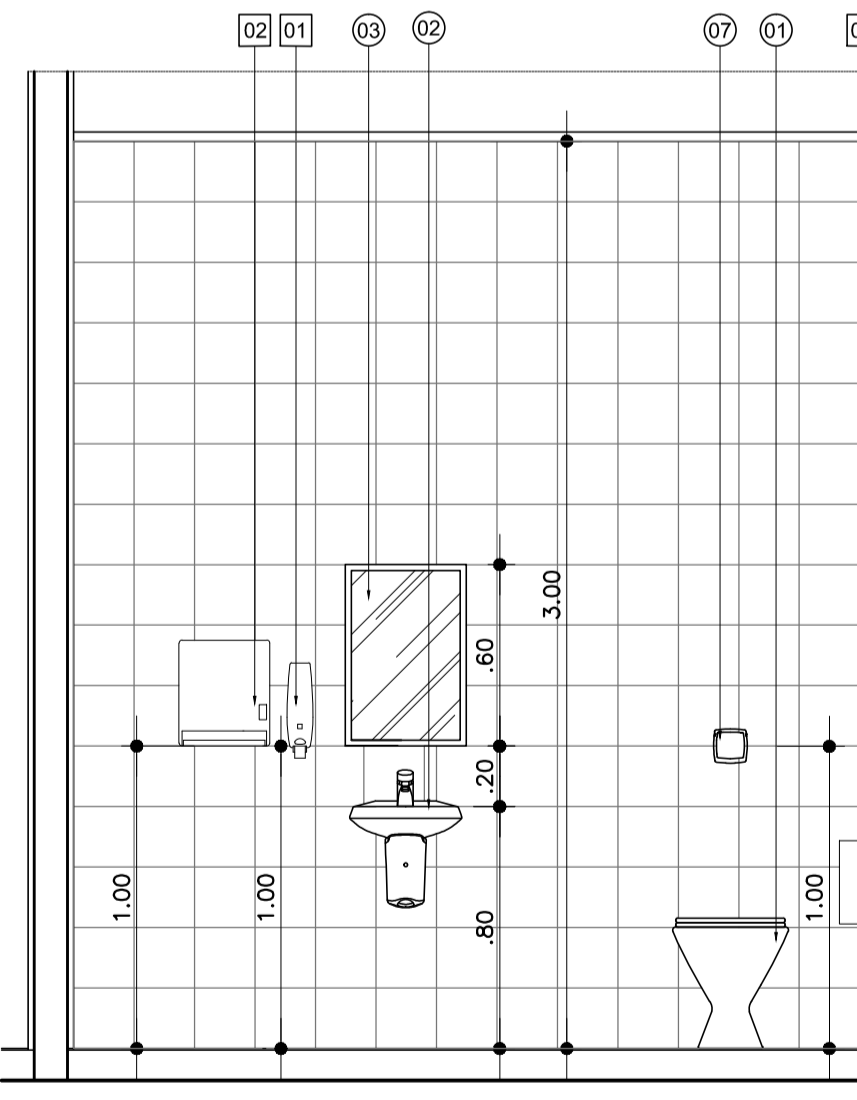

VISTA 01
ESC.: 1:25

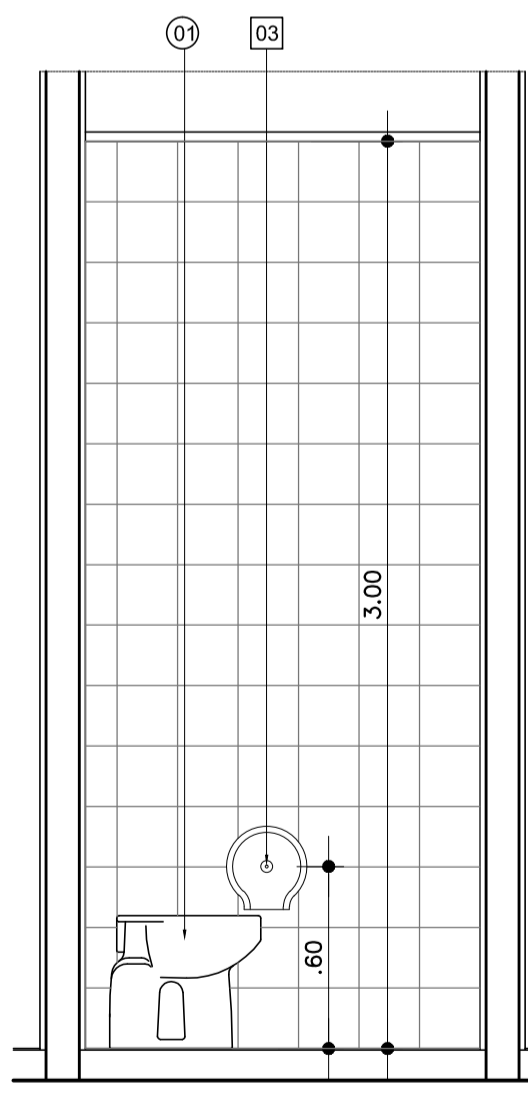

VISTA 02
ESC.: 1:25

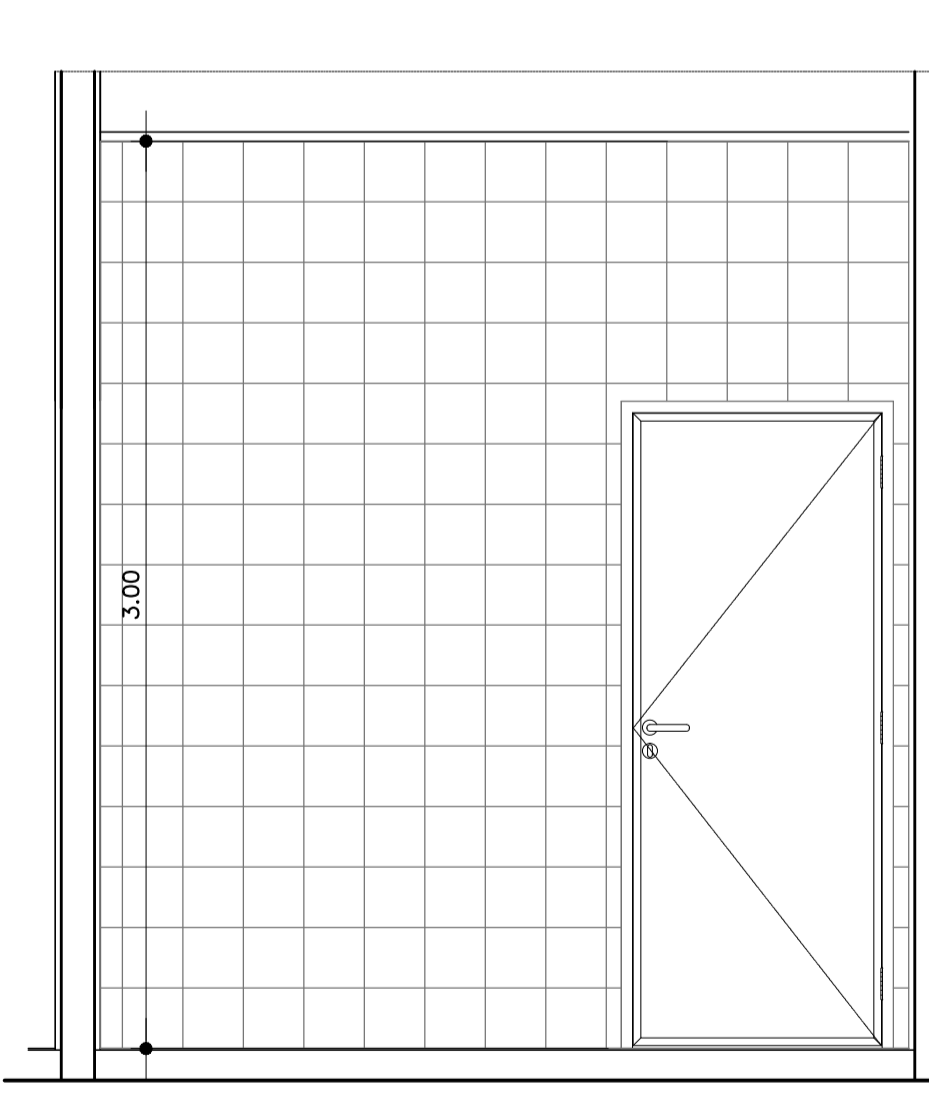

VISTA 03
ESC.: 1:25

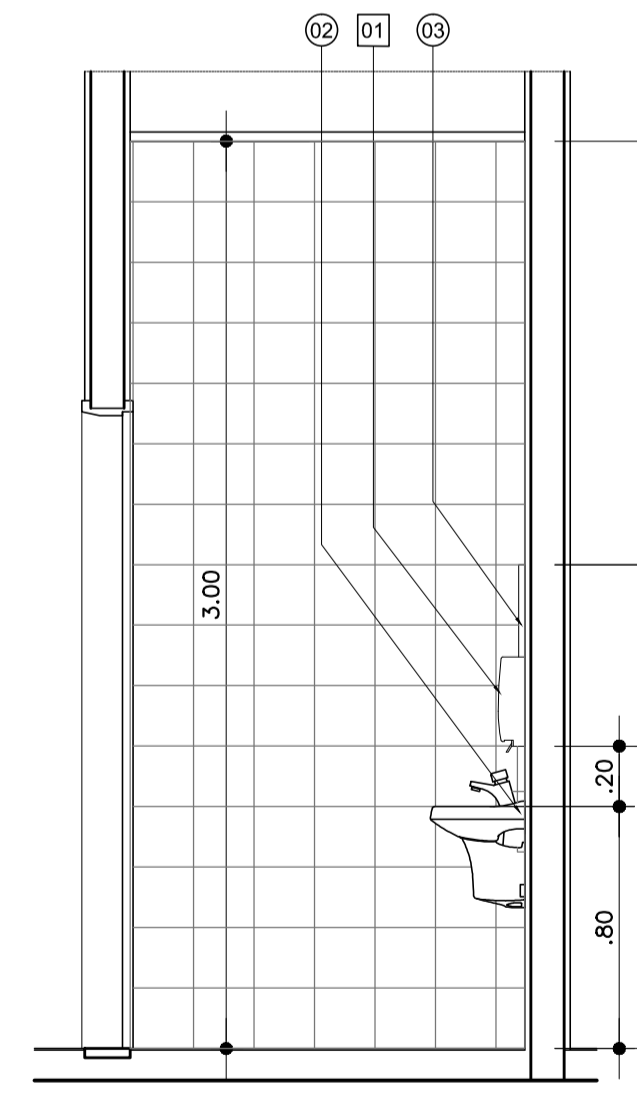

VISTA 04
ESC.: 1:25

LEGENDA DE LOUÇAS E PEÇAS:

- 01 BACIA SANITÁRIA CONVENCIONAL
- 02 LAVATÓRIO DE MEIA COLUNA
- 03 ESPELHO 40 X 60 cm
- 04 BARRA DE APOIO EM AÇO INOX COMP. 80 cm
- 05 BACIA SANITÁRIA ADAPTADA PARA PNE
- 06 CUBA EMBUTIDA
- 07 VALVULA HYDRA
- 08 CHUVEIRO
- 09 REGISTRO
- 10 MICTÓRIO
- 11 TAMPO DE GRANITO
- 12 SOLEIRA DE GRANITO
- 13 DIVISÓRIA

LEGENDA DE ACESSÓRIOS

- 01 DISPENSER DE SABÃO LÍQUIDO
- 02 PORTA PAPEL TOALHA
- 03 PORTA PAPEL HIGIÊNICO

OBSERVAÇÕES GERAIS

- 1 - OS ACESSÓRIOS ORA INDICADOS NO PROJETO, NÃO FAZEM PARTE DO ESCOPO DE OBRA, SENDO QUE SUAS REPRESENTAÇÕES SÃO MERAMENTE ILUSTRATIVAS, SERVINDO APENAS COMO REFERÊNCIA PARA LOCAÇÃO E INSTALAÇÃO.
- 2 - NOS SANITÁRIOS DE DEFICIENTES FÍSICOS, CONSIDERAR ESPELHO COM INCLINAÇÃO DE 10% COM RELAÇÃO AO PLANO VERTICAL.
- 3 - NOS SANITÁRIOS DE DEFICIENTES FÍSICOS, CONSIDERAR AS PAPELEIRAS COM ALTURA IGUAL A 1,00 m DO PISO ACABADO.

NOTAS

1. CONFERIR MEDIDAS NO LOCAL
2. MEDIDAS EM METRO, EXCETO ONDE INDICADO

TABELA DE ACABAMENTOS

PISO

- 1 MANTA VINÍLICA FLEXÍVEL COM ESPESURA DE 2,0MM, PARA TRÁFEGO INTENSO, JUNTAS TRATADAS COM SOLDA EM PVC. REF. TARKETT FADEMAC OU SIMILAR. (VER DESENHO DE PAGINAÇÃO DE PISO).
- 2 MANTA VINÍLICA CONDUTIVA, ALTO TRÁFEGO, FLEXÍVEL E HOMOGÊNEA, CONSTITUÍDA POR LIGA TERMOPLÁSTICA HOMOGÊNEA COMPOSTA POR RESÍNA VINÍLICA, FIBRAS DE CARBONO E PIGMENTOS, ESPESURA DE 2,0MM, MODELO TORO EL, NA COR VERDE REF.115 DA TARKETT FADEMAC OU SIMILAR. (VER DESENHO DE PAGINAÇÃO).
- 3 PISO CERÂMICO, PLACAS DE 40 X 40 cm, PEI 5, REF. ELIANE OU SIMILAR.
- 4 PORCELANATO EM PLACAS DE 60 X 60 cm ACABAMENTO BRILHANTE, REF. ELIANE OU SIMILAR.
- 5 PORCELANATO EM PLACAS DE 60 X 60 cm ANTIDERRAPANTE, REF. ELIANE OU SIMILAR.
- 6 CIMENTADO DESEMPENADO LISO SOBRE LAJE IMPERMEABILIZADA.
- 7 PISO CERÂMICO EXTRUDADO DE ALTA RESISTÊNCIA, PLACAS DE 240 X 240 mm, REF. GAIL OU SIMILAR.

RODAPÉ

- I RODAPÉ VINÍLICO BOLEADO TIPO HOSPITALAR, H=7,0 cm DE ALTURA, EM NÍVEL, A SER EXECUTADO COM A PRÓPRIA MANTA, CONFORME ESPECIFICAÇÃO DO FABRICANTE. REF. TATKETT FADEMAC OU SIMILAR.
- II RODAPÉ VINÍLICO CONDUTIVO BOLEADO TIPO HOSPITALAR, H=7,0 cm DE ALTURA, EM NÍVEL, A SER EXECUTADO COM A PRÓPRIA MANTA, CONFORME ESPECIFICAÇÃO DO FABRICANTE. REF. TATKETT FADEMAC OU SIMILAR.
- III RODAPÉ EM PORCELANATO MESMA REF. PISO 4, H= 10 cm DE ALTURA, REF. ELIANE OU SIMILAR.
- IV RODAPÉ EM PORCELANATO MESMA REF. PISO 5, H= 10 cm DE ALTURA, REF. ELIANE OU SIMILAR.
- V RODAPÉ EM CIMENTADO DESEMPENADO ACAB.EM BOLEADO
- VI RODAPÉ CERÂMICO EXTRUDADO DE ALTA RESISTENCIA, PLACAS DE 240 X 116 mm, REF. GAIL OU SIMILAR.

PAREDE

- A PINTURA LÁTEX ACRÍLICA, ACABAMENTO ACETINADO,LAVÁVEL, LINHA HOSPITALAR PAREDES E TETO, REF. SHERWIN WILLIAMS OU SIMILAR.
- B REVESTIMENTO EM VINIL ATÉ A ALTURA DO BATE-MACAS E O RESTANTE PINTURA LÁTEX ACRÍLICA, ACABAMENTO ACETINADO,LAVÁVEL, LINHA HOSPITALAR PAREDES E TETO, REF. SHERWIN WILLIAMS OU SIMILAR.
- C PINTURA LÁTEX ACRÍLICA, ACABAMENTO ACETINADO,LAVÁVEL, LINHA HOSPITALAR PAREDES E TETO, REF. SHERWIN WILLIAMS OU SIMILAR. (PREVER PROTEÇÃO RADIOLOGIA COM MASSA BARITADA)
- D AZULEJO 20 X 20, ACETINADO, COR BRANCO, REF. CECRISA OU SIMILAR
- E PINTURA EPOXI HIDROSSOLUVEL, ACABAMENTO SEMI-BRILHO, REF. INTERNACIONAL TINTAS OU SIMILAR.
- F PINTURA LÁTEX PVA, REF. SUVINIL OU SIMILAR.

TETO

- a PINTURA ACRÍLICA TIPO HOSPITALAR, COR BRANCA, SOBRE FORRO DE GESSO FIXO.
- b FORRO DE GESSO REMOVÍVEL, ACABAMENTO EM PELICULA DE PVC, PLACAS DE 1250 X 625 mm, REF. PLACO OU SIMILAR.
- c PINTURA LÁTEX PVA SOBRE LAJE, REF. SUVINIL OU SIMILAR.
- d FORRO TERMO ACÚSTICO EM FIBRA DE LÃ MINERAL, EM PLACAS DE 625 X 625mm, REF. ARMSTRONG OU SIMILAR.

LEGENDA DE INDICADORES

- XX 00 INDICADOR DE COMPONENTES DE MADEIRA
- AL 00 INDICADOR DE COMPONENTES DE ALUMÍNIO OU FERRO
- BX 00 IND. DE BANCADAS DE AÇO INOX, GRANITO E MADEIRA
- AM 00 INDICADOR DE AMPLIAÇÃO DE ÁREAS MOLHADAS

LEGENDA

- ALVENARIA A CONSTRUIR
- ALVENARIA A CONSTRUIR
- DRY-WALL A CONSTRUIR
- ALVENARIA A DEMOLIR
- BATE-MACAS
- BATE-CAMAS

OBSERVAÇÕES GERAIS

- VERIFICAR MEDIDAS NA OBRA.

SENTIDO DE PAGINAÇÃO PISO/ PAREDE

- SENTIDO PAGINAÇÃO DE PISO
- SENTIDO PAGINAÇÃO DE PAREDE

REV.	DESCRIÇÃO	RESPONSÁVEL	DATA

Secretaria de Estado da Saúde



Av. Dr. Enéas Carvalho de Aguiar, n.º188, 3º andar
São Paulo-SP Cep: 05403-000
Tel. (11)3066-8420 Fax: (11)3066-8482

DIRETOR DO SITE:
Arq. ADHEMAR DIZIOLI FERNANDES
DIRETOR DE PLANEJAMENTO:
Arq. CÂMLIO CHINGOTTE

GOVERNO DO ESTADO
SAO PAULO
HOSPITAL REGIONAL DR. LEOPOLDO BEVILÁQUA
R. DOS EXPEDICIONÁRIOS, 140 - PARIQUERA AÇU - SP
AMPLIAÇÃO DE ÁREAS MOLHADAS 02
TÉRREO

PROJETO DE ARQUITETURA

00000 DO EDIFÍCIO: H-040

ÁREA: 1:25

AR-64

ARQUIVO: HRLB-ARQ-EX-HOSP-FL64-AM_0.DWG

PROJETADE POR: Arq. M. CRISTINA GOMES JOTTEN