BA 01 BANCADA DE AÇO INOX
QUANTIDADE: 01 - OBSERVAÇÃO PEDIÁTRICA (TÉRREO)

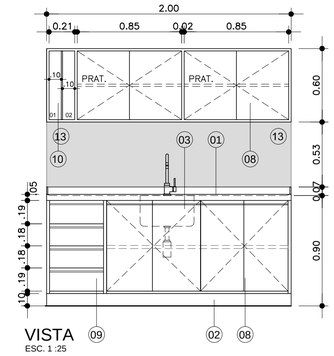

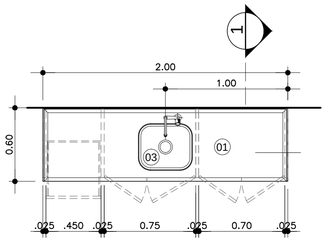

BA 02 BANCADA DE AÇO INOX
QUANTIDADE: 01 - UTILIDADES (PAVIMENTO TÉRREO)

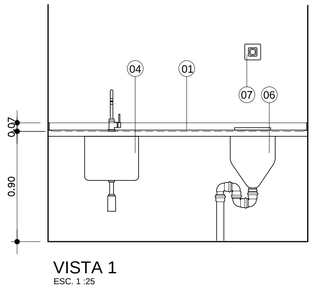

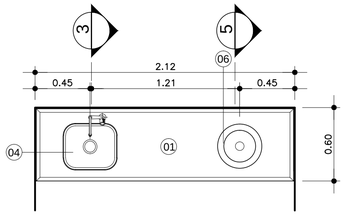

BA 03 BANCADA DE AÇO INOX
QUANTIDADE: 01 - INALAÇÃO PEDIÁTRICA (TÉRREO)

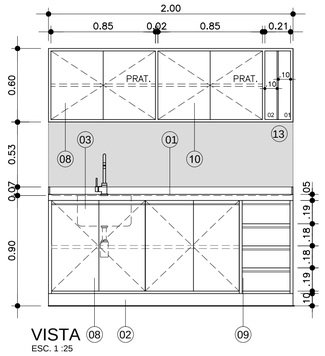

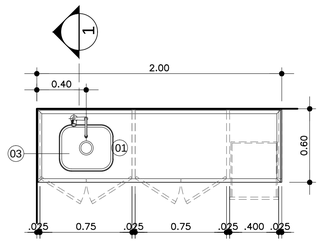

BA 04 BANCADA DE AÇO INOX
QUANTIDADE: 01 - POSTO DE ENFERMAGEM (PAVIMENTO TÉRREO)

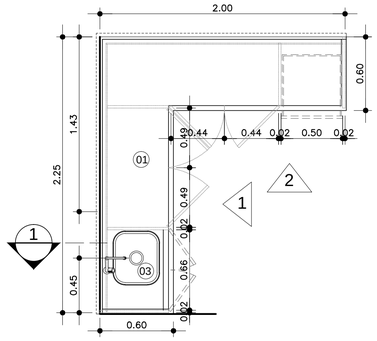

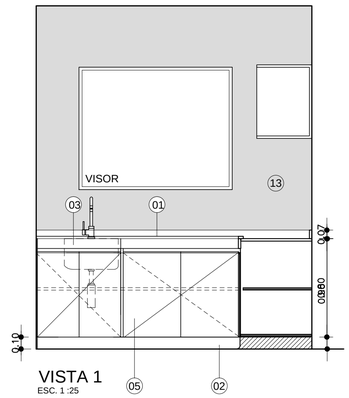

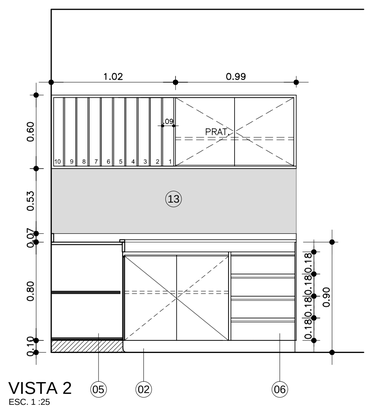

BA 05 BANCADA DE AÇO INOX
QUANTIDADE: 01 - MED/ INALAÇÃO ADULTO (TÉRREO)

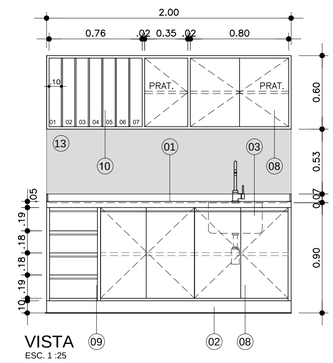

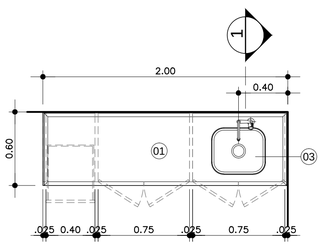

BA 06 BANCADA DE AÇO INOX
QUANTIDADE: 01 - EMERGÊNCIA PEDIÁTRICA (TÉRREO)

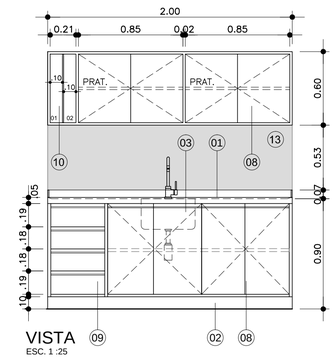

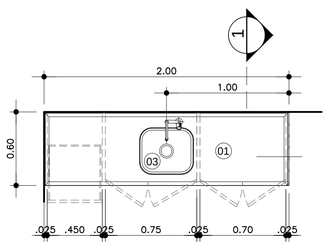

BA 07 BANCADA DE AÇO INOX
QUANTIDADE: 01 - CURARTIVO/ SUTURAS (TÉRREO)

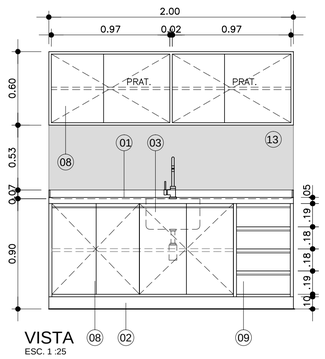

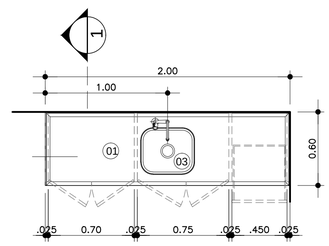

LEGENDA:

01 TAMPO DE CONCRETO REVESTIDO EM AÇO INOX COM FRONTÃO EM PEÇA ÚNICA DO MESMO MATERIAL H=7cm.
02 SÓCULO H= 10 cm
03 CUBA DE AÇO INOX 35x45x20
04 CUBA DE AÇO INOX 35x45x40
05 CUBA DE AÇO INOX ø25
06 EXPURGADEIRA EM AÇO INOX Ø36x42cm
07 VÁLVULA DE DESCARGA.
08 ARMÁRIO E PORTAS EM MDF REVESTIDAS EM LAMINADO MELAMÍNICO COR A DEFINIR
09 GAVETAS EM MDF REVESTIDAS EM LAMINADO MELAMÍNICO COR A DEFINIR
10 ESCANINHOS REVESTIDOS EM LAMINADO MELAMÍNICO COR A DEFINIR
11 FURO NO TAMPO PARA LIXEIRA
12 BANHEIRA PARA BERÇARIO DE EMBUTIR EM AÇO INOX 45x70 cm, H = VARIAVEL (20/ 23cm), SUGESTÃO DE FORNECIMENTO HIDRONOX OU SIMILAR. E DUCHA HIGIÊNICA COM MISTURADOR ACAB. CROMADO
13 REVESTIMENTO EM LAMINADO DECORATIVO DE ALTA PRESSÃO, ESP.= 1,3mm ACABAMENTO TX NA COR A SER DEFINIDA, SUGESTÃO DE FORNECIMENTO FORMIWALL DA FORMICA OU SIMILAR.
14 NICHO PARA FRIGOBAR

REV.	DESCRIÇÃO	RESPONSÁVEL	DATA

NOTAS
1. CONFERIR MEDIDAS NO LOCAL
2. MEDIDAS EM METRO, EXCETO ONDE INDICADO

Secretaria de Estado da Saúde
GOVERNO DO ESTADO SÃO PAULO

GRUPO TÉCNICO DE EDIFICAÇÕES

Av. Dr. Enéas Carvalho de Aguiar, nº.188, 3ºandar
São Paulo-SP Cep 05403-000
Tel. (11)3066 8420 Fax (11)3066 8482

UNIDADE: HOSPITAL REGIONAL DR. LEOPOLDO BEVILACQUA
LOCAL: R. DOS EXPEDICIONÁRIOS, 140 – PARIQUERA AÇU – SP
REFERÊNCIA: MAPEAMENTO DE BANCADAS DE AÇO INOX BA01 a BA07

PROJETO DE ARQUITETURA

CÓDIGO DO ESPAÇO	FOLHA
H-040	AR-44

ÁREA	ESCALA	DATA
	1:25	DEZ/2017

ARQUIVO: HRLB-ARQ-EX-HOSP-FL44-53-BA_0.DWG

DIRETOR DO S.E.E.: Arq. ADHEMAR DIZIOLI FERNANDES
COORDENADOR DE PROJETOS: Arq. M. CRISTINA GOMES JOTTEN
AUTORES DO PROJETO: Arq. CAMILO CHINGOTTE