

Classificação dos municípios segundo Programa de Vigilância e Controle da Leishmaniose Visceral, Estado de São Paulo, até 2024.

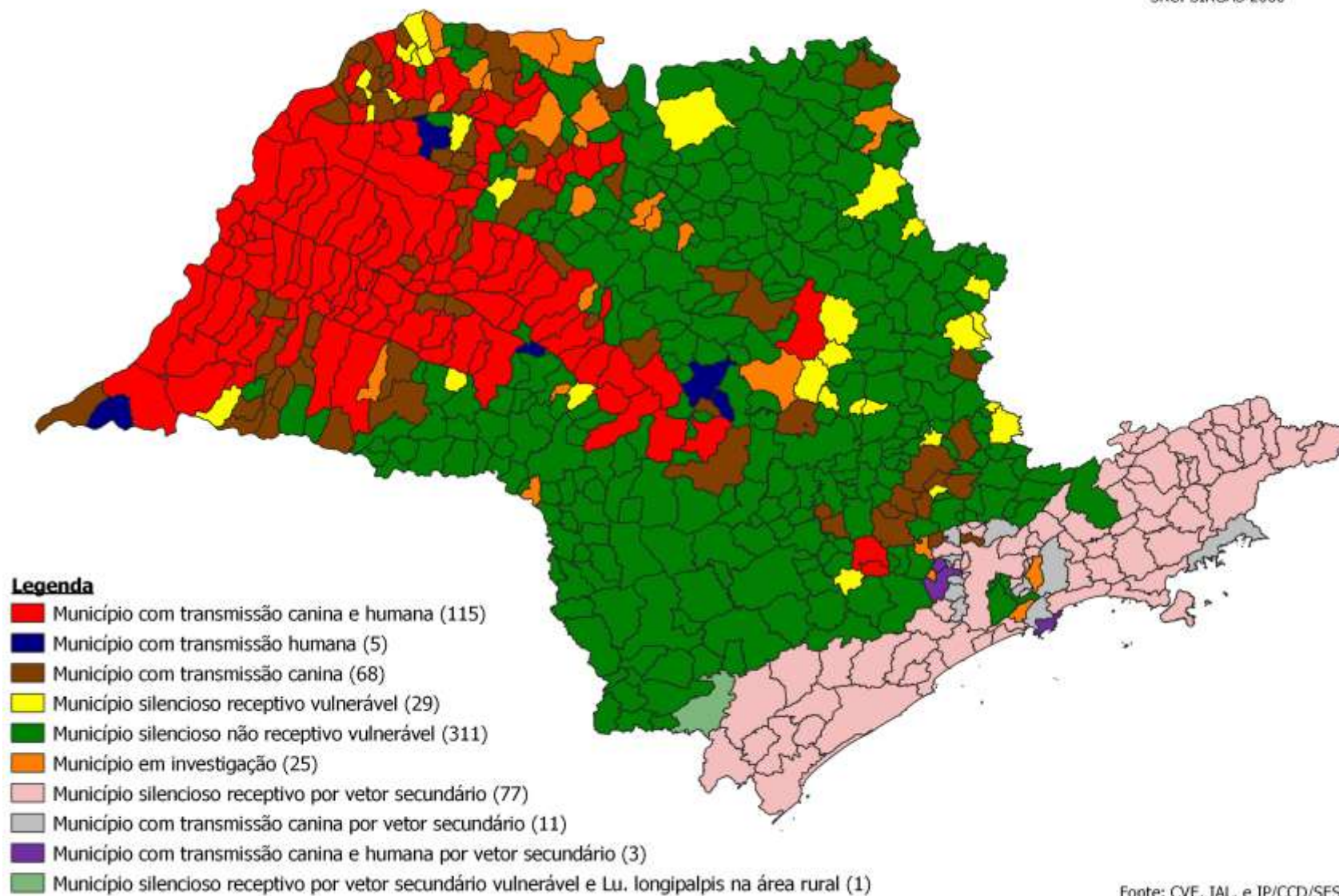

Fonte: CVE, IAL, e IP/CCD/SES-SP.

Estado de São Paulo, Agosto/2025.

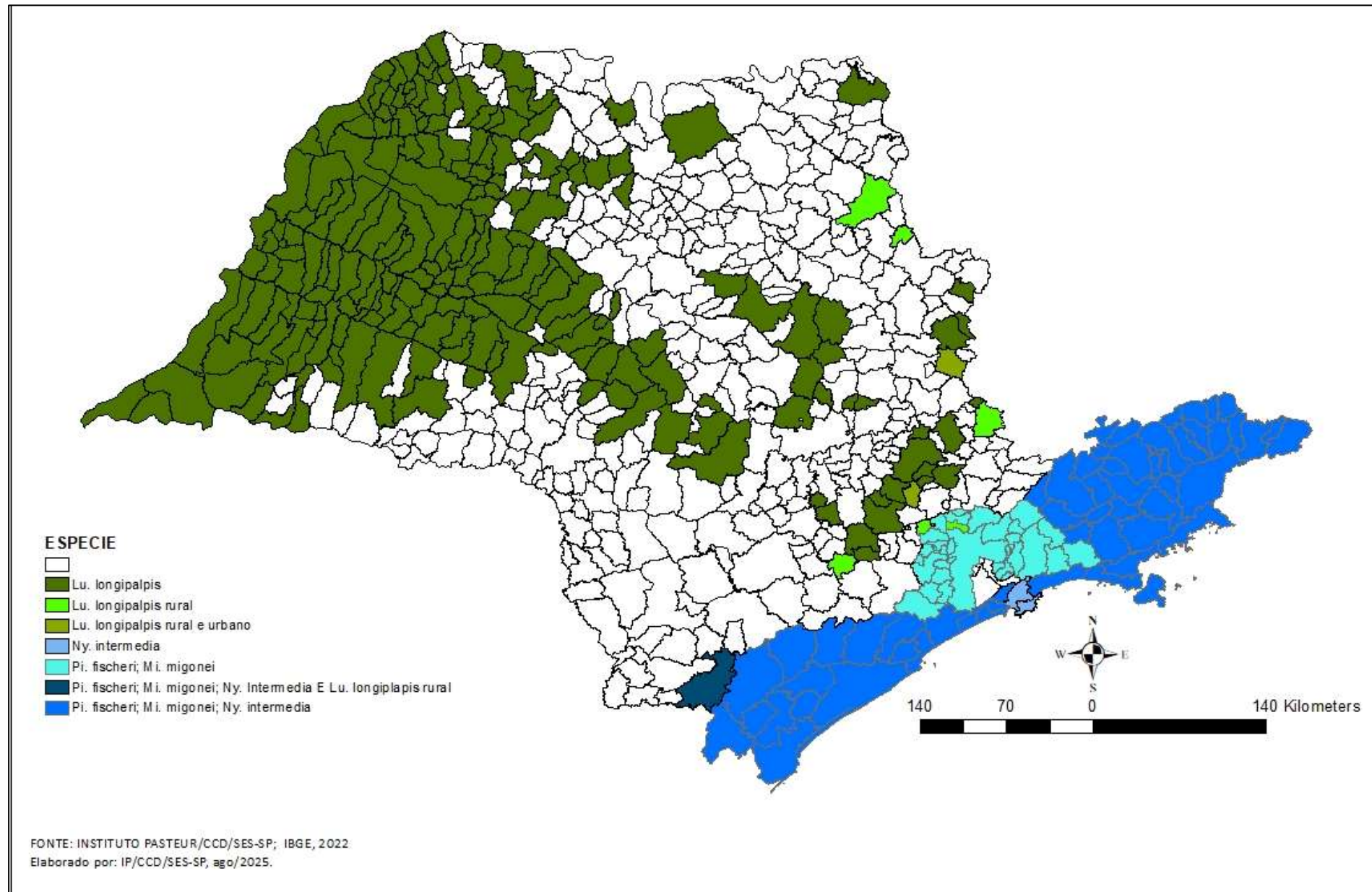

Municípios com transmissão canina de LV, Estado de São Paulo, até 2024.

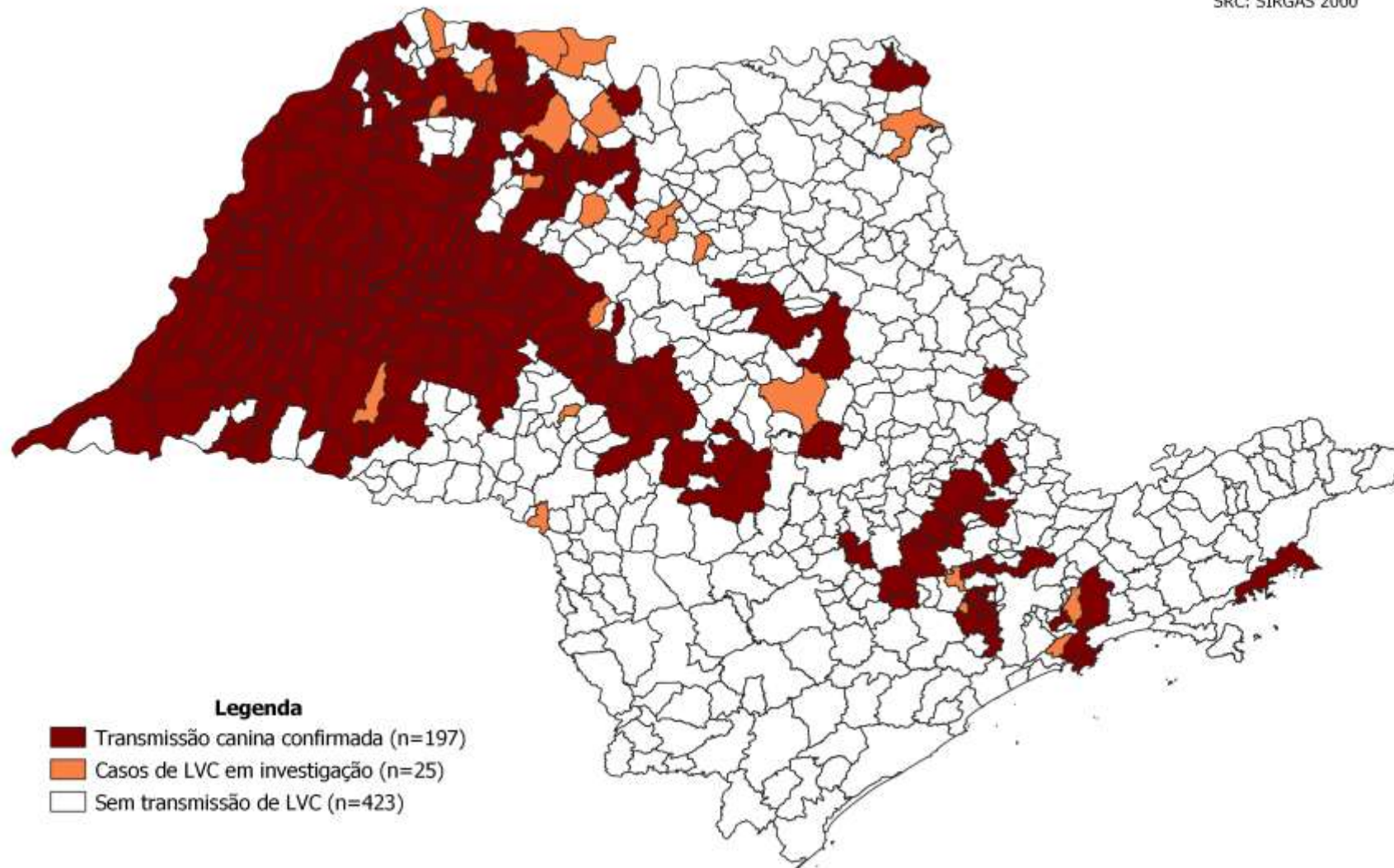
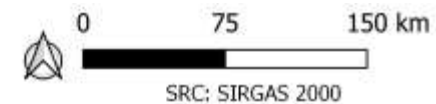

Legenda

- Transmissão canina confirmada (n=197)
- Casos de LVC em investigação (n=25)
- Sem transmissão de LVC (n=423)

FONTE: CVE, IAL e IP/CCD/SES/SP, ATUALIZADO EM SET/2025.

Municípios com ocorrência de leishmaniose visceral humana, Estado de São Paulo, 1999 a 2024.

