

## **OFICINA POLÍTICAS PÚBLICAS NO CURSO DA VIDA, A SAÚDE DO ADOLESCENTE COMO FOCO**

---

**LINHA DE CUIDADO PARA A SAÚDE NA ADOLESCÊNCIA E JUVENTUDE  
PARA O SISTEMA ÚNICO DE SAÚDE NO ESTADO DE SÃO PAULO (LCA&J)**

**MARIANA ARANTES NASSER**

CENTRO DE SAÚDE ESCOLA BUTANTÃ, FACULDADE DE MEDICINA, UNIVERSIDADE DE SÃO PAULO

DEPARTAMENTO DE MEDICINA PREVENTIVA, ESCOLA PAULISTA DE MEDICINA, UNIVERSIDADE FEDERAL DE SÃO PAULO

COORDENADORA DA LINHA DE CUIDADO PARA A SAÚDE NA ADOLESCÊNCIA E JUVENTUDE  
PARA O SISTEMA ÚNICO DE SAÚDE NO ESTADO DE SÃO PAULO (LCA&J)

# LINHA DE CUIDADO PARA A SAÚDE NA ADOLESCÊNCIA E JUVENTUDE PARA O SISTEMA ÚNICO DE SAÚDE NO ESTADO DE SÃO PAULO (LCA&J)



COORDENADORES:

Mariana Nasser (CSE/FMUSP; UNIFESP), Sandra Garcia (CEBRAP), Wilson Souza (SES-SP)

INTERLOCUTORES:

Albertina Duarte Takiuti (SES-SP), Arnaldo Sala (SES-SP), José Ricardo Ayres (FMUSP), Elza Berquó (CEBRAP)

**A PROPOSIÇÃO DA LCA&J** considera a relevância da saúde deste grupo populacional a partir de critérios de saúde pública. Este desafio requer a busca da integralidade:

- na prática dos encontros de cuidado, e
- na articulação da rede de serviços.

**OBJETIVO GERAL:** garantir o cuidado integral à saúde de adolescentes e jovens em serviços ambulatoriais do Sistema Único de Saúde do estado de São Paulo.

**OBJETIVOS ESPECÍFICOS:**

- garantir direitos em saúde e cidadania;
- estabelecer atribuições de cada tipo de serviço;
- qualificar as práticas de cuidado em saúde e a interação entre A&J e a equipe;
- aprimorar as formas de articulação entre os serviços em cada região de saúde;
- orientar sobre possibilidades de articulação entre serviços de saúde, comunidade, equipamentos sociais e serviços de outros setores.



Organização Pan-Americana da Saúde



Organização Mundial da Saúde

ESCRITÓRIO REGIONAL PARA AS Américas

# Referenciais

## ❖ Integralidade a partir da teoria do trabalho em saúde e do conceito de Cuidado

### Necessidades

- qualidade e natureza da escuta, acolhimento e resposta às demandas de atenção à saúde;

### Finalidades

- graus e modos de integração entre as ações de promoção da saúde, prevenção de agravos, tratamento de doenças e sofrimentos e recuperação da saúde/reinserção social;

### Articulações

- Entre disciplinas (interdisciplinaridade) e entre setores (intersectorialidade);

### Interações

- qualidade e natureza das interações intersubjetivas no cotidiano das práticas de cuidado.

# Marcos legais & Diretrizes nacionais & Recomendações internacionais

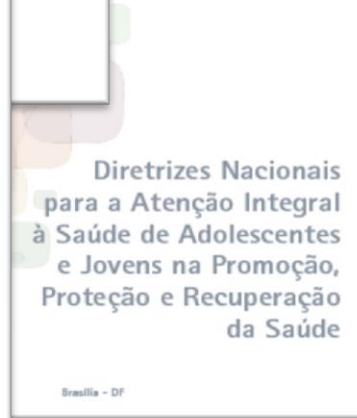

# Linhas de Cuidado

## **LINHAS DE PRODUÇÃO DE CUIDADO: definições**

- Produção do cuidado / Organização do trabalho em saúde;
- Integrar as ações de promoção, prevenção, tratamento e recuperação/reinserção;
- Em resposta às necessidades de saúde de maior relevância;
- Continuidade do cuidado;
- Entre as unidades de uma determinada região de saúde, partindo da Atenção Primária;
- Gestores/as e colegiados gestores viabilizam caminhos;
- Sua dimensão depende dos recursos disponíveis e dos objetivos traçados.

Mendes, 2011; Lavras, 2011 Mendes-Gonçalves, 1994; Franco et al., 2004

Figura original:  
“Esquema do cuidado integral de adolescentes na atenção primária”

Perspectiva para  
construção da LC A&J

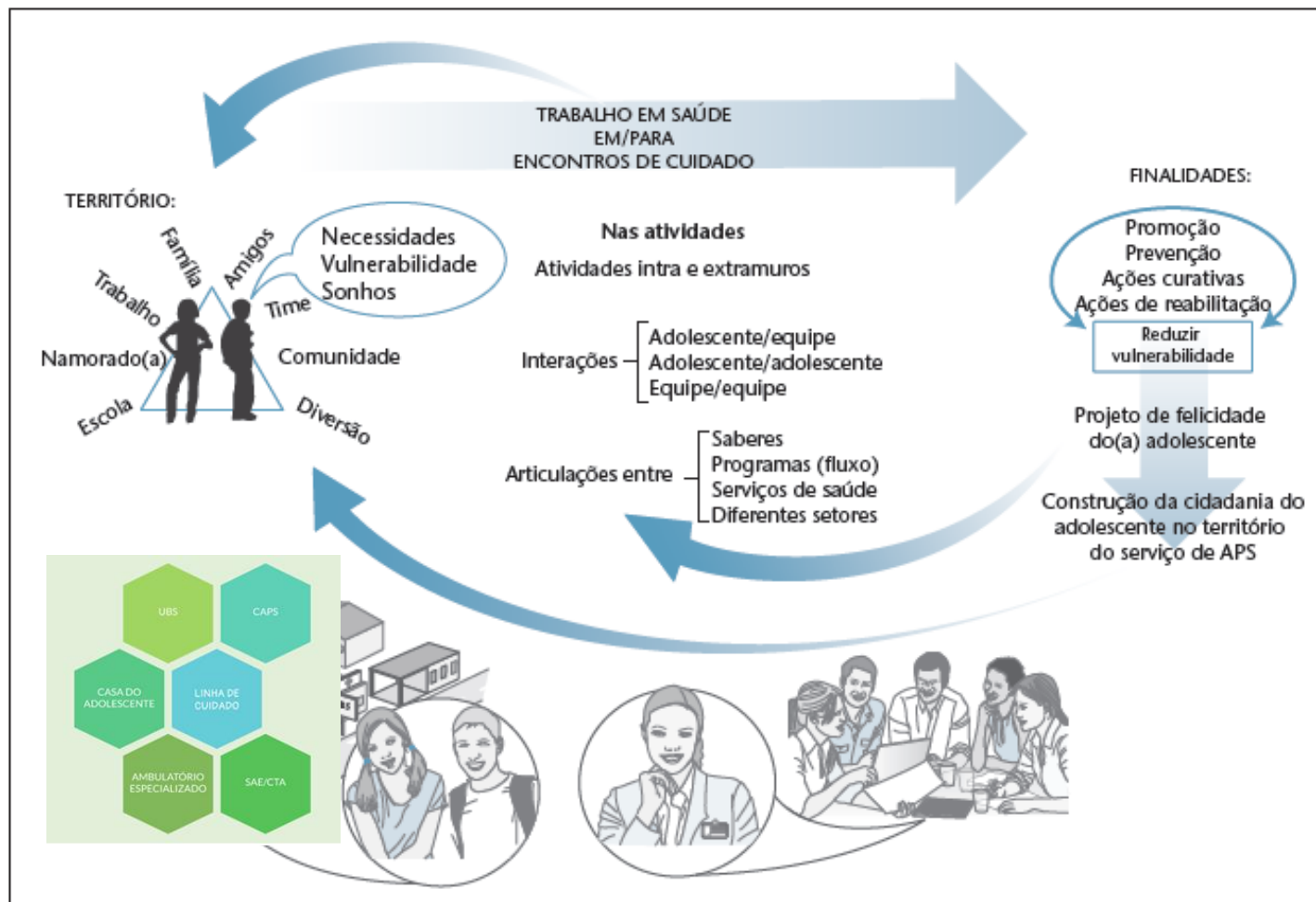

Nasser, Fioroni, Ayres, 2015;  
Equipe Linha de Cuidado, 2017.

# A LCA&J e o referencial da integralidade

- **Plano das práticas de saúde de cada serviço:** relativo ao conteúdo e à organização do trabalho para que os serviços possam realizar o Cuidado de modo a contemplar o êxito técnico e o sucesso prático, contribuindo para que adolescentes e jovens possam ter saúde, buscar seus projetos de vida e de sua comunidade;
- **Plano da rede de serviços de saúde:** relativo às atribuições de cada serviço e às formas de sua articulação em rede, com vistas à implementação e à operação da LC A&J para o Cuidado de adolescentes e jovens, no estado de SP e em cada uma de suas regiões.

Nasser et al, 2018.

# METODOLOGIA E RESULTADOS DE CADA ETAPA

[www.saudeadolescentesejovens.net.br](http://www.saudeadolescentesejovens.net.br)

Panorama da atenção a adolescentes e jovens	Percepções sobre adolescência e juventude; propostas para a LCA&J	Experiências piloto regionais	Recomendações e revisões para a LCA&J	Produtos para o SUS em SP
<ul style="list-style-type: none"><li>• Questionário descritivo estruturado com 50 questões;</li><li>• Respondido por 950 serviços, de 252 (39,1%) dos municípios de SP.</li></ul>	<ul style="list-style-type: none"><li>• 10 Experts (adolescência e planejamento);</li><li>• 6 grupos focais (10 participantes cada):<ul style="list-style-type: none"><li>✓ Adolescentes;</li><li>✓ Jovens;</li><li>✓ Profissionais de saúde;</li><li>✓ Intersetoriais;</li><li>✓ Gerentes;</li><li>✓ Gestores.</li></ul></li></ul>	<ul style="list-style-type: none"><li>• 3 CIR:<ul style="list-style-type: none"><li>✓ Itapetininga;</li><li>✓ Litoral Norte;</li><li>✓ Mananciais;</li></ul></li><li>• 2 oficinas; 6 semanas de exercício nos municípios.</li></ul>	<ul style="list-style-type: none"><li>• Consolidação:<ul style="list-style-type: none"><li>✓ Recomendações das etapas;</li><li>✓ Reuniões de coordenação;</li><li>✓ Seminários de pesquisa;</li></ul></li><li>• Discussão com GT Bipartite de Atenção Básica; Comissão Científica Saúde do Adolescente; seminário PPSUS; preparação para CIB.</li></ul>	<ul style="list-style-type: none"><li>• Documento da LCA&amp;J, incluindo recomendações práticas;</li><li>• Elaboração de indicadores para avaliação;</li><li>• <b>Publicação e disseminação:</b> <i>site web, eventos, material impresso</i></li><li>• <b>Implementação.</b></li></ul>
<p>Comitê de Ética em Pesquisa: FMUSP (CAAE: 64912817.5.0000.0065 / Parecer: 1.977.538); Instituto de Saúde CEPIS-SP (CAAE: 64912817.5.3001.5469 / Parecer: 2.110.899) e SMS São Paulo</p>				



## DOCUMENTO DA LCA&J

[www.saudeadolescentesejovens.net.br](http://www.saudeadolescentesejovens.net.br)

<p><b>VISA TRAZER:</b></p> <ul style="list-style-type: none"><li>• Informações sobre o cuidado à saúde de adolescentes e jovens</li><li>• A proposta para a LCA&amp;J (objetivos, atribuições dos serviços, e articulações em rede)</li><li>• Orientações e recomendações para a prática</li></ul>	<p><b>CONTÉM 9 SESSÕES:</b></p> <ul style="list-style-type: none"><li>• Motivos</li><li>• Referenciais</li><li>• Objetivos</li><li>• Proposta da LCA&amp;J</li><li>• Orientações para o trabalho</li><li>• Temas e atividades</li><li>• Proposta de oficinas para implementação da LCA&amp;J nas regiões</li><li>• Referências para aprofundamento</li><li>• Informações sobre o projeto</li></ul>
<p><b>DESTINA-SE A:</b></p> <ul style="list-style-type: none"><li>• Gestores da saúde</li><li>• Gerentes de serviço</li><li>• Profissionais de saúde</li></ul>	

# A PROPOSTA DA LCA&J

## Atribuições e articulações dos serviços nas regiões

**Papel:** cuidado integral de adolescentes e jovens.  
**Foco:** promoção, prevenção de doenças, atenção curativa e reabilitação.

**Papel:** cuidado integral a adolescentes e jovens.  
**Foco:** prevenção e tratamento de IST/aids.

**Papel:** cuidado integral de adolescentes e jovens.  
**Foco:** atenção à saúde mental, álcool e drogas

**Papel:** Cuidado integral de adolescentes.  
**Foco:** multiprofissionalidade e temas da adolescência.

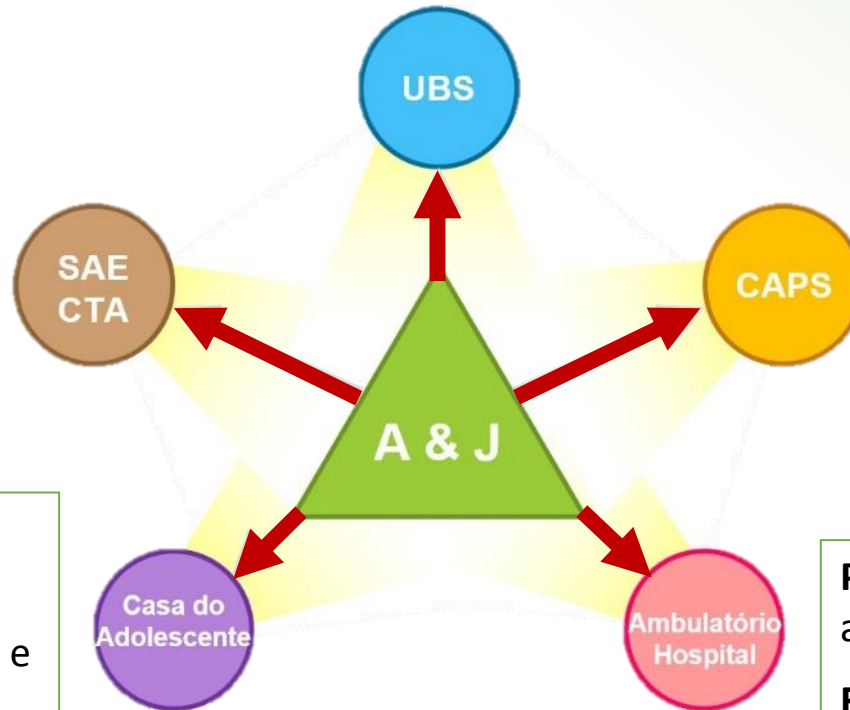

**Papel:** cuidado integral a adolescentes.  
**Foco:** doenças crônicas.

Para a organização da atenção à saúde, recomendamos que sejam considerados

- **adolescentes:** indivíduos entre 12 e 18 anos de idade; e
- **jovens:** indivíduos entre 18 e 30 anos de idade.

# CONTRIBUIÇÕES PARA O PROCESSO DE IMPLEMENTAÇÃO DA LINHA DE CUIDADO PARA A SAÚDE NA ADOLESCÊNCIA E JUVENTUDE PARA O SISTEMA ÚNICO DE SAÚDE NO ESTADO DE SÃO PAULO

Coordenadora: Mariana Nasser



USP



CENTRO DE SAÚDE-ESCOLA Samuel Pessoa FMUSP-BUTANTÁ



**OBJETIVO GERAL:** Contribuir para a implementação da Linha de Cuidado para a Saúde na Adolescência e Juventude para o Sistema Único de Saúde no Estado de São Paulo (LCA&J), por meio de ações de apoio em regiões de saúde e análise do processo.

## OBJETIVOS ESPECÍFICOS:

- Publicar, distribuir e divulgar o documento da LCA&J.
- Desenvolver ações difusas de sensibilização e apoio à gestão e à organização de processos de trabalho sobre a LCA&J para serviços de saúde do estado de SP.
- Desenvolver ações focalizadas de apoio à gestão e à organização de processos de trabalho para implementação da LCA&J em regiões de saúde piloto.
- Analisar a participação dos sujeitos envolvidos na gestão do cuidado a adolescentes e jovens na implementação da LCA&J nas regiões-piloto.
- Analisar a relação entre as instâncias envolvidas na gestão locorregional para a implementação da LCA&J nas regiões-piloto.
- Avaliar a implementação da LCA&J em serviços, municípios e regiões de saúde do estado de SP.
- Elaborar recomendações para a implementação da LCA&J.



PPSUS-SP 2016/2018 - PROCESSO FAPESP 2016/15205-5  
PPSUS-SP 2019/2021 - PROCESSO FAPESP 2019/03955-8



Organização Pan-Americana da Saúde



Organização Mundial da Saúde  
ESCRITÓRIO REGIONAL PARA AS Américas

TERMO DE COOPERAÇÃO CEPESC/SCON2016-02872

# REFERÊNCIAS

Ayres JRCM, França-Júnior I. Saúde do adolescente. In: Schraiber LB, et al. (Org.). Saúde do adulto: programas e ações na unidade básica. São Paulo: Hucitec, 2000, p.66-85.

Ferreira JBB, et al. O processo de descentralização e regionalização da saúde no estado de São Paulo. In: Ibañez N, et al. (org). Política e gestão pública em saúde. São Paulo: Hucitec, 2011, p.731-61.

Lavras CCC. Descentralização, regionalização e estruturação de redes regionais de atenção a saúde no SUS. In: Ibañez N, et al. (org). Política e gestão pública em saúde. São Paulo: Hucitec, 2011, p.317- 31.

Mendes EV. As redes de atenção à saúde. Brasília: Organização Pan-Americana da Saúde, 2011.

Ayres JRCM, et al. Caminhos da integralidade: adolescentes e jovens na Atenção Primária à Saúde. Interface (Botucatu), 16(40):67-82, 2012.

Nasser MA et al. Documento da LINHA DE CUIDADO PARA A SAÚDE NA ADOLESCÊNCIA E JUVENTUDE PARA O SISTEMA ÚNICO DE SAÚDE NO ESTADO DE SÃO PAULO. disponível em [www.saudeadolescentesejovens.net.br](http://www.saudeadolescentesejovens.net.br)

Nasser MA, Garcia S, Souza WP. Projeto para a Construção Linha de Cuidado para a Saúde na Adolescência e Juventude para o Sistema Único de Saúde no Estado de São Paulo. In: Jesus et al (org.) Adolescência 4. São Paulo: SES SP, 2018.

Queiroz LB, et al. Aspectos históricos da institucionalização da atenção à saúde dos adolescentes no estado de São Paulo, 1970-1990. História, Ciências, Saúde-Manguinhos, 20(1):49-66, 2013.

Fundo das Nações Unidas para a Infância. Convenção sobre os Direitos da Criança, 1989. Disponível em: [https://www.unicef.org/brazil/pt/resources\\_10120.html](https://www.unicef.org/brazil/pt/resources_10120.html)

Organização mundial da saúde. Global standards for quality health care services for adolescents, 2018. Disponível em: [https://www.who.int/maternal\\_child\\_adolescent/documents/global-standards-adolescent-care/en/](https://www.who.int/maternal_child_adolescent/documents/global-standards-adolescent-care/en/).

## REFERÊNCIAS

Brasil. Lei 8.069, 13 de julho de 1990. Estatuto da Criança e do Adolescente e dá outras providências. Disponível em: [http://www.planalto.gov.br/ccivil\\_03/LEIS/L8069.htm](http://www.planalto.gov.br/ccivil_03/LEIS/L8069.htm)

Brasil. Marco legal: saúde, um direito de adolescentes. Disponível em [http://bvsms.saude.gov.br/bvs/publicacoes/07\\_0400\\_M.pdf](http://bvsms.saude.gov.br/bvs/publicacoes/07_0400_M.pdf)

Brasil. Diretrizes nacionais para a atenção integral à saúde de adolescentes e jovens na promoção, proteção e recuperação da saúde. Ministério da Saúde, 2010. Disponível em: [http://bvsms.saude.gov.br/bvs/publicacoes/diretrizes\\_nacionais\\_atencao\\_saude\\_adolescentes\\_jovens\\_promocao\\_saude.pdf](http://bvsms.saude.gov.br/bvs/publicacoes/diretrizes_nacionais_atencao_saude_adolescentes_jovens_promocao_saude.pdf)

Brasil. Linha de cuidado para a atenção integral à saúde de crianças, adolescentes e suas famílias em situação de violências: orientação para gestores e profissionais de saúde. Ministério da Saúde, 2010. Disponível em: [http://bvsms.saude.gov.br/bvs/publicacoes/linha\\_cuidado\\_crianças\\_famílias\\_violencias.pdf](http://bvsms.saude.gov.br/bvs/publicacoes/linha_cuidado_crianças_famílias_violencias.pdf)

Brasil, Proteger e cuidar da saúde de adolescentes na atenção básica, Ministério da Saúde, 2017. Disponível em: [http://bvsms.saude.gov.br/bvs/publicacoes/proteger\\_cuidar\\_adolescentes\\_atencao\\_basica.pdf](http://bvsms.saude.gov.br/bvs/publicacoes/proteger_cuidar_adolescentes_atencao_basica.pdf)

Brasil. Lei 12.852, 5 de agosto de 2013. Estatuto da Juventude. [http://www.planalto.gov.br/CCIVIL\\_03/\\_Ato2011-2014/2013/Lei/L12852.htm](http://www.planalto.gov.br/CCIVIL_03/_Ato2011-2014/2013/Lei/L12852.htm)

BRASIL; UNFPA. O SUS e a saúde sexual e reprodutiva de adolescentes e jovens no Brasil. Disponível em: [http://www.unfpa.org.br/Arquivos/pub\\_sus.pdf](http://www.unfpa.org.br/Arquivos/pub_sus.pdf)

# PARTICIPANTES DO PROJETO DE CONSTRUÇÃO DA LCA&J

[www.saudeadolescentesejovens.net.br](http://www.saudeadolescentesejovens.net.br)

## **Equipe de coordenação:**

Mariana Arantes Nasser (CSE-FMUSP; Depto. Medicina Preventiva-UNIFESP), Sandra Garcia (CEBRAP), Wilson Souza (Programa Estadual de Saúde do Adolescente, SES-SP).

## **Interlocutores/as:**

Albertina Duarte Takiuti (Programa Estadual de Saúde do Adolescente, SES-SP), Arnaldo Sala (Coordenação de Atenção Básica, SES-SP), Elza Berquó (CEBRAP), José Ricardo Ayres (Depto. Medicina Preventiva-FMUSP).

## **Equipe de pesquisa:**

Adalto Pontes (Médico Preceptor em Preventiva e Social, HC/CSE/FMUSP), Carolina Rogel de Souza (Doutoranda, Faculdade de Saúde Pública da Universidade de São Paulo), Débora Hermann (Pesquisadora CEBRAP, CSE/FMUSP), Denise Piccirillo Barbosa da Veiga (Bolsista de Treinamento Técnico FAPESP TT-IV, CSE/FMUSP), Fernanda Lopes Regina (Pesquisadora CEBRAP, CSE/FMUSP), Gabriela Souza Murizine (Bolsista de Treinamento Técnico FAPESP TT-I, CSE/FMUSP), Jan Billand (Pesquisador CEBRAP, CSE/FMUSP), Júlia de Campos Cardoso Rocha (Bolsista de Treinamento Técnico FAPESP TT-I, CSE/FMUSP), Maria Altenfelder (Gestora operacional; Pesquisadora CEBRAP, CSE/FMUSP), Neusa Francisca de Jesus (Programa Estadual de Saúde do Adolescente, SES-SP), Patrícia Ferreira de Andrade (Bolsista de Treinamento Técnico FAPESP TT-III, CSE/FMUSP), Regina Figueiredo (Instituto de Saúde, SES-SP).

## **Experts:**

Carmen Cecília de Campos Lavras (Universidade Estadual de Campinas, Núcleo de Estudos em Políticas Públicas), Evelyn Eisenstein (Universidade do Estado do Rio de Janeiro, Coordenação de Telemedicina da FCM-UERJ), Francisco Inácio Pinkusfeld Monteiro Bastos (Fundação Oswaldo Cruz, Centro de Informação Científica e Tecnológica, Departamento de Informações em Saúde), Juliana Rezende Melo da Silva (Ministério da Saúde/SAS/DAPES/Coordenação Geral de Saúde de Adolescentes e Jovens), Lígia Bruni Queiroz (Hospital das Clínicas-FMUSP, Instituto da Criança), Maria do Carmo Salviano Adrião (UNICEF – Fundo das Nações Unidas para a Infância), Maria Ignez Saito (Depto. Pediatria-FMUSP), Maria Ines Battistella Nemes (Depto. Medicina Preventiva - FMUSP), Miriam Ventura da Silva (Instituto de Estudos em Saúde Coletiva, Universidade Federal do Rio de Janeiro), Ruth Terezinha Kehrig (Instituto de Saúde Coletiva, Universidade Federal de Mato Grosso).

## **Apoio técnico:**

Alzira Ciampolini Leal (Programa Estadual de Saúde do Adolescente, SES-SP), Analice de Oliveira (Programa Estadual de DST/Aids, SES-SP), Aparecida Linhares Pimenta (COSEMS-SP), Beatriz Pereira (PASA, CSE-FMUSP), Daniela Vinhas Bertolini (Programa Estadual de DST/Aids, SES-SP), Fernanda Ranna (OPAS/OMS), Gleidiane Hedvigés dos Santos (PASA, CSE-FMUSP), Khrysantho Muniz (Área Técnica de Saúde Mental, Álcool e Drogas / SES-SP), Lia Pinheiro (Programa Estadual de Saúde do Adolescente, SES-SP), Lucilene Barros dos Santos (PASA, CSE-FMUSP), Marcia Tubone (COSEMS-SP).

## **Apoio administrativo:**

Kelly Almeida (CEBRAP), Maria Goreti Barros Salgueiro Pereira (CSE-FMUSP).

# PARTICIPANTES DO PROJETO DE CONTRIBUIÇÕES PARA A IMPLEMENTAÇÃO DA LCA&J

[www.saudeadolescentesejovens.net.br](http://www.saudeadolescentesejovens.net.br)

## Pesquisadores

### **Coordenadora geral do projeto**

Mariana Arantes Nasser

### **Equipe de pesquisa**

Adalto Alfredo Pontes Filho

José Ricardo de Carvalho Mesquita Ayres

Lígia Bruni Queiroz

Maria Ines Battistella Nemes

Paulette Cherez Douek

Débora Hermann

Fernanda Lopes Regina

Gabriela Souza Murizine

Jan Stanislas Joaquin Billand

Júlia de Campos Cardoso Rocha

Patrícia Ferreira de Andrade

Albertina Duarte Takiuti

Analice de Oliveira

Arnaldo Sala

Daniela Vinhas Bertolini

Neusa Francisca de Jesus

Regina Maria Mac Dowell de Figueiredo

Aparecida Linhares Pimenta

Sandra Mara Garcia

Jorge Harada

Julliana Luiz Rodrigues

Nicanor Rodrigues da Silva Pinto

Sandra Maria Spedo

## Equipe de Apoio

### **Apoio técnico**

Beatriz Pereira

Gleidiane Hedvigés dos Santos

Lígia Moura de Souza

Lucilene Barros dos Santos

Reneide Rodrigues Ramos

Wilson Pereira de Souza

Benito Lourenço

Júlio Gonçalves Dias

Andrea Lucila Lanfranchi de Callis

Cinthia pereira Nocentini

Damiana Montes Santos

Sandra Montagna Barelli

### **Apoio administrativo**

Maria Goreti Barros Salgueiro Pereira

Emislene Jorge Leite de Lima

**Obrigada pela atenção!**

**Estamos à disposição para parcerias!**

**Website:**

[www.saudeadolescentesejovens.net.br](http://www.saudeadolescentesejovens.net.br)

**Email:**

[lcadolescentessp@gmail.com](mailto:lcadolescentessp@gmail.com)  
[manaranasser@gmail.com](mailto:manaranasser@gmail.com)

**Telefone:**

11 30618583