

Perfil de mortalidade por AIDS no estado de São Paulo

Quadro resumo: taxas de incidência de aids, infecção pelo HIV , taxa de mortalidade por aids .Estado de São Paulo, 2007 a 2019.

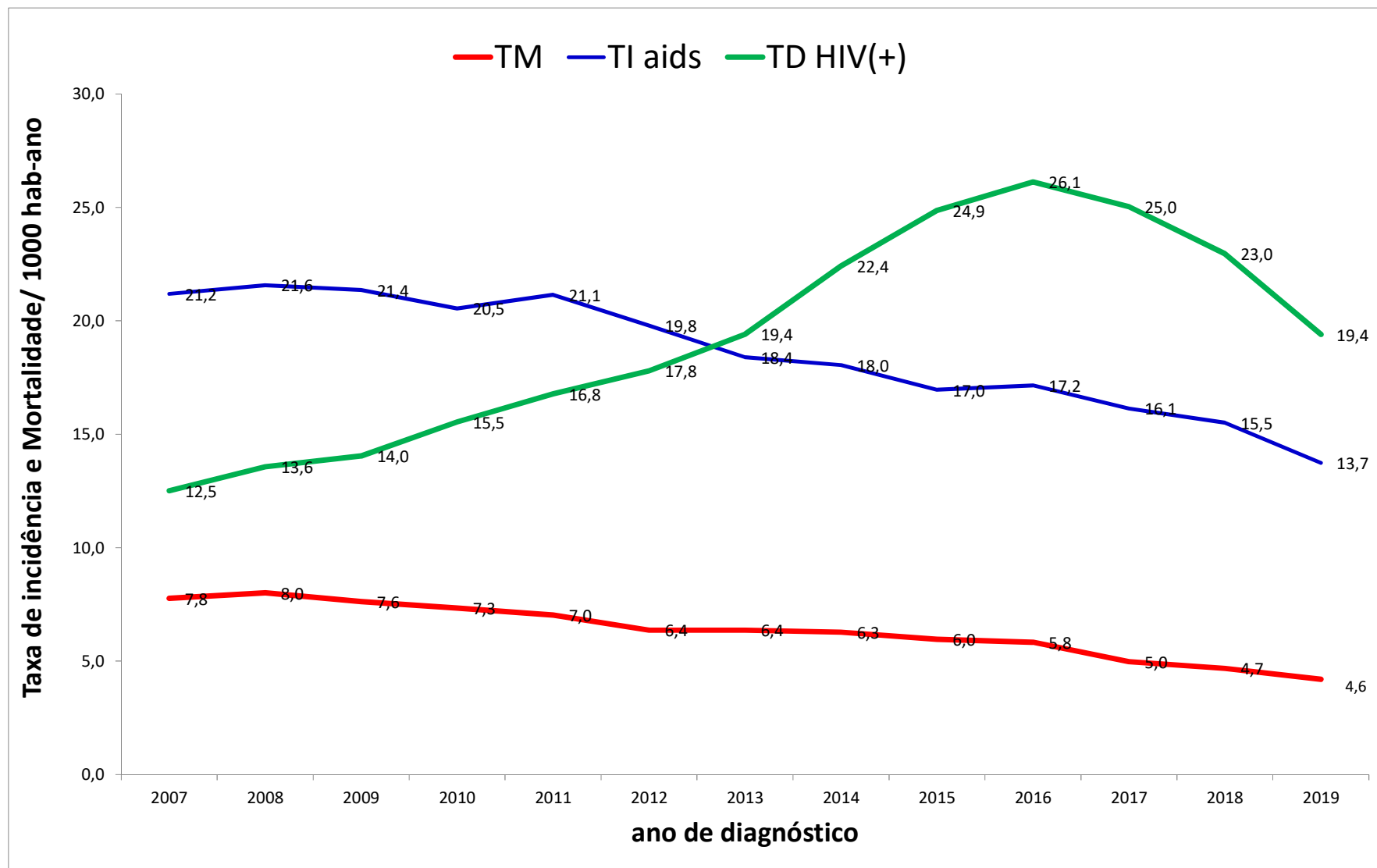

Fonte: Base Integrada Paulista de Aids (BIPAIDS) - Cooperação Técnica PEDST/Aids-SP e Fundação Seade, MS/SVS/Departamento de DST, Aids e Hepatites Virais

Taxa de mortalidade de Aids por 100 mil hab-ano (TM), segundo Grupo de Vigilância Epidemiológica (GVE) de residência e ano de diagnóstico, estado de São Paulo 2019.

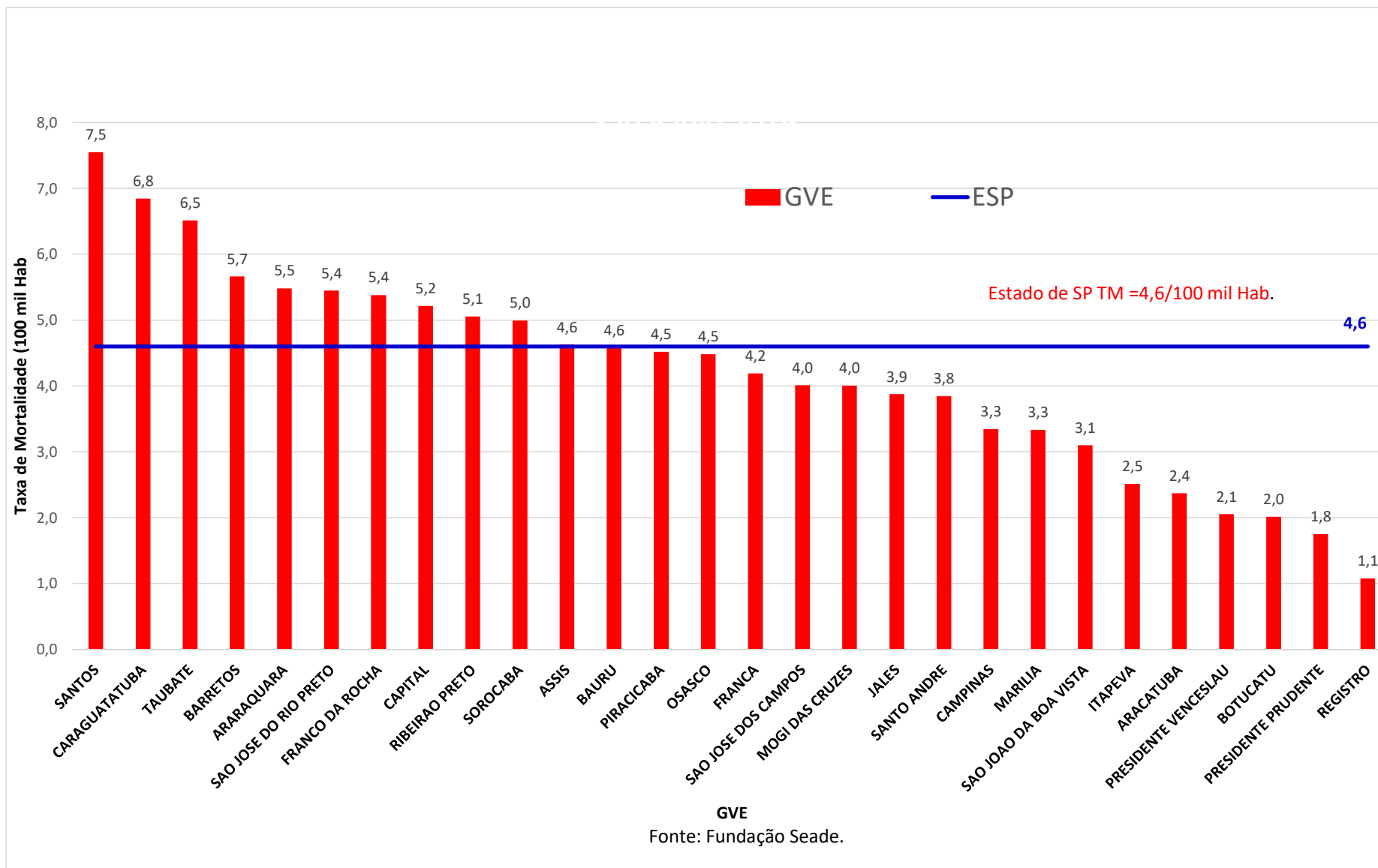

Taxa de mortalidade de Aids por 100 mil hab-ano (TM), segundo Direção Regional de Saúde (DRS) de residência e ano de diagnóstico, estado de São Paulo 2019.

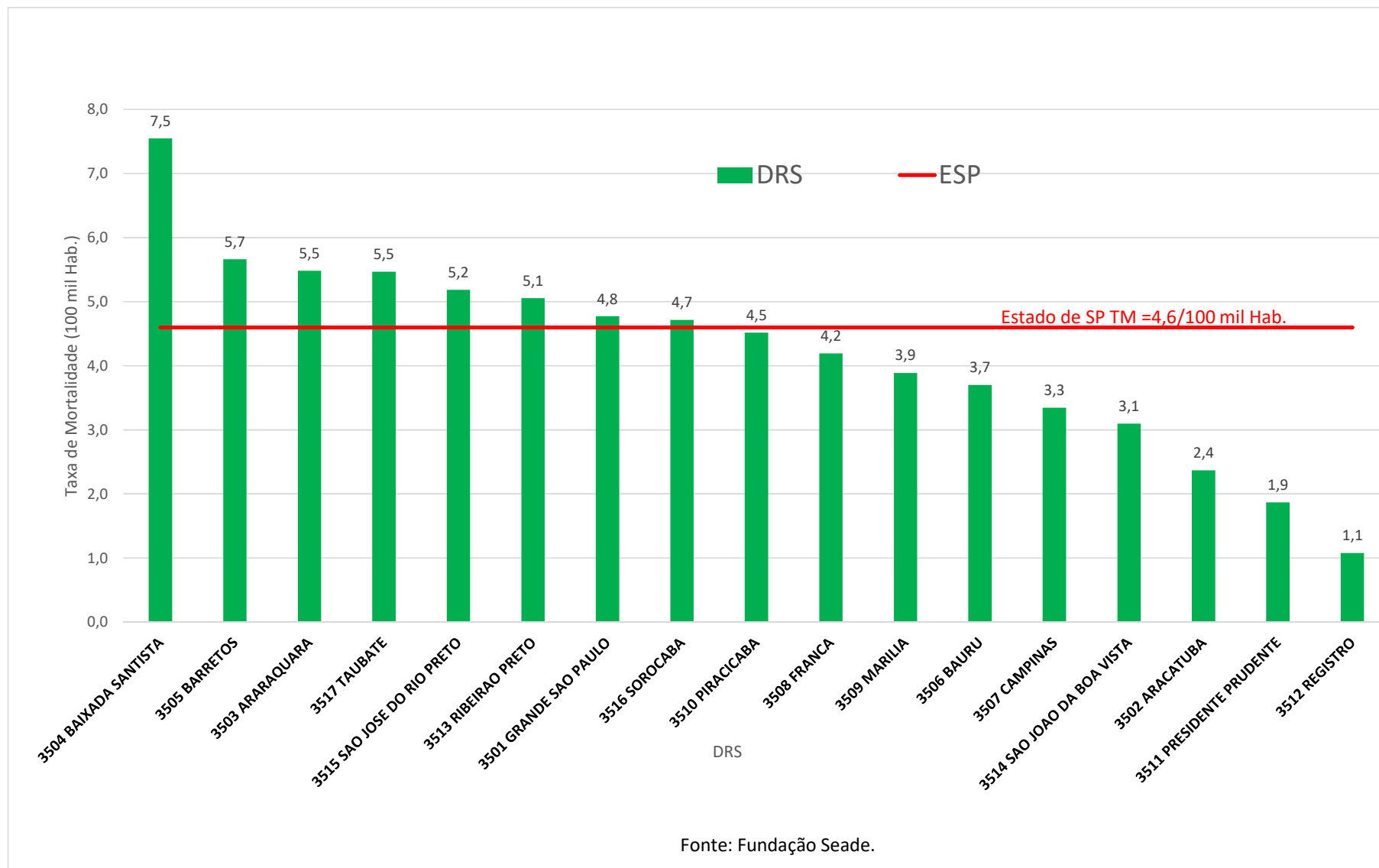

Taxa de Mortalidade por Raça/Cor e ano de ocorrência, Estado de São Paulo, 2010 a 2018

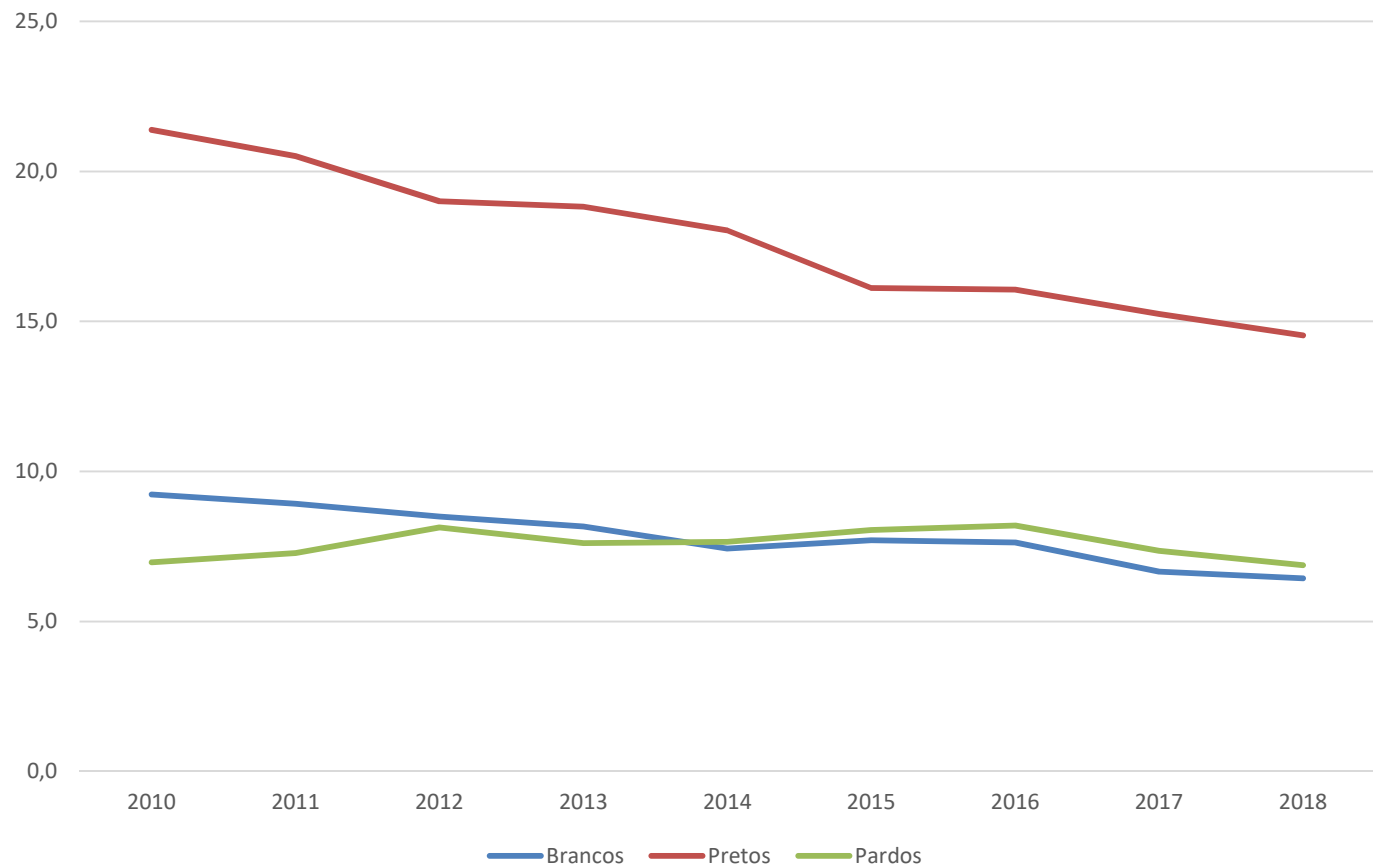

Número e Tendência de casos de Aids por ano de diagnóstico entre menores e maiores de 50 anos. Estado de São Paulo, 2010 a 2018.

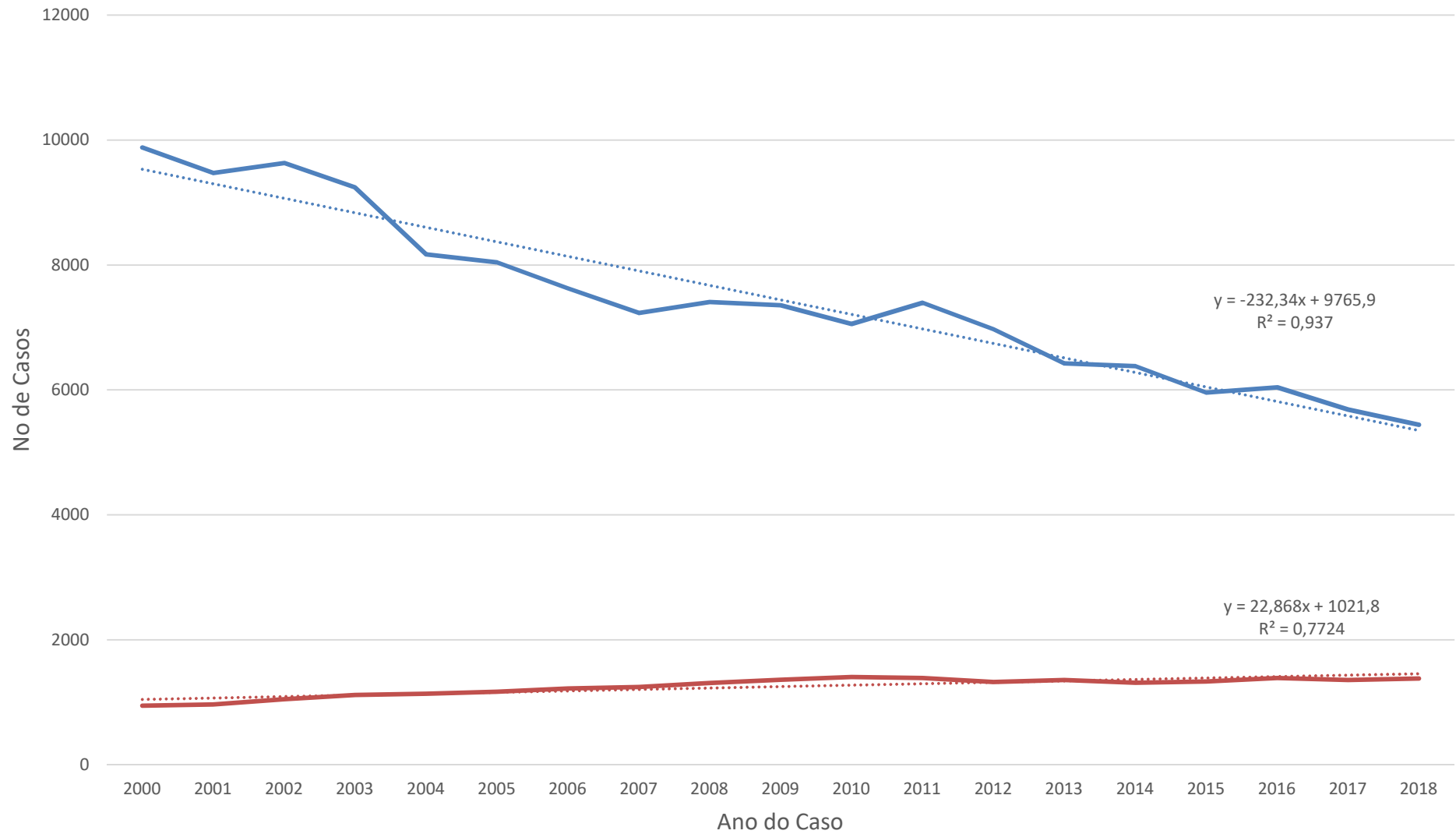

— < 50 anos — > 50 anos Linear (< 50 anos) Linear (> 50 anos)