



Revendo o SIGTAP

Conflitos entre prestadores e gestores

Tópicos

1. Versão Web e Desktop
2. Diferença - Relatórios Web e desktop
3. Nota Técnica
4. Competências
5. Sistema de Cores
6. Compatibilidade
7. Regra Condicionada

Pesquisa

- Desktop



- Além de demorar para abrir você abre com dor por causa da imagem

- Web



- Demorou...



Alguns números

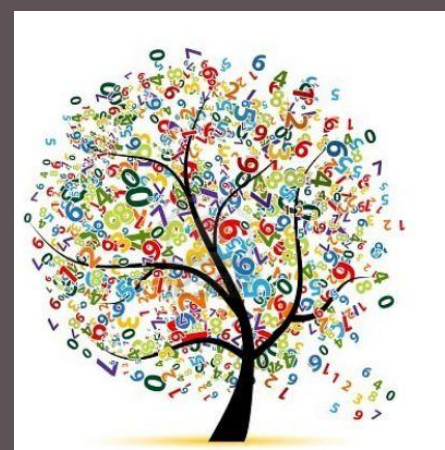

- 08 Grupos
- 59 Subgrupos
- 381 Formas de Organização
- 8.383 Procedimentos
- 08 Tipos de Financiamento
- 63 Subtipo de financiamento
- 44 Atributos complementares (Web)
- 36 **Atributos complementares (desktop)**

Alguns números

- 04 Modalidades de Atendimento
- 68 Serviços
- 348 Serviço/Classificação
- 36 Área de Habilitação
- 285 Habilitações
- 18 Grupos de Habilitações
- 10 Regras Condicionadas



Alguns números



- 09 Instrumentos de Registro
- 37 Especialidades de Leitos
- 13 Tipos de Documentos de Publicação
- 23 Compatibilidades (Web)
- **09 Compatibilidades (desktop)**
- 15 Relacionamentos (Web)
- **08 Relacionamentos (desktop)**

Inconformidades?? Diferenças??

Desktop e WEB

Relatórios
Atributos

Acesso a Tabela e Informes



[Acessar a Tabela Unificada](#)

Notícias



NOTA TÉCNICA nº 11/2015 de 01/11/15 - CGSI

Publicado em 01/11/2015

Considerando as Portarias e demais documentos relacionados no informe abaixo, esta Coordenação Geral de Sistemas de Informação torna pública as alterações ocorridas nos procedimentos da Tabela de Procedimentos, Medicamentos e OPM do SUS [\(leia mais...\)](#)



NOTA TÉCNICA nº 10/2015 de 01/10/15 - CGSI

Publicado em 01/10/2015

Considerando as Portarias e demais documentos relacionados no informe abaixo, esta Coordenação Geral de Sistemas de Informação torna pública as alterações ocorridas nos procedimentos da Tabela de Procedimentos, Medicamentos e OPM do SUS [\(leia mais...\)](#)



NOTA TÉCNICA nº 09/2015 de 01/09/15 - CGSI

Publicado em 01/09/2015

Considerando as Portarias e demais documentos relacionados no informe abaixo, esta Coordenação Geral de Sistemas de Informação torna pública as alterações ocorridas nos procedimentos da Tabela de Procedimentos, Medicamentos e OPM do SUS [\(leia mais...\)](#)

Ministério da Saúde

Secretaria de Atenção à Saúde
 Departamento de Regulação, Avaliação e Controle de Sistemas
 Coordenação-Geral de Sistemas de Informação
 SAF Sul, Ed. Premium – Torre II, 3º Andar, Sala 303
 70070-600 – Brasília/DF – Fone: (61) 3315-5873

NOTA TÉCNICA nº 11/2015 de 01/11/2015 - CGSI

Brasília, 01/11/2015.

Considerando as Portarias e demais documentos relacionados no informe abaixo, esta Coordenação Geral de Sistemas de Informação torna pública as alterações ocorridas nos procedimentos da Tabela de Procedimentos, Medicamentos e OPM do SUS, referentes à competência Novembro de 2015 conforme Informe abaixo:

Índice

Novos Procedimentos	1
Alterações em Procedimentos	1
Novas Compatibilidades	3

Novos Procedimentos

PORTARIA nº 1662 de 02/10/2015 - GM

03.01.04.006-0 - COLETA DE VESTÍGIOS DE VIOLÊNCIA SEXUAL

Consiste em ação realizada no âmbito de serviço de referência para atenção integral às pessoas em situação de violência sexual. Compreende: registro de informações em ficha de atendimento multiprofissional, identificação e descrição de vestígios e outros achados nos exames, coleta, armazenamento provisório e encaminhamentos previstos.

Modalidades	01 - Ambulatorial
Complexidade	2
Tipo de Financiamento	04 - Fundo de Ações Estratégicas e Compensações (FAEC)
Subtipo de Financiamento	0059 - Atenção as Pessoas em Situação de Violência Sexual
Instrumentos de Registro	02 - BPA (Individualizado)
Sexo	Ambos
Idade	De 0 meses a 130 anos
Qtd. Max.	1
Valor	Ambulatorial: R\$ 50,00; Hospitalar: R\$ 0,00; Profissional: R\$ 0,00
Atributos Complementares	009 - Exige CNS
CBOs	223405, 223415, 223420, 223425, 223435, 223440, 223445, 223505, 223510, 223515, 223520, 223525, 223530, 223535, 223540, 223545, 223550, 223555, 223560, 223565, 223570, 2235C3, 225103, 225105, 225106, 225109, 225110, 225112, 225115, 225118, 225120, 225121, 225122, 225124, 225125, 225127, 225130, 225133, 225135, 225136, 225139, 225140, 225142, 225145, 225148, 225150, 225151, 225155, 225160, 225165, 225170, 225175, 225180, 225185, 225195, 225203, 225210, 225215, 225220, 225225, 225230, 225235, 225240, 225250, 225255, 225260, 225265, 225270, 225275, 225280, 225285, 225290, 225295, 251510, 251520, 251530, 251540

Nota Técnica 11/2015

Documentos de Publicação na Nota Técnica

Nome
AUTORIZAÇÕES INFORMAIS-CGSI
BASE NORMATIVA
DECRETO
DESPACHO
INFORME CGSI
MEMORANDO
NOTA TÉCNICA
OFÍCIO
OUTRO
PORTARIA
PORTARIA (REPUBLICAÇÃO)
PORTARIA (RETIFICAÇÃO)
SOCIEDADES
PORTARIA (REPUBLICAÇÃO)
PORTARIA (RETIFICAÇÃO)
SOCIEDADES



Aro íris invade o SIGTAP

Web

Compatibilidades

AIH (Proc. Principal): 0403030161 - RESSECÇÃO DE TUMOR RAQUIMEDULAR EXTRADURAL AIH (Proc. Principal): 0408030640 - REVISÃO DE ARTRODESE TRATAMENTO CIRÚRGICO DE PSEUDOARTORSE DA COLUNA CERVICAL ANTERIOR Documento de Publicação: PORTARIA nº 723 de 02/01/08 - GM Tipo: Excludente - Quantidade: 0	Desde 01/2008
AIH (Proc. Principal): 0403030161 - RESSECÇÃO DE TUMOR RAQUIMEDULAR EXTRADURAL AIH (Proc. Especial): 0408040211 - RETIRADA DE ENXERTO AUTÓGENO DE ILÍACO Documento de Publicação: PORTARIA nº 723 de 02/01/08 - GM Tipo: Compatível - Quantidade: 0	Desde 01/2008
AIH (Proc. Principal): 0403030161 - RESSECÇÃO DE TUMOR RAQUIMEDULAR EXTRADURAL AIH (Proc. Principal): 0412040174 - TORACOTOMIA EXPLORADORA Documento de Publicação: PORTARIA nº 36 de 15/01/15 - SAS Tipo: Compatível Seq - Quantidade: 0	Desde 02/2015
AIH (Proc. Principal): 0403030161 - RESSECÇÃO DE TUMOR RAQUIMEDULAR EXTRADURAL AIH (Proc. Especial): 0702050431 - PATCH INORGANICO (ATE 260 CM2) Documento de Publicação: PORTARIA nº 2848 de 07/11/07 - GM Tipo: Compatível - Quantidade: 260	Desde 01/2008
AIH (Proc. Principal): 0403030161 - RESSECÇÃO DE TUMOR RAQUIMEDULAR EXTRADURAL AIH (Proc. Especial): 0702050440 - PATCH ORGÂNICO (ATE 260 CM2) Documento de Publicação: PORTARIA nº 2848 de 07/11/07 - GM Tipo: Compatível - Quantidade: 260	Desde 01/2008
AIH (Proc. Principal): 0415020034 - OUTROS PROCEDIMENTOS COM CIRURGIAS SEQUENCIAIS AIH (Proc. Principal): 0403030161 - RESSECÇÃO DE TUMOR RAQUIMEDULAR EXTRADURAL Documento de Publicação: PORTARIA nº 09 de 06/01/14 - SAS Tipo: Excludente - Quantidade: 0	Desde 03/2014
AIH (Proc. Principal): 0415020077 - PROCEDIMENTOS SEQUENCIAIS EM NEUROCIRURGIA AIH (Proc. Principal): 0403030161 - RESSECÇÃO DE TUMOR RAQUIMEDULAR EXTRADURAL Documento de Publicação: PORTARIA nº 09 de 06/01/14 - SAS Tipo: Compatível - Quantidade: 0	Desde 03/2014

Desktop – sem essa opção

SIGTAP EM CORES

Azul – procedimento compatível

Verde – compatível com sequenciais

Laranja – excludente

Compatibilidade Procedimento x Quantidade

Ministério da Saúde - MS

Secretaria de Atenção à Saúde

Tabela de Procedimentos, Medicamentos, Órteses, Próteses e Materiais Especiais do SUS

Procedimento x Procedimento Compatível

Competencia: 11/2015

Compatibilidade: AIH (Proc. Principal) x AIH (Proc. Especial) - Compatível

0403010012 - CRANIOPLASTIA

0702030082 - CIMENTO C/ ANTIBIOTICO

Qtd: 0

0702050482 - PLACA DE TITÂNIO SISTEMA MINI/MICROFRAGMENTOS (INCLUI PARAFUSOS)

Qtd: 0

0702031380 - CIMENTO S/ ANTIBIOTICO

Qtd: 0

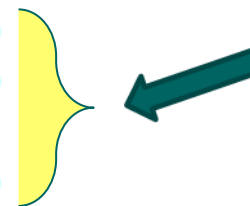

Quantidade do Procedimento

Usuário: publico

■ ■ ■ Procedimento

Procedimento: 07.02.05.048-2 - PLACA DE TITÂNIO SISTEMA MINI/MICROFRAGMENTOS (INCLUI PARAFUSOS)

Grupo: 07 - Órteses, próteses e materiais especiais
Sub-Grupo: 02 - Órteses, próteses e materiais especiais relacionados ao ato cirúrgico
Forma de Organização: 05 - OPM comuns

Competência: 11/2015  [Histórico de alterações](#)

Modalidade de Atendimento: Hospitalar
Complexidade: Não se Aplica
Tipo de Financiamento: Média e Alta Complexidade (MAC)
Sub-Tipo de Financiamento:
Instrumento de Registro: AIH (Proc. Especial)
Sexo: Ambos
Média de Permanência:
Tempo de Permanência:
Quantidade Máxima: 10 
Idade Mínima: Não se aplica
Idade Máxima: Não se aplica
Pontos:
Atributos Complementares:

Valores

Serviço Ambulatorial:	R\$ 0,00	Serviço Hospitalar:	R\$ 361,81
Total Ambulatorial:	R\$ 0,00	Serviço Profissional:	R\$ 0,00
		Total Hospitalar:	R\$ 361,81

Descrição	CID	CBO	Leito	Serviço Classificação	Habilitação	Redes	Origem	Regra Condicionada	Renases	TUSS
-----------	-----	-----	-------	-----------------------	-------------	-------	--------	--------------------	---------	------

Quantidade do Procedimento

■ Procedimento

Procedimento: 07.02.03.008-2 - CIMENTO C/ ANTIBIOTICO

Grupo: 07 - Órteses, próteses e materiais especiais
Sub-Grupo: 02 - Órteses, próteses e materiais especiais relacionados ao ato cirúrgico
Forma de Organização: 03 - OPM em ortopedia

Competência: 11/2015  Histórico de alterações

Modalidade de Atendimento: Hospitalar
Complexidade: Não se Aplica
Tipo de Financiamento: Média e Alta Complexidade (MAC)
Sub-Tipo de Financiamento:
Instrumento de Registro: AIH (Proc. Especial)
Sexo: Ambos
Média de Permanência:
Tempo de Permanência:
Quantidade Máxima: 3
Idade Mínima: Não se aplica
Idade Máxima: Não se aplica
Pontos:
Atributos Complementares:

Valores

Serviço Ambulatorial:	R\$ 0,00	Serviço Hospitalar:	R\$ 109,62
Total Ambulatorial:	R\$ 0,00	Serviço Profissional:	R\$ 0,00
		Total Hospitalar:	R\$ 109,62

Descrição	CID	CBO	Leito	Serviço Classificação	Habilitação	Redes	Origem	Regra Condicionada	Renases	TUSS
-----------	-----	-----	-------	-----------------------	-------------	-------	--------	--------------------	---------	------

Mesma regra da OPM zerada?

Ministério da Saúde

www.DATASUS.gov.br

SIGTAP - Sistema de Gerenciamento da Tabela de Procedimentos, Medicamentos e OPM

Usuário: publico

Procedimento

Procedimento: 04.08.04.021-1 - RETIRADA DE ENXERTO AUTÓGENO DE ILÍACO

Grupo: 04 - Procedimentos cirúrgicos
Sub-Grupo: 08 - Cirurgia do sistema osteomuscular
Forma de Organização: 04 - Cintura pélvica

Competência: 11/2015 [Histórico de alterações](#)

Modalidade de Atendimento: Hospitalar
Complexidade: Média Complexidade
Tipo de Financiamento: Média e Alta Complexidade (MAC)
Sub-Tipo de Financiamento:
Instrumento de Registro: AIH (Proc. Especial)
Sexo: Ambos
Média de Permanência:
Tempo de Permanência:
Quantidade Máxima: 2
Idade Mínima: 0 meses
Idade Máxima: 130 anos
Pontos:
Atributos Complementares:

Valores

Serviço Ambulatorial:	R\$ 0,00	Serviço Hospitalar:	R\$ 57,61
Total Ambulatorial:	R\$ 0,00	Serviço Profissional:	R\$ 0,00
		Total Hospitalar:	R\$ 57,61

Mesma regra da OPM zerada?

Compatibilidade:

Competência

Competência:

Procedimento

Grupo:

Sub-Grupo:

Forma de Organização:

Código:

Nome:



Compatibilidades

AIH (Proc. Principal): 0403010012 - CRANIOPLASTIA AIH (Proc. Especial): 0408040211 - RETIRADA DE ENXERTO AUTÓGENO DE ILÍACO Documento de Publicação: PORTARIA nº 723 de 02/01/08 - GM Tipo: Compatível - Quantidade: 0	Desde 01/2008
AIH (Proc. Principal): 0403010012 - CRANIOPLASTIA AIH (Proc. Especial): 0702030082 - CIMENTO C/ ANTIBIOTICO Documento de Publicação: PORTARIA nº 694 de 16/12/10 - SAS Tipo: Compatível - Quantidade: 0	Desde 12/2010
AIH (Proc. Principal): 0403010012 - CRANIOPLASTIA AIH (Proc. Especial): 0702031380 - CIMENTO S/ ANTIBIOTICO Documento de Publicação: PORTARIA nº 694 de 16/12/10 - SAS Tipo: Compatível - Quantidade: 0	Desde 12/2010
AIH (Proc. Principal): 0403010012 - CRANIOPLASTIA AIH (Proc. Especial): 0702050482 - PLACA DE TITÂNIO SISTEMA MINI/MICROFRAGMENTOS (INCLUI PARAFUSOS) Documento de Publicação: PORTARIA nº 694 de 16/12/10 - SAS Tipo: Compatível - Quantidade: 0	Desde 12/2010

Procedimento x OPM x Quantidade

Ministério da Saúde

www.DATASUS.gov.br

SIGTAP - Sistema de Gerenciamento da Tabela de Procedimentos, Medicamentos e OPM do SUS

Usuário: publico

Procedimento

Procedimento: 04.08.02.037-7 - TRATAMENTO CIRÚRGICO DE FRATURA / LESÃO FISARIA DOS METACARPANOS

Grupo: 04 - Procedimentos cirúrgicos
Sub-Grupo: 08 - Cirurgia do sistema osteomuscular
Forma de Organização: 02 - Membros superiores

Competência: 11/2015 [Histórico de alterações](#)

Modalidade de Atendimento: Hospitalar Hospital Dia
Complexidade: Média Complexidade
Tipo de Financiamento: Média e Alta Complexidade (MAC)
Sub-Tipo de Financiamento:
Instrumento de Registro: AIH (Proc. Principal)
Sexo: Ambos
Média de Permanência: 2
Tempo de Permanência:
Quantidade Máxima: 10
Idade Mínima: 0 meses
Idade Máxima: 130 anos
Pontos: 150
Atributos Complementares: Inclui valor da anestesia Admite permanência à maior

Valores

Serviço Ambulatorial: R\$ 0,00	Serviço Hospitalar: R\$ 146,75
Total Ambulatorial: R\$ 0,00	Serviço Profissional: R\$ 111,51
	Total Hospitalar: R\$ 258,26

Descrição	CID	CBO	Leito	Serviço Classificação	Habilitação	Redes	Origem	Regra Condicionada	Renases	TUSS
-----------	-----	-----	-------	-----------------------	-------------	-------	--------	--------------------	---------	------

Procedimento
04.08.02.037-7
Tratamento
Cirúrgico de Fratura
dos Metacarpianos

Quantidade máxima:
10

Procedimento x OPM x Quantidade

Ministério da Saúde
www.DATASUS.gov.br
SIGTAP - Sistema de Gerenciamento da Tabela de Procedimentos, Medicamentos e OPM do SUS

Usuário: publico

Procedimento

Procedimento: 07.02.03.134-8 - FIO DE KIRSCHNER

Grupo: 07 - Órteses, próteses e materiais especiais
Sub-Grupo: 02 - Órteses, próteses e materiais especiais relacionados ao ato cirúrgico
Forma de Organização: 03 - OPM em ortopedia

Competência: 11/2015 [Histórico de alterações](#)

Modalidade de Atendimento: Hospitalar Hospital Dia
Complexidade: Não se Aplica
Tipo de Financiamento: Média e Alta Complexidade (MAC)
Sub-Tipo de Financiamento:
Instrumento de Registro: AIH (Proc. Especial)
Sexo: Ambos
Média de Permanência:
Tempo de Permanência:
Quantidade Máxima: 8
Idade Mínima: Não se aplica
Idade Máxima: Não se aplica
Pontos:
Atributos Complementares:

Valores

Serviço Ambulatorial: R\$ 0,00	Serviço Hospitalar: R\$ 13,00
Total Ambulatorial: R\$ 0,00	Serviço Profissional: R\$ 0,00
	Total Hospitalar: R\$ 13,00

Descrição	CID	CBO	Leito	Serviço Classificação	Habilitação	Redes	Origem	Regra Condicionada	Renases	TUSS
-----------	-----	-----	-------	-----------------------	-------------	-------	--------	--------------------	---------	------

- Procedimento 07.02.03.134-8 Fio de Kirschner
- Quantidade máxima: 08

Procedimento x OPM x Quantidade

Usuário: publico

Procedimento
Compatibilidades
Tabelas
Relatórios

Compatibilidades - Consultar

Compatibilidade: AIH (Proc. Principal) x OPM (Compatível) ▼

Competência: 11/2015 ▼

Procedimento

Grupo: ▼

Sub-Grupo: ▼

Forma de Organização: ▼

Código: 0408020377

Nome: _____



Compatibilidades

AIH (Proc. Principal): 0408020377 - TRATAMENTO CIRÚRGICO DE FRATURA / LESÃO FISARIA DOS METACARPIANOS AIH (Proc. Especial): 0702030600 - MINI-FIXADOR EXTERNO Documento de Publicação: PORTARIA nº 2848 de 07/11/07 - GM Tipo: Compatível - Quantidade: 1	Desde 01/2008
AIH (Proc. Principal): 0408020377 - TRATAMENTO CIRÚRGICO DE FRATURA / LESÃO FISARIA DOS METACARPIANOS AIH (Proc. Especial): 0702030678 - PARAFUSO CORTICAL 2,0 MM Documento de Publicação: PORTARIA nº 2848 de 07/11/07 - GM Tipo: Compatível - Quantidade: 1	Desde 01/2008
AIH (Proc. Principal): 0408020377 - TRATAMENTO CIRÚRGICO DE FRATURA / LESÃO FISARIA DOS METACARPIANOS AIH (Proc. Especial): 0702031313 - PLACA EM L 1,5MM (INCLUI PARAFUSOS) Documento de Publicação: PORTARIA nº 1069 de 14/10/14 - SAS Tipo: Compatível - Quantidade: 1	Desde 11/2014
AIH (Proc. Principal): 0408020377 - TRATAMENTO CIRÚRGICO DE FRATURA / LESÃO FISARIA DOS METACARPIANOS AIH (Proc. Especial): 0702031330 - PLACA EM T 2,0MM (INCLUI PARAFUSOS) Documento de Publicação: PORTARIA nº 1069 de 14/10/14 - SAS Tipo: Compatível - Quantidade: 1	Desde 11/2014
AIH (Proc. Principal): 0408020377 - TRATAMENTO CIRÚRGICO DE FRATURA / LESÃO FISARIA DOS METACARPIANOS AIH (Proc. Especial): 0702031348 - FIO DE KIRSCHNER Documento de Publicação: PORTARIA nº 1069 de 14/10/14 - SAS Tipo: Compatível - Quantidade: 2	Desde 11/2014
AIH (Proc. Principal): 0408020377 - TRATAMENTO CIRÚRGICO DE FRATURA / LESÃO FISARIA DOS METACARPIANOS AIH (Proc. Especial): 0702031356 - PLACA RETA DE 2,0MM (INCLUI PARAFUSOS) Documento de Publicação: PORTARIA nº 1069 de 14/10/14 - SAS Tipo: Compatível - Quantidade: 1	Desde 11/2014
AIH (Proc. Principal): 0408020377 - TRATAMENTO CIRÚRGICO DE FRATURA / LESÃO FISARIA DOS METACARPIANOS AIH (Proc. Especial): 0702031364 - MINI PLACA EM T OU L Documento de Publicação: PORTARIA nº 1069 de 14/10/14 - SAS Tipo: Compatível - Quantidade: 1	Desde 11/2014

Compatibilidade
Procedimento x OPM

Quantidade: 02

OPM sem compatibilidade

Código	Descrição
0702030023	ANCORA
0702030031	ARRUELA DENTEADA
0702030040	ARRUELA LISA
0702030058	ARRUELAS DE TITANIO PARA CIRURGIA DA COLUNA
0702030473	HASTE DE RUSH
0702031011	PLACA EM TREVO 3,5 MM INCLUI PARAFUSOS
0702031097	PLACA SEMITUBULAR 4,5 MM INCLUI PARAFUSOS
0702031119	PORCAS DE TITANIO PARA CIRURGIA DA COLUNA
0702050245	GANCHO LAMINAR DE COMPRESSAO-SISTEMA HARRINGTON (TODOS)
0702050253	GANCHOS PEDICULARES
0702050300	HASTE DE COMPRESSAO-(SISTEMA HARRINGTON)
0702050318	HASTE DE DISTRACAO
0702050326	HASTE LISA TIPO LUQUE LISA

Regra Condicionada

■ Consulta de Regras Condicionadas

Buscar por...:



Consultar

	Regras Condicionadas	Válido...
	<u>0001 - CONDICIONA REGISTRO EM BPA-I (CEO E PCD)</u>	desde 11/2012
	<u>0002 - CONDICIONA O TIPO DE FINANCIAMENTO POR FAEC (POB)</u>	desde 11/2012
	<u>0003 - CONDICIONA A REJEIÇÃO DA AIH - ONCOLOGIA</u>	desde 01/2013
	<u>0004 - CONDICIONA INCREMENTO POR CID EXCLUSIVOS</u>	desde 04/2013
	<u>0005 - FINANCIAMENTO POR FAIXA ETÁRIA - MAMOGRAFIA</u>	desde 12/2013
	<u>0006 - CONDICIONA A REJEIÇÃO DA AIH - ORTOPEDIA</u>	desde 02/2014
	<u>0007 - CONDICIONA A REJEIÇÃO DA AIH - NEUROCIRURGIA</u>	desde 02/2014
	<u>0008 - CONDICIONA A TER O VALOR ZERADO.</u>	desde 03/2014
	<u>0009 - CONDICIONA AOS SECUDÁRIOS A TEREM VALOR ZERADO</u>	desde 04/2014
	<u>0010 - CONDICIONA FINANCIAMENTO FAEC PELA FAIXA ETÁRIA E PELA HABILITAÇÃO DO ESTABELECIMENTO</u>	desde 09/2014

Regra Condicionada

0001 - CONDICIONA REGISTRO EM BPA-I (CEO E PCD)

Válida desde 11/2012.

ATENDIMENTO ODONTOLÓGICO À PESSOA COM DEFICIÊNCIA (PCD) REALIZADO EM CENTRO DE ESPECIALIDADES ODONTOLÓGICAS (CEO) HABILITADOS (0403,0404 OU 0405) DEVERÁ SER REGISTRADO EM BPA-I COM PREENCHIMENTO DO CAMPO SERVIÇO 114 CLASSIFICAÇÃO 007

0002 - CONDICIONA O TIPO DE FINANCIAMENTO POR FAEC (POB)

Válida desde 11/2012.

PROCEDIMENTO OFTALMOLÓGICO QUANDO REALIZADO EM ESTABELECIMENTO HABILITADO EM PROJETO OLHAR BRASIL (05.05) E APRESENTADO EXCLUSIVAMENTE NOS SERVIÇOS 131/006 OU 131/007 , O TIPO DE FINANCIAMENTO SERÁ FAEC E APLICA-SE INCREMENTO

Regra Condicionada

0003 - CONDICIONA A REJEIÇÃO DA AIH - ONCOLOGIA

Válida desde 01/2013.

Caso haja duplicidade de AIH na mesma competência de processamento no SIHD e um dos procedimentos principais for o de código 0415020050 PROCEDIMENTOS SEQUENCIAIS EM ONCOLOGIA, a AIH com data de alta mais recente será a única aprovada.

- WEB

Procedimento: 04.15.02.005-0 - PROCEDIMENTOS SEQUENCIAIS EM ONCOLOGIA

Grupo: 04 - Procedimentos cirúrgicos
Sub-Grupo: 15 - Outras cirurgias
Forma de Organização: 02 - Sequenciais

Competência: 11/2015 [Histórico de alterações](#)

Descrição	CID	CBO	Leito	Serviço	Classificação	Habilitação	Redes	Origem	Regra Condicionada	Renases	TUSS
Código	Nome										
0003	CONDICIONA A REJEIÇÃO DA AIH - ONCOLOGIA										

- Desktop

Regra Condicionada

N.º 247 - Seção 1, segunda-feira, 24 de dezembro de 2012

PORTARIA N.º 2.947, DE 21 DE DEZEMBRO DE 2012

Art. 8º Fica incluído na Tabela de Regras Condicionadas do SIGTAP o código "0003 Condiciona a Rejeição da AIH" - se houver duplicidade de AIH na mesma competência de processamento no SIHD e um dos procedimentos principais for o de código 04.15.02.005-0 - Procedimentos Sequenciais em Oncologia, [a AIH com data de alta mais recente será a única aprovada.](#)

N.º 132 - Seção 1, quinta-feira, 11 de julho de 2013

PORTARIA N.º 2.947, DE 21 DE DEZEMBRO DE 2012 (*)

Art. 8º Fica incluído na Tabela de Regras Condicionadas do SIGTAP o código "0003 Condiciona a Rejeição da AIH" - se houver duplicidade de AIH na mesma competência de processamento no SIHD e se entre estas AIH existirem como procedimentos principais os de código 04.15.02.005-0 - Procedimentos Sequenciais em Oncologia ou quaisquer outros iniciados por 0416, [cabará ao gestor aprovar apenas uma destas AIH.](#)

Dilema

Não é possível ocorrer de o paciente ser reoperado?

Devo registrar todas as cirurgias numa mesma AIH mesmo não tendo ocorrido no mesmo ato cirúrgico?

Se elas forem incompatíveis?

Isso acontece?

Regra Condicionada

0004 - CONDICIONA INCREMENTO POR CID EXCLUSIVOS

Válida desde 04/2013.

QUANDO OS PROCEDIMENTOS DE CÓDIGOS (02.09.01.003-7, 02.05.02.004-6, 02.05.01.003-2, 02.05.01.004-0 E 02.11.08.005-5) FOREM REGISTRADOS COM OS CID E66.0, E66.2, E66.8 E E66.9, NA MODALIDADE AMBULATORIAL E O ESTABELECIMENTO DE SAÚDE POSSUIR HABILITAÇÃO 02.03, O TIPO DE FINANCIAMENTO PASSA A SER FAEC COM O SUBTIPO DE FINANCIAMENTO 0024

Atenção a obesidade

Relatório Analítico de Procedimentos

Procedimento: 02.09.01.003-7 ESOFAGOGASTRODUODENOSCOPIA
Origem: A.17111030, A.19093020, A.19093039, A.19093047, H.07001010, H.07002017, H.07004010, H.21008086, H.33001065, H.33008051, H.33009040
Complexidade: Média Complexidade
Modalidade:
01 - Ambulatorial
02 - Hospitalar
03 - Hospital Dia
Instrumento de Registro:
02 - BPA (Individualizado)
04 - AIH (Proc. Especial)
Tipo de Financiamento: 06 - Média e Alta Complexidade (MAC)

Como
identifico?

Atingi teto
MAC?

SIGTAP - Sistema de Gere x

sigtap.datasus.gov.br/tabela-unificada/app/sec/rubrica.jsp

Ministério da Saúde

www.DATASUS.gov.br

SIGTAP - Sistema de Gerenciamento da Tabela de Procedimentos, Medicamentos e OPM do SUS

Download Fale Conosco Sair

Usuário: publico

Subtipo de Financiamento

Tipo de Financiamento: 04 - Fundo de Ações Estratégicas e Compensações (FAEC) ▼

Código:

Nome:

Código	Nome	Válido...
040021	Deformidade labio-palatal e crânio-facial	Desde 01/2008
040022	Cirurgia do aparelho da visão	Desde 01/2008
040023	Cirurgia do aparelho circulatório	Desde 01/2008
040024	Cirurgia do aparelho digestivo, órgãos anexos e parede abdominal(inclui pré e pós operatório)	Desde 01/2008
040025	Cirurgia do aparelho geniturinário	Desde 01/2008
040026	Tratamento de queimados	Desde 01/2008
040027	Cirurgia reparadora para lipodistrofia	Desde 01/2008
040028	Outras cirurgias plásticas/reparadoras	Desde 01/2008
040029	Cirurgia orofacial	Desde 01/2008
040030	Sequenciais	Desde 01/2008

1 2 3 4 5 6 7

Regra Condicionada

0005 - FINANCIAMENTO POR FAIXA ETÁRIA - MAMOGRAFIA

Válida desde 12/2013.

PROCEDIMENTO 02.04.03.018-8 MAMOGRAFIA BILATERAL PARA RASTREAMENTO QUANDO REALIZADO EM PESSOA COM IDADE COMPREENDIDA ENTRE 50 A 69 ANOS, O TIPO DE FINANCIAMENTO SERÁ FAEC.

Ministério da Saúde - MS
Secretaria de Atenção à Saúde
Tabela de Procedimentos, Medicamentos, Órteses, Próteses e Materiais Especiais do SUS

Relatório Analítico de Procedimentos

Procedimento:	02.04.03.018-8 MAMOGRAFIA BILATERAL PARA RASTREAMENTO
Complexidade:	Média Complexidade
Modalidade:	01 - Ambulatorial
Instrumento de Registro:	02 - BPA (Individualizado)
Tipo de Financiamento:	06 - Média e Alta Complexidade (MAC)
Valor Ambulatorial S.A.:	R\$ 45,00
Valor Ambulatorial Total:	R\$ 45,00
Valor Hospitalar S.P.:	R\$ 0,00
Valor Hospitalar S.H.:	R\$ 0,00
Valor Hospitalar Total:	R\$ 0,00
Atributo Complementar:	025 - Registro no SISMAMA 040 - Registro no SISCAN

Regra Condicionada

0006 - CONDICIONA A REJEIÇÃO DA AIH - ORTOPEDIA

Válida desde 02/2014.

Caso haja duplicidade de AIH na mesma competência de processamento no SIHD e um dos procedimentos principais for o de código 0415020069 PROCEDIMENTOS SEQUENCIAIS EM ORTOPEDIA ou quaisquer outro iniciado por 0408, caberá ao gestor aprovar apenas uma destas AIH.

0007 - CONDICIONA A REJEIÇÃO DA AIH - NEUROCIRURGIA

Válida desde 02/2014.

Caso haja duplicidade de AIH na mesma competência de processamento no SIHD e um dos procedimentos principais for o de código 0415020077 PROCEDIMENTOS SEQUENCIAIS EM NEUROCIRURGIA ou quaisquer outro iniciado por 0403, caberá ao gestor aprovar apenas uma destas AIH.

Regra Condicionada

0008 - CONDICIONA A TER O VALOR ZERADO.

Válida desde 03/2014.

Procediemnto sem valor quando apresentado como APAC Secundário - VALOR ZERADO

0009 - CONDICIONA AOS SECUDÁRIOS A TEREM VALOR ZERADO

Válida desde 04/2014.

OS PROCEDIMENTOS PRINCIPAIS VINCULADOS A ESTA REGRA TERÃO SEUS PROCEDIMENTOS SECUNDÁRIOS COM VALOR ZERADO.

0010 - CONDICIONA FINANCIAMENTO FAEC PELA FAIXA ETÁRIA E PELA HABILITAÇÃO DO ESTABELECIMENTO

Válida desde 09/2014.

O PROCEDIMENTO 02.03.01.008-6, REALIZADO EM PESSOA COM IDADE COMPREENDIDA ENTRE 25 A 64 ANOS E QUANDO REALIZADO EM ESTABELECIMENTO DE SAÚDE HABILITADO (32.02 E 32.03), TERÁ O TIPO DE FINANCIAMENTO FAEC e SUB-TIPO DE FINANCIAMENTO 040057.

Procedimento x Incremento

Procedimento x Incremento

3402 - Centro de Trauma Tipo II	0.00	80.00	80.00
3403 - Centro de Trauma Tipo III	0.00	80.00	80.00
04.12.04.017-4 TORACOTOMIA EXPLORADORA			
Habilitação	S.A.	S.H.	S.P.
2701 - Hospital Tipo I em Urgência	0.00	20.00	20.00
2702 - Hospital Tipo II em Urgência	0.00	35.00	35.00
2703 - Hospital Tipo III em Urgência	0.00	50.00	50.00
3401 - Centro de Trauma Tipo I	0.00	80.00	80.00
3402 - Centro de Trauma Tipo II	0.00	80.00	80.00
3403 - Centro de Trauma Tipo III	0.00	80.00	80.00
04.12.04.019-0 TRATAMENTO CIRURGICO DE FRATURA, NECROSE OU INFECÇÃO DO ESTERNO			
Habilitação	S.A.	S.H.	S.P.
2701 - Hospital Tipo I em Urgência	0.00	20.00	20.00
2702 - Hospital Tipo II em Urgência	0.00	35.00	35.00
2703 - Hospital Tipo III em Urgência	0.00	50.00	50.00
04.12.04.020-4 TRATAMENTO CIRURGICO DE FRATURAS DO GRADIL COSTAL			
Habilitação	S.A.	S.H.	S.P.
2701 - Hospital Tipo I em Urgência	0.00	20.00	20.00
2702 - Hospital Tipo II em Urgência	0.00	35.00	35.00
2703 - Hospital Tipo III em Urgência	0.00	50.00	50.00
3401 - Centro de Trauma Tipo I	0.00	80.00	80.00
3402 - Centro de Trauma Tipo II	0.00	80.00	80.00
3403 - Centro de Trauma Tipo III	0.00	80.00	80.00

Usuário: publico

■ Procedimento

Procedimento: 04.01.01.010-4 - INCISAO E DRENAGEM DE ABSCESSO

Grupo: 04 - Procedimentos cirúrgicos
Sub-Grupo: 01 - Pequenas cirurgias e cirurgias de pele, tecido subcutâneo e mucosa
Forma de Organização: 01 - Pequenas cirurgias

Competência: 08/2013  [Histórico de alterações](#)

Modalidade de Atendimento: Ambulatorial Hospitalar
Complexidade: Média Complexidade
Tipo de Financiamento: Média e Alta Complexidade (MAC)
Sub-Tipo de Financiamento:
Instrumento de Registro: BPA (Individualizado) AIH (Proc. Especial)
Sexo: Ambos
Média de Permanência:
Tempo de Permanência:
Quantidade Máxima:
Idade Mínima: 0 meses
Idade Máxima: 130 anos
Pontos:
Atributos Complementares: Admite liberação de quantidade na AIH

Valores

Serviço Ambulatorial:	R\$ 11,84	Serviço Hospitalar:	R\$ 11,84
Total Ambulatorial:	R\$ 11,84	Serviço Profissional:	R\$ 0,00
		Total Hospitalar:	R\$ 11,84

Descrição	CID	CBO	Leito	Serviço Classificação	Habilitação	Redes	Origem	Regra Condicionada	Renases	TUSS
-----------	-----	-----	-------	-----------------------	-------------	-------	--------	--------------------	---------	------

Reflexão I

O ERRO

É

feito
já fazendo

Depende

O CERTO

É CERTO

mesmo que *ninguém*
esteja fazendo

Matar um
dia é
mesmo
necesse
mente a
suas regras!

Verdade

Conclusão II



Choque de opiniões





Choque de opiniões



Obrigada
fatima@fehosp.com.br