



**SECRETARIA DE ESTADO DA SAÚDE DE SÃO PAULO**

**FORTALECIMENTO DA GESTÃO ESTADUAL DA SAÚDE DO ESTADO  
DE SÃO PAULO (SES-SP/BID)**

**PROJETO BR-L1376**

**São Paulo  
2013**

**Nome do Projeto:** Fortalecimento da Gestão Estadual da Saúde do Estado de São Paulo

**Número do Projeto:** BR-L1376

**Mutuário:** Estado de São Paulo

**Garantidor:** República Federativa do Brasil

**Executor:** Secretaria de Estado da Saúde de São Paulo

**Base Legal:** Lei nº 14.807, de 25 de Junho de 2012

**Financiamento:**

<b>FONTE</b>	<b>%</b>
Tesouro do Estado	29
Banco Interamericano de Desenvolvimento	71
<b>TOTAL</b>	<b>100</b>

## **OBJETIVOS GERAIS**

- Atendimento de novos perfis epidemiológicos;
- Estabelecer novo modelo organizacional no Sistema de Saúde Público;
- Fortalecer a Atenção Básica como ordenadora do Sistema;
- Fortalecer a capacidade de gestão da Secretaria de Estado da Saúde;
- Coordenar e regular os serviços de saúde;
- Promover a integração dos serviços de saúde de referência regional;
- Estruturar as Redes Regionais de Atenção à Saúde.

# MORTALIDADE INFANTIL

## Estado de São Paulo (2011)

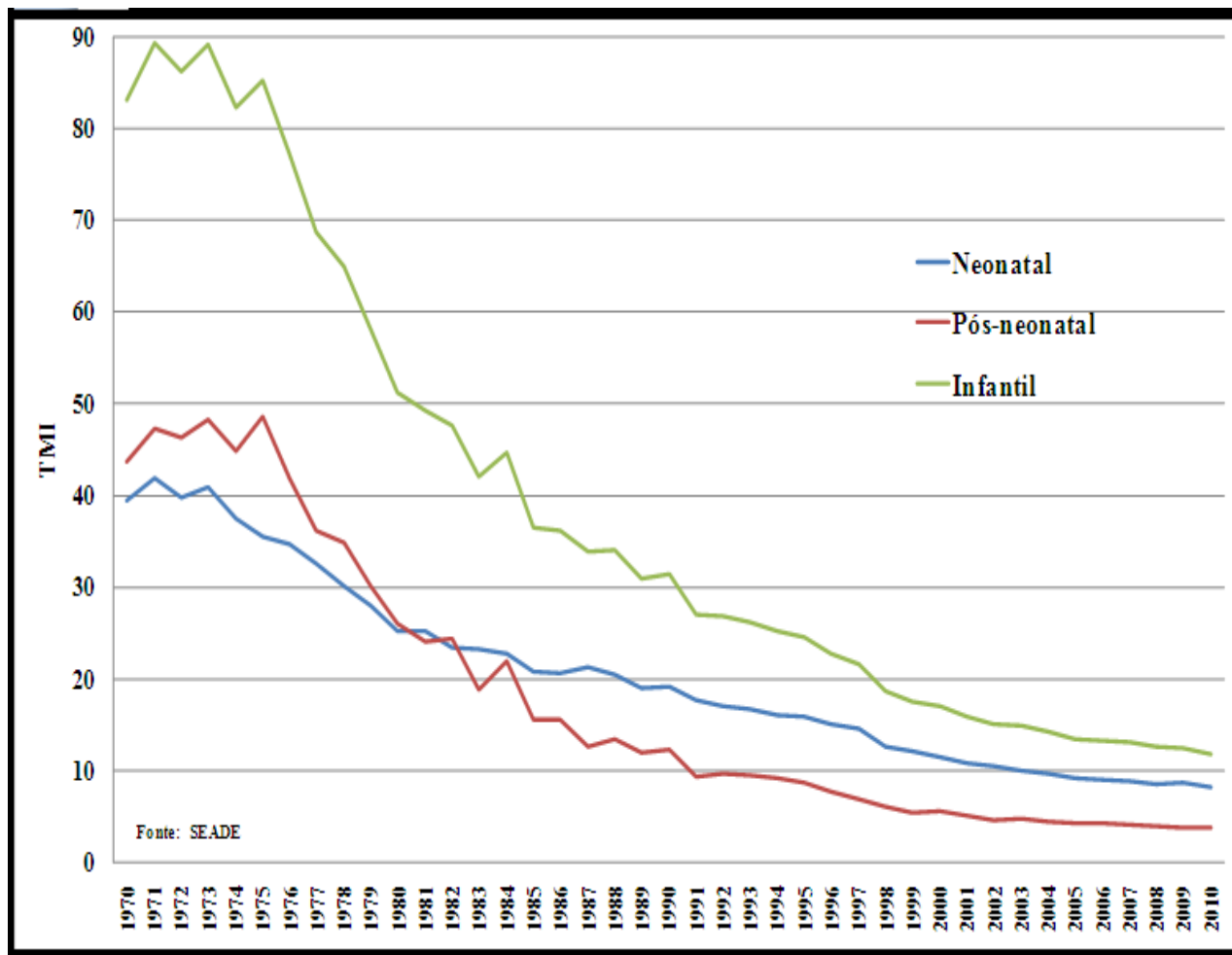

Tipo	2011
Neonatal	7,9
Pós-Neonatal	3,7
Infantil	11,6

(Brasil 13,63)

# ASPECTOS DEMOGRÁFICOS

## Estado de São Paulo

Ano	Natalidade (Nascidos Vivos/1000 Hab.)	% Idosos
1991	19,9	7,7
2010	14,6	11,6

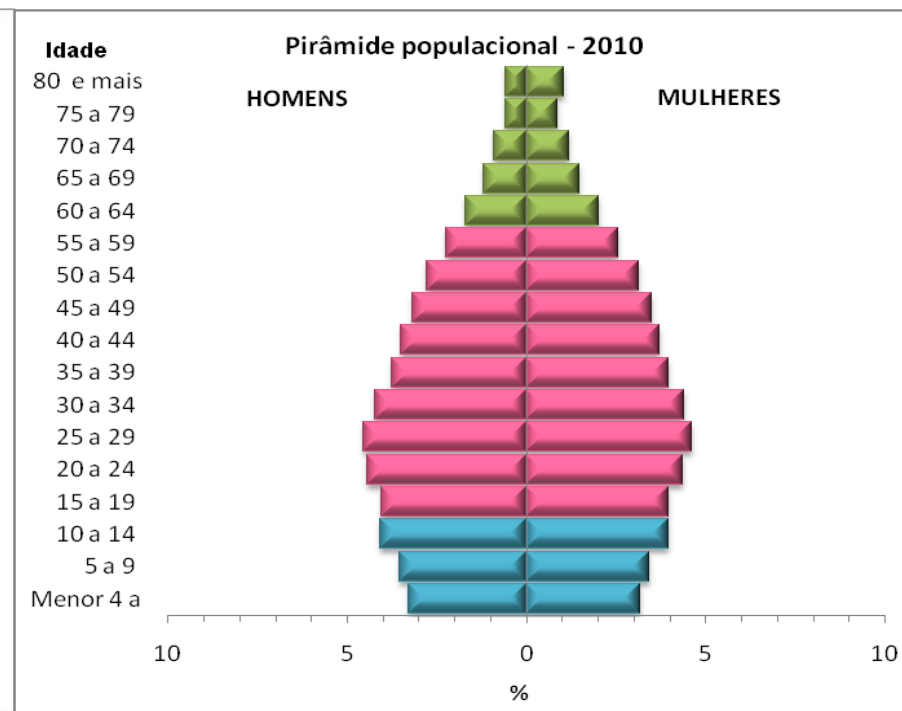
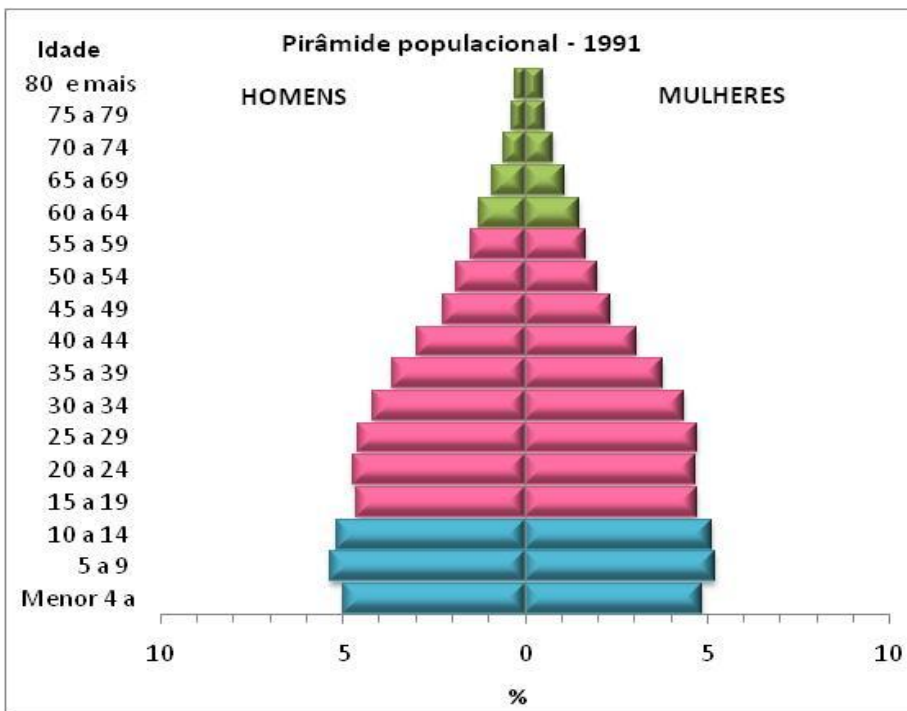

# PERFIL EPIDEMIOLÓGICO

## Estado de São Paulo (2011)

### Causas de Mortalidade do Sexo Masculino

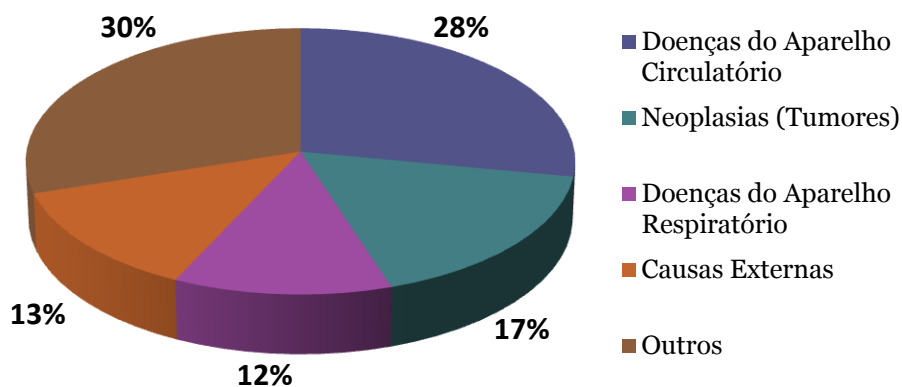

### Causas de Mortalidade do Sexo Feminino

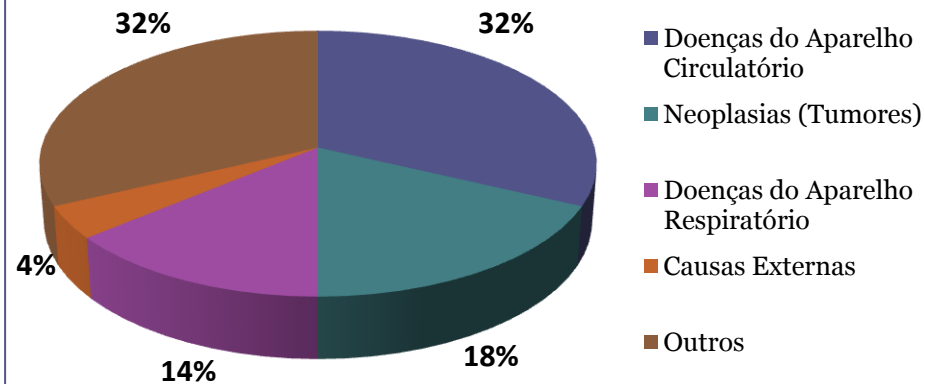

## CONSIDERAÇÕES

- Surgimento de novas necessidades de saúde em função das rápidas mudanças demográficas;
- Avanço tecnológico no setor saúde;
- Formação de Quadro Epidemiológico com tripla carga de doenças: DCNT, Doenças Infeciosas e Causas Externas;
- Predominância de Condições Crônicas



**SISTEMA INTEGRADO DE ATENÇÃO À SAÚDE**

## PROJETO BR-L1376

### AÇÕES TRANSVERSAIS ESTRUTURANTES

- Informatização da Rede;
- Implantação da Regulação do Sistema;
- Protocolos Clínicos;
- Capacitação e qualificação da Atenção Básica;
- Estudos de Governança e Gestão das Redes, com vistas à integração do Sistema;
- Desenvolvimento da Política Estadual de Saúde Mental;
- Desenvolvimento da Política Estadual do Idoso;
- Desenvolvimento da Política Estadual do Homem;
- Atualização da Política Estadual da Hipertensão e Diabetes Mellitus;
- Implantação da Política Estadual da Gestante /Puérpera;
- Estudos de implantação de transporte sanitário;

#### Componente 01 – Ações Transversais

##### Ações Transversais Estruturantes





# AÇÕES DE INTERVENÇÃO NOS TERRITÓRIOS PRIORIZADOS

## Pequenos Aglomerados Urbanos

### 1. VALE DO RIBEIRA

- Construção de 01 Hospital Regional em Registro;
- Construção de 15 Unidades Básicas de Saúde (UBS);
- Construção de 02 Centros de Atenção Psicossocial (CAPS);
- Reforma do Departamento Regional de Registro;
- Implantação de Central de Regulação;
- Implantação de Núcleo Estratégico de Gestão de Redes;
- Implantação das Políticas Estaduais de Saúde Mental, do Idoso, do Homem, de Hipertensão, Diabetes Mellitus e Gestante /Puérpera;

### 2. LITORAL NORTE

- Construção de 01 Hospital Regional em Caraguatatuba;
- Construção de 10 Unidades Básicas de Saúde (UBS);
- Reforma/Adequação de 16 Unidades Básicas de Saúde (UBS);
- Construção de 01 Centros de Atenção Psicossocial (CAPS);
- Reforma do Departamento Regional de Taubaté;
- Implantação de Central de Regulação;
- Implantação de Núcleo Estratégico de Gestão de Redes;
- Implantação das Políticas Estaduais de Saúde Mental, do Idoso, do Homem, de Hipertensão, Diabetes Mellitus e Gestante /Puérpera;

## Hospitais Construídos nos Últimos Anos

**HOSPITAL ESTADUAL PEDREIRA**



**HOSPITAL ESTADUAL ITAIM PAULISTA**



## HOSPITAL ESTADUAL GRAJAU



## HOSPITAL ESTADUAL ITAPEVI



## Hospital de Franco da Rocha



## Alta e Média Complexidades



UTI



Tomógrafo



Centro Cirurgico

## Ambulatório de Especialidades



## AÇÕES DE INTERVENÇÃO NOS TERRITÓRIOS PRIORIZADOS

### Pequenos Aglomerados Urbanos

#### 3. VALE DO JURUMIRIM

- Construção de 13 Unidades Básicas de Saúde (UBS);
- Construção de 01 Centros de Atenção Psicossocial (CAPS);
- Adequação de Hospital de Referência Regional (Santa Casa de Avaré);
- Reforma do Departamento Regional de Bauru;
- Implantação de 01 Ambulatório de Especialidades;
- Implantação de Central de Regulação;
- Implantação de Núcleo Estratégico de Gestão de Redes;
- Implantação das Políticas Estaduais de Saúde Mental, do Idoso, do Homem, de Hipertensão, Diabetes Mellitus e Gestante/ Puérpera;

#### 4. ITAPEVA

- Construção de 02 Unidades Básicas de Saúde (UBS);
- Construção de 01 Centros de Atenção Psicossocial (CAPS);
- Adequação de Hospital de Referência Regional (Santa Casa de Itapeva e Apiaí);
- Reforma do Departamento Regional de Sorocaba;
- Implantação de Central de Regulação;
- Implantação de Núcleo Estratégico de Gestão de Redes;
- Implantação das Políticas Estaduais de Saúde Mental, do Idoso, do Homem, de Hipertensão, Diabetes Mellitus e Gestante /Puérpera;



# AÇÕES DE INTERVENÇÃO NOS TERRITÓRIOS PRIORIZADOS

## Região Metropolitana de Campinas

### 5. REGIÃO METROPOLITANA DE CAMPINAS

- Construção de 30 Unidades Básicas de Saúde (UBS);
- Reforma e ampliação de 38 Unidades Básicas de Saúde (UBS);
- Construção de 05 Centros de Atenção Psicossocial (CAPS);
- Reforma de 08 Centros de Atenção Psicossocial (CAPS);
- Reforma do Departamento Regional de Campinas;
- Implantação de Núcleo Estratégico de Gestão de Redes;
- Implantação das Políticas Estaduais de Saúde Mental, do Idoso, do Homem, de Hipertensão, Diabetes Mellitus e Gestante/Puérpera;
- Reorganização dos Pontos de Alta e Média Complexidade;
- Estruturação do Serviço de Atenção Domiciliar.

### Componente 02 – Obras e Serviços

Regiões Priorizadas

# Projeto de Unidade Básica de Saúde



PREFEITO LUZ MARINHO  
SECRETARIA DE SAÚDE - AVENIDA APULPIA OLIVEIRA DOS REIS

UBS BAETA



PREFEITO LUZ MARINHO  
SECRETARIA DE SAÚDE - AVENIDA APULPIA OLIVEIRA DOS REIS

UBS BAETA NEVES

VERSÃO 01 - 03/2014 - 10/11/2014



PREFEITO LUZ MARINHO  
SECRETARIA DE SAÚDE - AVENIDA APULPIA OLIVEIRA DOS REIS

UBS BAETA

## RELAÇÃO DE OBRAS NOS TERRITÓRIOS PRIORIZADOS

Vale do Ribeira	Construção de 01 (hum) Hospital Geral de Referência Regional
	Construção de 15 (quinze) Unidades Básicas de Saúde de Referência Regional
	Construção de 02 (dois) Centros de Atenção Psicossocial (CAPS)
	Reforma do Departamento Regional de Saúde de Registro
	Implantação de 01 (uma) Central de Regulação
Litoral Norte	Construção de 01 (hum) Hospital Geral de referência regional
	Construção de 10 (dez) Unidades Básicas de Saúde de referência regional
	Reforma e Adequação de 16 (dezesesseis) Unidades Básicas de Saúde
	Construção de 01 (hum) Centro de Atenção Psicossocial (CAPS)
	Reforma do Departamento Regional de Saúde de Taubaté
Implantação de 01 (uma) Central de Regulação	
Itapeva	Construção de 02 (duas) Unidades Básicas de Saúde de referência regional
	Construção de 01 (hum) Centro de Atenção Psicossocial (CAPS)
	Reforma e Adequação de Hospital de referência Regional (Santa Casa de Itapeva e Santa Casa de Apiaí)
	Reforma do Departamento Regional de Saúde de Sorocaba
	Implantação de 01 (uma) Central de Regulação
Vale do Jurumirim	Construção de 13 (treze) Unidades Básicas de Saúde de referência regional
	Construção de 01 (hum) Centro de Atenção Psicossocial (CAPS)
	Reforma e Adequação de Hospital de referência Regional (Santa Casa de Avaré)
	Reforma do Departamento Regional de Saúde de Bauru
	Implantação de 01 (hum) Ambulatório de Especialidades
	Implantação de 01 (uma) Central de Regulação
Região Metropolitana de Campinas	Construção de 30 (trinta) Unidades Básicas de Saúde de referência regional
	Reforma e Adequação de 38 (trinta e oito) Unidades Básicas de Saúde
	Construção de 05 (cinco) Centro de Atenção Psicossocial (CAPS)
	Reforma e Adequação de 08 (oito) Centros de Atenção Psicossocial (CAPS)
	Reforma do Departamento Regional de Saúde de Campinas

**OBRIGADO**

**São Paulo, 30 de outubro de 2013.**