

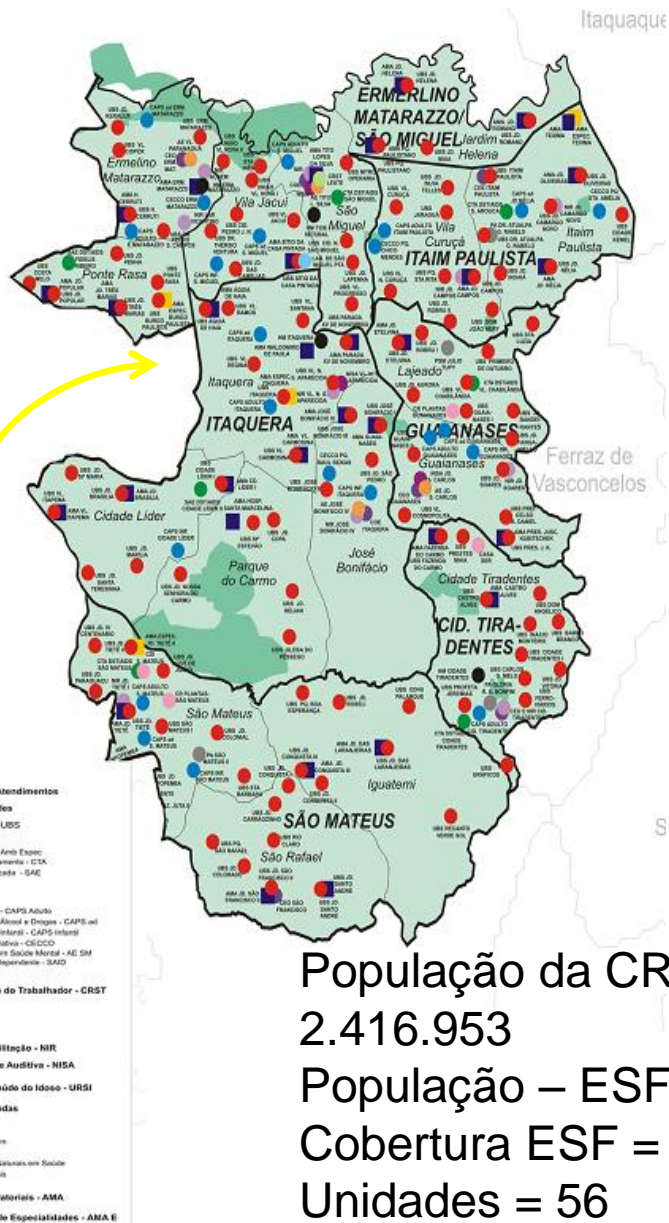

SIAB - Sistema de Informação da Atenção Básica

*Leiko Kassama Miyoshi
PMSP_ CRS Leste_ Agosto
2013*

CRS Leste_ Coordenadoria Regional de Saúde Leste



População da CRS Leste - 2.416.953

População – ESF – 938.000

Cobertura ESF = 39%

Unidades = 56

Equipes = 256

Bucal – 15 Bucal II e 36 Bucal I

Sistema de Informação Atenção Básica é um sistema (software), desenvolvido pelo DATASUS em 1998, cujo objetivo é agregar, armazenar e processar as informações relacionadas à Atenção Básica (AB) usando como estratégia central a Estratégia de Saúde da Família (ESF).

- contém os dados mínimos para o diagnóstico de saúde da comunidade, das intervenções realizadas pela equipe e os resultados sócio-sanitários alcançados.
- todos os profissionais das Equipes de Atenção Básica devem conhecer e utilizar o conjunto de dados estruturados pelo SIAB a fim de traçar estratégias, definir metas e identificar intervenções que se fizerem necessárias na atenção da população das suas respectivas áreas de cobertura, bem como avaliar o resultado do trabalho desenvolvido pela equipe.

Tipos de equipes _ CNES

01 ESF - EQUIPE DE SAUDE DA FAMILIA
02 ESFSB_M1 - ESF COM SAUDE BUCAL - M I
03 ESFSB_M2 - ESF COM SAUDE BUCAL - M II
04 EACS - EQUIPE DE AGENTES COMUNITARIOS DE SAUDE
05 EPEN - EQUIPE DE AT. SAUDE SIST. PENITENCIARIO
06 ENASF1-EQUIPE NUCLEO DE APOIO A SAUDE DA FAMILIA 1
07 ENASF2-EQUIPE NUCLEO DE APOIO A SAUDE DA FAMILIA 2
08 EMSI - EQ MULTIDISC AT BASICA SAUDE INDIGENA
09 EMSIAL EQ MULTIDISC AT BASICA SAUDE INDIG.-AM LEGAL
10 EACSSB_M1-EQ AG COMUNITÁRIOS COM SAUDE BUCAL-MI
11 EACSSB_M2-EQ AG COMUNITÁRIOS COM SAUDE BUCAL-MII
12 EFR - EQUIPE DE SAUDE DA FAMILIA RIBEIRINHA
13 EFRSB_MI - ESF RIBEIRINHA COM SAUDE BUCAL MI
14 ESFF - EQUIPE DE SAUDE DA FAMILIA FLUVIAL
15 ESFFSB - ESF FLUVIAL COM SAUDE BUCAL
16 EAB1 - EQUIPE DE ATENCAO BASICA TIPO I
17 EAB2 - EQUIPE DE ATENCAO BASICA TIPO II
18 EAB3 - EQUIPE DE ATENCAO BASICA TIPO III
19 EAB1SB-EQ DE ATENCAO BASICA TIPO I COM SAUDE BUCAL
20 EAB2SB-EQ DE ATENCAO BASICA TIPO II COM SAUDE BUCAL
21 EAB3SB-EQ ATENCAO BASICA TIPO III COM SAUDE BUCAL
22 EMAD- EQUIPE MULTIDISCIPLINAR DE ATENCAO DOMICILIAR
23 EMAP- EQUIPE MULTIDISCIPLINAR DE APOIO
24 ESF1 - ESTRATEGIA DE SAUDE DA FAMILIA TIPO I
25 ESF1SB_M1 - ESF TIPO I COM SAUDE BUCAL MODALIDADE I
26 ESF1SB_M2- ESF TIPO I COM SAUDE BUCAL MODALIDADE II
27 ESF2 - ESTRATEGIA DE SAUDE DA FAMILIA TIPO II
28 ESF2SB_M1- ESF TIPO II COM SAUDE BUCAL MODALIDADE I
29 ESF2SB_M2-ESF TIPO II COM SAUDE BUCAL MODALID II
30 ESF3 - ESTRATEGIA DE SAUDE DA FAMILIA TIPO III
31 ESF3SB_M1-ESF TIPO III COM SAUDE BUCAL MODALIDADE I
32 ESF3SB_M2-ESF TIPO III COM SAUDE BUCAL MODALID. II
33 ESF4 - ESTRATEGIA DE SAUDE DA FAMILIA TIPO IV
34 ESF4SB M1- ESF TIPO IV COM SAUDE BUCAL MODALIDADE I
35 ESF4SB M2-ESF TIPO IV COM SAUDE BUCAL MODALIDADE II
36 ESFTRANS - ESF TRANSITORIA
37 ESFTRANSSB M1 - ESF TRANSITORIA COM SAUDE BUCAL MI
38 ESFTRANSSB M2 - ESF TRANSITORIA COM SAUDE BUCAL MII
39 EFRSB_MII - ESF RIBEIRINHA COM SAUDE BUCAL MII

SIAB - Sistema de Informação da Atenção Básica

Recebendo o TXT do cnes

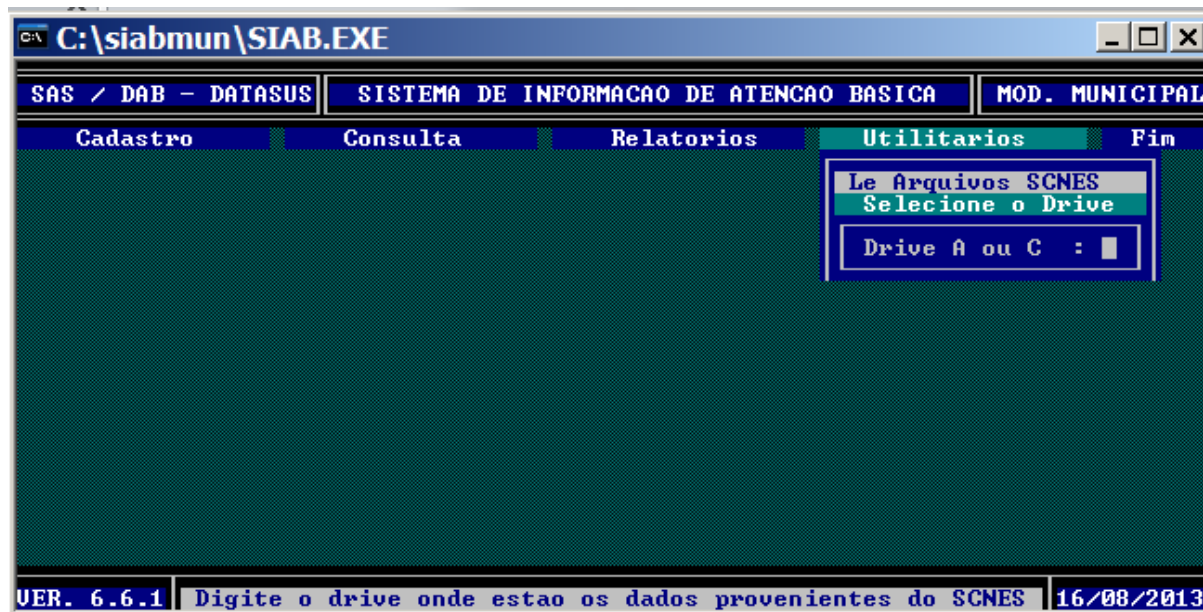

SIAB - Sistema de Informação da Atenção Básica



SEGMENTO : 87 - VILA JACUI
 EQUIPE : 2065 - EQUIPE V
 UNIDADE : 2788659 - UBS THERSIO VENTURA
 TIPO EQUIPE : ESF com Saude Bucal Modalidade 2
 SITUACAO : Consistida pelo CNES
 POPULACAO : () ASSENTAMENTO () QUILOMBOLA (X) GERAL
 () ESCOLARES (PSE) () PRONASCI () INDIGENA

ATIVIDADE PROFISSIONAL	CBO	NOME	MICROAREA
AGENTE COMUNITARIO	515105	MARIA DA CONCEICAO ALEXANDRINA	01
	515105	CAROLINE CRISTINA SOARES DOS S	02
	515105	TEREZINHA FEITOSA PEREIRA	03
	515105	LUCIANA ANTUNES DAS NEVES	04
	515105	EVA LOPES SIQUEIRA DO NASCIMEN	05
OUTROS PROFISSIONAIS	223565	MARIA HELENA PEREIRA SILVA	
	322250	VALERIA XAVIER DIAS	
	322425	SANDRA GALVAO DA SILVA	
	322250	CRISTIANA MELO SILVA COSTA	
	225142	JULIO FEDERICO ZAPATA RAVENAU	
	322430	FRANCISCO RUBENS DE QUEIROZ	
	223293	VIVIANE NOTARO MARTINS	

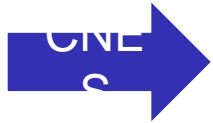

CNES:2788659 -- Nome:UBS THERSIO VENTURA -- Tipo Equipe:03 Equipe: EQUIPE V -- ESFSB_M2 - ESF COM SAUDE BUCAL - M II											
Nome	CNS	CBO	Atividade	Equipe Mínima	Carga Horária					Data Entrada	Data Desligamento
					Hospitalar	Ambulatorial	Outras	Diferenciada	Complementar		
CAROLINE CRISTINA SOARES DOS SANTOS	980016289687552	515105	AGENTE COMUNITARIO DE SAUDE	S	0	40	0	N	N	12/12/2011	
CRISTIANA MELO SILVA COSTA	207428588170007	322250	AUXILIAR DE ENFERMAGEM DA ESTRATEGIA DE SAUDE DA FAMILIA	S	0	40	0	N	N	04/04/2002	
EVA LOPES SIQUEIRA DO NASCIMENTO	123024587710003	515105	AGENTE COMUNITARIO DE SAUDE	S	0	40	0	N	N	04/04/2002	
FRANCISCO RUBENS DE QUEIROZ	125385758280002	322430	AUXILIAR EM SAUDE BUCAL DA ESTRATEGIA DE SAUDE DA FAMILIA	S	0	40	0	N	N	08/02/2003	
JULIO FEDERICO ZAPATA RAVENAU	980016286141796	225142	MEDICO DA ESTRATEGIA DE SAUDE DA FAMILIA	S	0	40	0	N	N	01/10/2012	
LUCIANA ANTUNES DAS NEVES	980016296169723	515105	AGENTE COMUNITARIO DE SAUDE	S	0	40	0	N	N	15/04/2013	
MARIA DA CONCEICAO ALEXANDRINA DE SOUSA	980016282230379	515105	AGENTE COMUNITARIO DE SAUDE	S	0	40	0	N	N	06/05/2008	
MARIA HELENA PEREIRA SILVA	201548977060008	223565	ENFERMEIRO DA ESTRATEGIA DE SAUDE DA FAMILIA	S	0	40	0	N	N	04/04/2002	
SANDRA GALVAO DA SILVA	131804618950004	322425	TECNICO EM SAUDE BUCAL DA ESTRATEGIA DE SAUDE DA FAMILIA	S	0	40	0	N	N	02/03/2008	
TEREZINHA FEITOSA PEREIRA	130661698540003	515105	AGENTE COMUNITARIO DE SAUDE	S	0	40	0	N	N	04/04/2002	
VALERIA XAVIER DIAS	209383383280008	322250	AUXILIAR DE ENFERMAGEM DA ESTRATEGIA DE SAUDE DA FAMILIA	N	0	40	0	N	N	04/10/2010	
VIVIANE NOTARO MARTINS	980016294358758	223293	CIRURGIAODENTISTA DA ESTRATEGIA DE SAUDE DA FAMILIA	S	0	40	0	N	N		

SIAB - Sistema de Informação da Atenção Básica

As fichas que estruturam o trabalho das EAB e que produzem os dados que compõem o SIAB são utilizadas para realizar o Cadastramento, Acompanhamento Domiciliar e para o Registro de Atividades, Procedimentos e Notificações das pessoas adscritas nos territórios das EAB.

* Ficha para cadastramento das famílias (Ficha A);

Ficha para acompanhamento (Fichas B);

Ficha de gestantes (Ficha B-GES);

Ficha de hipertensos (Ficha B-HA);

Ficha de diabéticos (Ficha B-DIA);

Ficha de pessoas com tuberculose (Ficha B-TB);

Ficha de pessoas com hanseníase (Ficha B-HAN);

* *Ficha para acompanhamento da criança – Ficha C (Cartão da Criança);*

* Ficha para registro de atividades, procedimentos e notificações (Ficha D).

SIAB - Sistema de Informação da Atenção Básica

As fichas preenchidas pelos profissionais são consolidadas em 4 blocos centrais:

- * Cadastramento das famílias (Fichas A) = arquivo SANMUN13.DBF
- * Relatório de Situação de Saúde e Acompanhamento das Famílias (SSA) Consolidada as ações da ACS = arquivo SAUMUM13.DBF
- * Relatório de Produção e Marcadores para Avaliação (PMA).
Produção de todos profissionais da equipe (Médico, enfermeiro, auxiliar de enfermagem, agente comunitário) = arquivo ATIMUN13.DBF
- * Relatório de produção complementar (Registra produção de médico, enfermeiro, equipe de saúde bucal).PMAC =PMAMUN13.DBF

⋮

SIAB - Sistema de Informação da Atenção Básica

SECRETARIA DE ASSISTENCIA A SAUDE / DAB - DATASUS
SECRETARIA MUNICIPAL DE SAUDE

PAG.: 1
VERSAO: 6.6.1
DATA: 15/08/2013

SIAB - SISTEMA DE INFORMACAO DE ATENCAO BASICA

CONSOLIDADO DAS FAMILIAS CADASTRADAS DO ANO DE 2013 DA ZONA GERAL

MUNICIPIO: UBS THERSIO VENTURA

Sexo	Faixa Etaria (anos)										Total
	< 1	1 a 4	5 a 6	7 a 9	10 a 14	15 a 19	20 a 39	40 a 49	50 A 59	> 60	
Masculino	131	677	369	526	909	1.025	4.120	1.557	1.272	1.033	11.619
Feminino	116	615	335	489	929	1.091	4.514	1.800	1.644	1.546	13.079
Numero de Pessoas	247	1.292	704	1.015	1.838	2.116	8.634	3.357	2.916	2.579	24.698

Faixa Etaria (anos)	Doencas referidas										Faixa etaria (anos)	Condicao referida		
	ALC %	CHA %	DEF %	DIA %	DME %	EPI %	HA %	HAN %	MAL %	TB %		GES %		
0 a 14			12 0,24	5 0,10		1 0,02	1 0,02					10 a 19 anos	28 1,39	
15 anos e mais	42 0,21	20 0,10	157 0,80	1.148 5,86		42 0,21	3.585 18,29	1 0,01			13 0,07	20 anos e mais	140 1,47	
Total	42 0,17	20 0,08	169 0,68	1.153 4,67		43 0,17	3.586 14,52	1 0,00			13 0,05	Total	168 1,46	

N. de familias estimadas	7.000	%
N. de familias cadastradas	6.849	97,84
7 a 14 anos na escola	2.582	90,50
15 anos e mais alfabetizados	19.084	97,36
Pessoas cobertas c/ plano saude	3.596	14,56
N. Familias no Bolsa Familia	562	8,21
Familias inscritas no CAD-Unico	565	8,25

TRAT.AGUA NO DOMICILIO	No	%
Filtracao	4.430	64,68
Fervura	44	0,64
Cloracao	1.740	25,41
Sem tratamento	635	9,27

ABASTECIMENTO DE AGUA	No	%
Rede publica	6.828	99,69
Poco ou nascente	10	0,15
Outros	11	0,16

TIPO DE CASA	No	%
Tijolo / Adobe	6.840	99,87
Taipa revestida	2	0,03
Taipa nao revestida		
Madeira	2	0,03
Material aproveitado	3	0,04
Outros	2	0,03

DESTINO DO LIXO	No	%
Coleta publica	6.838	99,84
Queimado/Enterrado	10	0,15
Ceu aberto	1	0,01

DESTINO FEZES/URINA	No	%
Sistema de Esgoto	6.264	91,46
Fossa	189	2,76
Ceu aberto	396	5,78

	No	%
Energia Eletrica	6.824	99,63

SIAB - Sistema de Informação da Atenção Básica

C:\siabmun\SIAB.EXE

SAS / DAB - DATASUS SISTEMA DE INFORMACAO DE ATENCAO BASICA MOD. MUNICIPAL

Cadastro Consulta **Relatorios** Utilitarios Fim

Busca Ativa das Doencas nas Microarea
Tipo de Equipe

11 Tipos de Equipes Escolhidas
Segmento(s) selecionado(s)

Cod: 87 - VILA JACUI
Equipe(s) Selecionada(s)

Cod: -

VER. 6.6.1 Digite o codigo da Equipe. 16/08/2013

MUNICIPIO: UBS THERSIO VENTURA
SEGMENTO : 87 - VILA JACUI - (ZONA URBANA)
EQUIPE : 2061 - EQUIPE I

MICROAREA: 01 - RESPONSAVEL : ALESSANDRA DE FATIMA OLIVEIRA CREPALDI DOS SANTOS

BUSCA ATIVA DAS DOENCAS POR MICROAREA NO 2013

Numero da Familia	ALC	CHA	DEF	DIA	DME	EPI	GES	HA	HAN	MAL	TB
2									2		
5									1		
7									1		
11									1		
13									1		
14									1		
15									1		
16									1		
17					1						
19		1							1		
20											
23					1						
25									1		
29			1						1		
36									1		
37									1		
38						1			1		
43						1			1		
44						1			1		
45						1			1		
52				1							
55									1		
56						1					
59									1		
61									1		
63									1		
65									2		
71				1					2		
73				1					2		
77									2		
79											
80								1			
83						1			1		
84			1						1		
89		1							1		
91									1		
94									1		
95									1		
96							1		1		
99									1		
100									1		

SECRETARIA DE ASSISTENCIA A SAUDE / DAB - DATASUS
SECRETARIA MUNICIPAL DE SAUDE

Leiko Kassama - Miyoshi
PMSP_CRS Leste_ Agosto 2013

SIAB - Sistema de Informação da Atenção Básica

Relatório de Situação de Saúde e Acompanhamento das Famílias (SSA);
Consolidada as ações da ACS

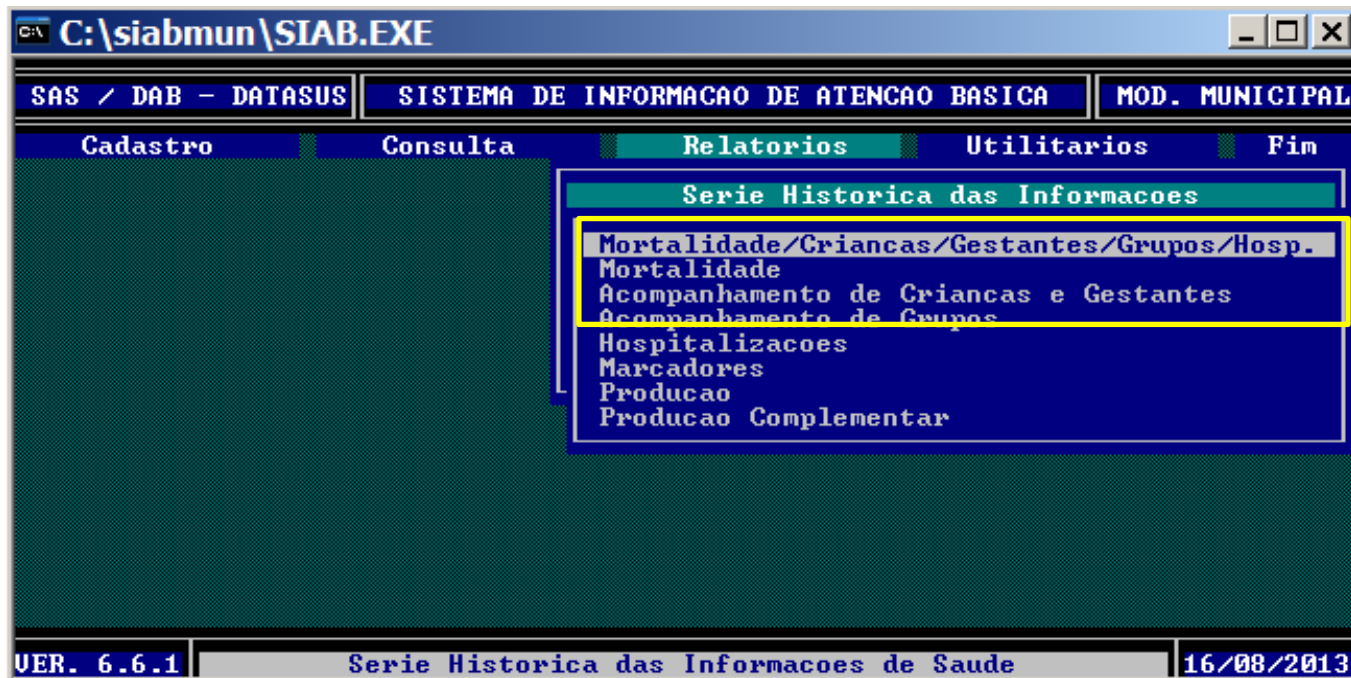

SIAB - Sistema de Informação da Atenção Básica

Relatório de Situação de Saúde e Acompanhamento das Famílias (SSA); Consolidada as ações da ACS

	JAN	FEV	MAR	ABR	MAI	JUN	JUL	AGO	SET	OUT	NOV
J.DE GESTANTES CADASTRADAS	109	107	83	77	78	87	102				
MENORES DE 20 ANOS CADASTRADAS	17	18	13	13	15	14	14				
% MENORES DE 20 ANOS	15,60	16,82	15,66	16,88	19,23	16,09	13,73				
ACOMPANHADAS	108	107	71	77	78	87	102				
% ACOMPANHADAS	99,08	100,00	85,54	100,00	100,00	100,00	100,00				
COM VACINA EM DIA	108	106	71	77	78	86	102				
% COM VACINA EM DIA	100,00	99,07	100,00	100,00	100,00	98,85	100,00				
CONSULTA DE PRE-NATAL NO MES	107	106	69	77	78	84	102				
% CONSULTA DE PRE-NATAL NO MES	99,07	99,07	97,18	100,00	100,00	96,55	100,00				
PRE-NATAL INICIO 1o. TRIMESTRE	99	103	69	73	73	79	98				
% PRE-NATAL INICIO 1o. TRIM.	91,67	96,26	97,18	94,81	93,59	90,80	96,08				
J.CRIANCAS 0 A 3 MESES E 29 DIAS	31	20	22	13	25	28	26				
ALEITAMENTO EXCLUSIVO	23	19	10	12	25	26	24				
% ALEITAMENTO EXCLUSIVO	74,19	95,00	45,45	92,31	100,00	92,86	92,31				
ALEITAMENTO MISTO	8	1	11	1	0	2	2				
% ALEITAMENTO MISTO	25,81	5,00	50,00	7,69	0,00	7,14	7,69				
J.CRIANCAS 0 A 11 MESES E 29 DIAS	219	199	158	180	165	165	172				
COM VACINAS EM DIA	219	199	117	180	165	165	172				
% CRIANCAS C/ VACINAS EM DIA	100,00	100,00	74,05	100,00	100,00	100,00	100,00				
PESADAS	217	198	117	180	165	165	172				
% PESADAS	99,09	99,50	74,05	100,00	100,00	100,00	100,00				
DESNUTRIDAS	0	0	4	0	0	0	0				
% DESNUTRIDAS	0,00	0,00	3,42	0,00	0,00	0,00	0,00				
J.CRIANCAS 12 A 23 MESES 29 DIAS	78	59	41	63	67	39	80				
COM VACINAS EM DIA	77	59	41	63	67	39	80				
% CRIANCAS C/VACINAS EM DIA	98,72	100,00	100,00	100,00	100,00	100,00	100,00				
PESADAS	76	58	41	63	67	39	80				
% PESADAS	97,44	98,31	100,00	100,00	100,00	100,00	100,00				
DESNUTRIDAS	0	0	0	0	0	0	0				
% DESNUTRIDAS	0,00	0,00	0,00	0,00	0,00	0,00	0,00				
N.CRIANCAS MENORES DE 2 ANOS	297	258	199	243	232	204	252				
< 2 ANOS QUE TIVERAM DIARREIA	0	0	0	0	0	0	0				
% < 2 ANOS TIVERAM DIARREIA	0,00	0,00	0,00	0,00	0,00	0,00	0,00				
< 2 ANOS C/DIARREIA USARAM TRO	0	0	0	0	0	0	0				
% USARAM TRO											
< 2 ANOS QUE TIVERAM IRA	0	0	0	0	0	0	0				
% < 2 ANOS QUE TIVERAM IRA	0,00	0,00	0,00	0,00	0,00	0,00	0,00				

SIAB - Sistema de Informação da Atenção Básica

Ficha para registro de atividades, procedimentos e notificações (Ficha D – MÉDICO ENFERMEIRO).

SECRETARIA MUNICIPAL DE SAÚDE SISTEMA DE INFORMAÇÃO DE ATENÇÃO BÁSICA							ANO
FICHA D	MUNICÍPIO	SEGMENTO	UNIDADE	ÁREA	MICROÁREA	PROFISSIONAL	MÊS
REGISTRO DE ATIVIDADES, PROCEDIMENTOS E NOTIFICAÇÕES							
DIAS →							
C O N S. M E D I C A	Residentes fora da área de abrangência						Total
	< 1						
	1 - 4						
	5 - 9						
	Residentes na área de abrangência						
	10 - 14						
	15 - 19						
	20 - 39						
	40 - 49						
	50 - 59						
60 e mais							
Total							
Total geral de consultas							
Tipo de Atendimento de Médico e de Enfermeiro	Puericultura						
	Pré-Natal						
	Prevenção do Câncer Gineco-Uterino						
	DST/AIDS						
	Diabetes						
	Hipertensão Arterial						
	Hanseníase						
Solicitação médica de exames complementares	Tuberculose						
	Patologia Clínica						
	Radiodiagnóstico						
	Citopatológico						
	Serviço vaginal						
	Ultrassom grau obstétrica						
Encaminhamentos médicos	Outros						
	Atend. Especializado						
	Internação Hospitalar						
Urgência Emergência							
Internação Domiciliar							

DIAS ↔														Total	
P	Atendimento específico para AT														
R	Visita de Inspeção Sanitária														
O	Atend. individual prof. nível superior														
C	Curativos														
E	Inalações														
D	Injeções														
I	Retirada de pontos														
M	Terapia da Reidratação Oral														
E	Sutura														
N	Atend. Grupo - Educação em saúde														
T	Procedimentos Coletivos I (PCI)														
O	Reuniões														
S	Visita domiciliar														
N O T I F I C A D O S	A < 2 anos que tiveram diarreia														
	< 2 anos que tiveram diarreia e usaram TRO														
	< 2 anos que tiveram Infecção Respiratória Aguda														
	Pneumonia em < 5 anos														
	Neuropatia reumática em pessoa de 5 a 14 anos														
	Acidente Vascular Cerebral														
	Infarto Agudo do Miocárdio														
	DHEG (forma grave)														
	Doença Hemolítica Perinatal														
	Fratura de colo de fêmur em >50 anos														
	Meningite tuberculosa em < 5 anos														
	Hanseníase com incapacidade II e III														
	Citologia Oncótica NIC III (carcinoma in situ)														

HOSPITALIZAÇÕES						
DATA	NOME	ENDEREÇO	SEXO	IDADE	CAUSA	NOME DO HOSPITAL

ÓBITOS						
DATA	NOME	ENDEREÇO	SEXO	IDADE	CAUSA	

SIAB - Sistema de Informação da Atenção Básica

Relatório de produção (Médico, enfermeiro, auxiliar de enfermagem, acs).

MUNICIPIO: UBS THERSIO VENTURA		SERIE HISTORICA DA PRODUCAO DA ZONA GERAL											PERIODO ANALISADO: 01/2013 A 07/2013	
		JAN	FEV	MAR	ABR	MAI	JUN	JUL	AGO	SET	OUT	NOV	DEZ	SOMA
1)	CONSULTAS MEDICAS RESIDENTES FORA DAS AREAS DE ABRANGENCIA	249	148	40	175	111	247	177						1.147
2)	CONS.MED. RESIDENTES NA AREA													
	CONSULTA EM < DE 3 ANO	45	29	10	22	6	1	6						119
	CRIANCAS MENORES DE < 1 ANO	149	149	149	149	149	149	149						149
	MEDIA DE CONSULTA EM < 1 ANO	0,30	0,19	0,07	0,15	0,04	0,01	0,04						0,80
	CONSULTA DE 1 A 4	28	22	13	19	14	4	8						108
	CRIANCAS DE 1 A 4 ANOS	789	789	789	789	789	789	789						789
	MEDIA DE CONSULTA EM 1-4 ANOS	0,04	0,03	0,02	0,02	0,02	0,01	0,01						0,14
	CONSULTA DE 5 A 9	29	23	9	23	4	4	2						94
	CRIANCAS DE 5 A 9 ANOS	991	991	991	991	991	991	991						991
	MEDIA DE CONSULTA EM 5-9 ANOS	0,03	0,02	0,01	0,02	0,00	0,00	0,00						0,09
	CONSULTA DE 10 A 14	15	6	5	9	3	3	3						44
	CRIANCAS DE 10 A 14 ANOS	1.096	1.096	1.096	1.096	1.096	1.096	1.096						1.096
	MEDIA CONSULTA EM 10-14 ANOS	0,01	0,01	0,00	0,01	0,00	0,00	0,00						0,04
	CONSULTA DE 15 A 19	45	26	11	22	17	11	12						144
	PESSOAS DE 15 A 19 ANOS	1.283	1.283	1.283	1.283	1.283	1.283	1.283						1.283
	MEDIA CONSULTA EM 15-19 ANOS	0,04	0,02	0,01	0,02	0,01	0,01	0,01						0,11
	CONSULTA DE 20 A 39	160	116	49	83	42	48	31						529
	PESSOAS DE 20 A 39 ANOS	5.091	5.091	5.091	5.091	5.091	5.091	5.091						5.091
	MEDIA CONSULTA EM 20-39 ANOS	0,03	0,02	0,01	0,02	0,01	0,01	0,01						0,10
	CONSULTA DE 40 A 49	94	67	32	45	33	21	34						326
	PESSOAS DE 40 A 49 ANOS	1.906	1.906	1.906	1.906	1.906	1.906	1.906						1.906
	MEDIA CONSULTA EM 40-49 ANOS	0,05	0,04	0,02	0,02	0,02	0,01	0,02						0,17
	CONSULTA DE 50 A 59	169	104	43	96	46	36	41						535
	PESSOAS DE 50 A 59 ANOS	1.710	1.710	1.710	1.710	1.710	1.710	1.710						1.710
	MEDIA CONSULTA EM 50-59 ANOS	0,10	0,06	0,03	0,06	0,03	0,02	0,02						0,31
	CONSULTA DE 60 ANOS E MAIS	194	116	65	168	67	58	59						727
	PESSOAS DE 60 ANOS E MAIS	1.417	1.417	1.417	1.417	1.417	1.417	1.417						1.417
	MEDIA CONSULTA EM 60 ANOS E +	0,14	0,08	0,05	0,12	0,05	0,04	0,04						0,51
	TOTAL GERAL DE CONSULTAS	779	509	237	487	232	186	196						2.626
	TOTAL DE PESSOAS	14.432	14.432	14.432	14.432	14.432	14.432	14.432						14.432
	MEDIA DE CONSULTAS NA AREA	0,05	0,04	0,02	0,03	0,02	0,01	0,01						0,18
3)	TIPO DE ATENDIMENTO													
	FUERICULTURA	107	106	27	93	91	70	87						581
	% FUERICULTURA	6,29	7,78	5,92	7,44	8,67	5,79	7,59						7,11
	PRE-NATAL	78	69	17	50	50	46	53						363
	% PRE-NATAL	4,58	5,07	3,73	4,00	4,76	3,80	4,62						4,44
	PREVENCAO CA CERVICO-UTERINO	12	29	0	20	19	7	10						97
	% PREV. CERVICO-UTERINA	0,71	2,13	0,00	1,60	1,81	0,58	0,87						1,19
	DST/AIDS	1	1	0	1	0	0	0						3
	% DST/AIDS	0,06	0,07	0,00	0,08	0,00	0,00	0,00						0,04
	DIABETES	41	26	1	57	27	24	27						209
	% DIABETES	2,41	1,91	1,54	4,56	2,57	1,98	2,36						2,56
	HIPERTENSAO ARTERIAL	361	310	121	350	249	290	285						1.966
	% HIPERTENSAO ARTERIAL	21,21	22,76	26,54	28,00	23,71	23,97	24,87						24,05
	HANSENIASE	0	0	0	0	0	0	0						0
	% HANSENIASE	0,00	0,00	0,00	0,00	0,00	0,00	0,00						0,00
	TUBERCULOSE	2	2	0	2	1	1	0						8
	% TUBERCULOSE	0,12	0,15	0,00	0,16	0,10	0,08	0,00						0,10

SIAB - Sistema de Informação da Atenção Básica

Ficha para registro de ações complementares (Ficha D)

FICHA D Complementar		SECRETARIA MUNICIPAL DE SAÚDE SISTEMA DE INFORMAÇÃO DE ATENÇÃO BÁSICA												ANO <input type="text"/>		
MUNICÍPIO <input type="text"/>		SEGMENTO <input type="text"/>		UNIDADE <input type="text"/>			ÁREA <input type="text"/>		MICROÁREA <input type="text"/>		CBO PROFISSIONAL <input type="text"/>		MÊS <input type="text"/>			
REGISTRO DE ATIVIDADES, PROCEDIMENTOS E NOTIFICAÇÕES																
DIAS →														Total		
Tipos de Consulta Médica	Demanda Agendada															
	Demanda Imediata															
	Cuidado Continuado															
	Urgência com Observação															
Tipos de Atendimento do Médico e do Enfermeiro	Usuário de Álcool															
	Usuário de Drogas															
	Saúde Mental															
Tipos de Atendimento do Cirurgião Dentista	1ª Consulta Odontológica Programática															
	Escovação Dental Supervisionada															
	Tratamento Concluído															
	Urgência															
	Atendimento a Gestantes															
	Instalações de Próteses Dentárias															
Encaminhamento da Saúde Bucal																
Atenção Secundária em Saúde Bucal																
Marcador de Saúde Bucal																
Diagnóstico de Alteração de Mucosa																

SIAB - Sistema de Informação da Atenção Básica

Relatório de produção complementar (Registra produção de médico, enfermeiro, equipe de saúde bucal).

SECRETARIA DE ASSISTENCIA A SAUDE / DAB - DATASUS
SECRETARIA MUNICIPAL DE SAUDE

PAG.: 1
VERSAO:6.6
DATA:16/08/2013

SIAB - SISTEMA DE INFORMACAO DE ATENCAO BASICA

MUNICIPIO: UBS THERSIO VENTURA	SERIE HISTORICA DA PRODUCAO DA ZONA GERAL												PERIODO ANALISADO: 01/2013 A 07/2013
	JAN	FEV	MAR	ABR	MAI	JUN	JUL	AGO	SET	OUT	NOV	DEZ	
1) TIPOS DE CONSULTA MEDICA													
Demanda Agendada	1.008	903	333	909	888	956	920						5.917
Demanda Imediata	595	542	321	865	548	656	886						4.413
Cuidado Continuado	471	458	167	366	344	409	359						2.574
Urgencia com Observacao	0	0	0	0	0	0	0						0
2) ATENDIMENTO MEDICO/ENFERMEIRO													
Usuario de alcool	0	0	0	0	0	0	0						0
Usuario de drogas	0	0	0	0	0	0	0						0
Saude Mental	0	0	0	0	0	0	0						0
3) ATENDIMENTO CIRURGIAO DENTISTA													
1a Cons. odontol. Programatica	64	40	12	213	43	54	63						489
Escovacao Dental Superv.	156	126	49	127	98	137	78						771
Tratamento Concluido	57	38	18	250	69	46	28						506
Urgencia	99	109	35	110	73	106	62						594
Atendimento a gestantes	3	1	2	2	4	5	7						24
Instal. de proteses dentarias	0	0	0	0	0	0	0						0
4) ENCAMINHAMENTO DA SAUDE BUCAL													
Atencao Secund. da Saude Bucal	0	0	0	0	13	16	8						37
5) MARCADOR DE SAUDE BUCAL													
Diag. de alteracao na mucosa	0	0	0	0	0	0	0						0

Rotina de conferência mensal

A unidade envia os arquivos para as 7 regiões



Planilha em excel - são coladas as tabelas da ficha A, SSA, PMA e PMA complementar



As tabelas vinculadas sinalizam situações indesejadas para justificativa da unidade (Parâmetro definidas pela área)



CRS Leste envia para SMS

SIAB - Sistema de Informação da Atenção Básica

Indicadores analisados – Visitas realizadas

UNIDADES	Fam. Cadastradas	Nº Visitas ACS	% de VD dos ACS (85 a 100%)
Supervisão Cidade Tiradentes *****	32284	26783	83%
2786788 UBS BARRO BRANCO	4855	3813	79%
4050347 UBS CARLOS GENTILE DE MELO	6386	5184	81%
2786974 UBS DOM ANGELICO	3288	3101	94%
2787059 UBS FERROVIARIOS	3147	2595	82%
3121135 UBS GRAFICOS	2712	1953	72%
3661600 UBS INACIO MONTEIRO	5950	5070	85%
2787954 UBS J VITORIA	2457	2027	82%
2027305 UBS PROFETA JEREMIAS	3489	3040	87%
Supervisão Ermelino Matarazzo *****	21143	16145	76%
2786958 UBS COSTA MELO	5399	3923	73%
2787547 UBS J KERALUX	2575	2101	82%
4050002 UBS PEDRO DE SOUZA CAMPOS	6217	4082	66%
2079070 UBS V CISPER	6952	6039	87%
Supervisão Guaianases *****	36061	31691	88%
2787385 UBS J FANGANIELLO	5397	5174	96%
4050045 UBS J SOARES	8848	7350	83%
3016935 UBS J BANDEIRANTES	2271	1702	75%
3002926 UBS CELSO AUGUSTO DANIEL	6123	5714	93%
2766019 UBS PRIMEIRO DE OUTUBRO	6944	6217	90%
2788624 UBS STA LUZIA	3390	2877	85%
2789310 UBS V COSMOPOLITA	3088	2657	86%

SIAB - Sistema de Informação da Atenção Básica

Indicadores analisados – Saúde do adulto

Unidades	Gest. Casdastr	Gest. <20a	Gest. Acomp	% de Gestantes acompanhadas (esperado 80 a 100%)	% gestantes < 20 anos - CRS Leste 17%)	Diabet.C adastrados	Diabet. Acompanhado	% de acompanhamento de Diabético (80a 100%)	Hipertenso Cadastr	Hipertenso Acomp	% de acompanhamento de hipertenso(80a 100%)	Tuberculose Cadast	Tuberculose Acomp	% de acompanhamento de TB (100%)	Hansen Cadastrados	Hansen Acompanhado	% de acompanhamento de Hansen (100%)
Supervisão Cidade Tiradentes *****	1037	207	1001	97%	20%	4106	3914	95%	12777	12055	94%	47	46	98%	2	2	100%
2786788 UBS BARRO BRANCO	195	38	176	90%	19%	547	508	93%	1669	1532	92%	8	7	88%	0	0	#DIV/0!
4050347 UBS CARLOS GENTILE DE MELO	206	41	204	99%	20%	1031	964	94%	2810	2563	91%	6	6	100%	0	0	#DIV/0!
2786974 UBS DOM ANGELICO	117	28	115	98%	24%	340	337	99%	1182	1167	99%	6	6	100%	0	0	#DIV/0!
2787059 UBS FERROVIARIOS	87	21	83	95%	24%	432	417	97%	1359	1295	95%	5	5	100%	0	0	#DIV/0!
3121135 UBS GRAFICOS	83	15	82	99%	18%	363	323	89%	1262	1105	88%	7	7	100%	0	0	#DIV/0!
3661600 UBS INACIO MONTEIRO	171	39	167	98%	23%	588	587	100%	1840	1838	100%	10	10	100%	2	2	100%
2787954 UBS J VITORIA	87	16	84	97%	18%	228	221	97%	863	833	97%	3	3	100%	0	0	#DIV/0!
2027305 UBS PROFETA JEREMIAS	91	9	90	99%	10%	577	557	97%	1792	1722	96%	2	2	100%	0	0	#DIV/0!
Supervisão Ermelino Matarazzo *****	473	90	436	92%	19%	3784	3079	81%	11032	8883	80,5%	32	32	100%	2	2	100%
2786958 UBS COSTA MELO	95	19	95	100%	20%	1337	1066	79,7%	3431	2610	76%	10	10	100%	0	0	#DIV/0!
2787547 UBS J KERALUX	91	17	79	87%	19%	229	204	89%	869	813	94%	2	2	100%	1	1	100%
4050002 UBS PEDRO DE SOUZA CAMPOS	129	30	104	81%	23%	1061	765	72%	3214	2285	71%	7	7	100%	0	0	#DIV/0!
2079070 UBS V CISPER	158	24	158	100%	15%	1157	1044	90%	3518	3175	90%	13	13	100%	1	1	100%
Supervisão Guaianases *****	1001	181	986	99%	18%	4829	4705	97%	14781	14412	98%	43	43	100%	5	5	100%
2787385 UBS J FANGANIELLO	150	39	148	99%	26%	817	807	99%	2337	2298	98%	11	11	100%	1	1	100%
4050045 UBS J SOARES	228	40	222	97%	18%	1264	1220	97%	3899	3779	97%	4	4	100%	1	1	100%
3016935 UBS J BANDEIRANTES	61	13	57	93%	21%	291	266	91%	755	689	91%	2	2	100%	0	0	#DIV/0!
3002926 UBS CELSO AUGUSTO DANIEL	196	29	196	100%	15%	971	961	99%	2732	2700	99%	10	10	100%	1	1	100%
2766019 UBS PRIMEIRO DE OUTUBRO	184	33	183	99%	18%	771	762	99%	2705	2664	98%	10	10	100%	1	1	100%
2788624 UBS STA LUZIA	115	14	115	100%	12%	279	279	100%	1022	1022	100%	3	3	100%	1	1	100%
2789310 UBS V COSMOPOLITA	67	13	65	97%	19%	436	410	94%	1331	1260	95%	3	3	100%	0	0	#DIV/0!

SIAB - Sistema de Informação da Atenção Básica

Indicadores analisados – Saúde da criança

UNIDADE	Média de atendimentos de puericultura	Proporção de crianças menores de 4 meses com aleitamento exclusivo	Proporção de crianças menores de 1 ano com vacina em dia	Proporção de crianças menores de 2 anos pesadas	Média de consultas médicas para menores de 2 anos	Média de consultas médicas para menores de 5 anos	Proporção de crianças com baixo peso ao nascer
Supervisão Cidade Tiradentes *****	0,40	0,69	0,96	0,83	0,40	0,10	5,7
2786788 UBS BARRO BRANCO	0,23	0,64	0,88	0,66	0,23	0,01	0,0
4050347 UBS CARLOS GENTILE DE MELO	0,34	0,58	0,98	0,90	0,33	0,08	0,0
2786974 UBS DOM ANGELICO	0,56	0,72	1,00	0,90	0,54	0,16	13,6
2787059 UBS FERROVIARIOS	0,58	0,77	1,00	0,86	0,57	0,16	0,0
3121135 UBS GRAFICOS	0,35	0,71	0,98	0,85	0,40	0,08	0,0
3661600 UBS INACIO MONTEIRO	0,42	0,82	0,97	0,76	0,41	0,15	15,8
2787954 UBS J VITORIA	0,44	0,73	0,96	0,88	0,41	0,08	0,0
2027305 UBS PROFETA JEREMIAS	0,48	0,68	0,96	0,92	0,53	0,14	0,0
Supervisão Ermelino Matarazzo *****	0,32	0,76	0,94	0,94	0,41	0,10	0,0
2786958 UBS COSTA MELO	0,21	0,64	1,00	0,99	0,33	0,08	0,0
2787547 UBS J KERALUX	0,47	0,72	0,93	0,90	0,52	0,15	0,0
4050002 UBS PEDRO DE SOUZA CAMPOS	0,23	0,89	0,84	0,87	0,36	0,07	0,0
2079070 UBS V CISPER	0,36	0,78	0,97	0,97	0,42	0,12	0,0
Supervisão Guaianases *****	0,37	0,78	0,98	0,90	0,38	0,10	8,4
2787385 UBS J FANGANIELLO	0,41	0,69	0,93	0,83	0,41	0,11	0,0
4050045 UBS J SOARES	0,41	0,83	0,99	0,92	0,41	0,13	0,0
3016935 UBS J BANDEIRANTES	0,43	0,73	0,94	0,91	0,47	0,14	75,0
3002926 UBS CELSO AUGUSTO DANIEL	0,36	0,78	0,99	0,97	0,44	0,07	9,1
2766019 UBS PRIMEIRO DE OUTUBRO	0,38	0,77	1,00	0,80	0,39	0,12	13,6
2788624 UBS STA LUZIA	0,20	0,95	1,00	1,00	0,21	0,03	0,0
2789310 UBS V COSMOPOLITA	0,32	0,71	1,00	0,91	0,31	0,10	0,0

SIAB - Sistema de Informação da Atenção Básica

Indicadores analisados – Produção

UNIDADES	Total de consultas médicas			At.Ind.Enfermeiro			VD Médico			VD Enfermeiro			VD Prof.N. Médio		
	Esperado (400/Mês)	META (70 A 100%)		Esperado (192/Mês)	META (70 A 100%)		Esperado (40/Mês)	META (70 A 100%)		Esperado (32/Mês)	META (70 A 100%)		Esperado (72/Mês)	META (70 A 100%)	
Supervisão Cidade Tiradentes *****	8024	10200	79%	5059	5568	91%	398	1020	39%	1063	928	115%	4254	4536	94%
2786788 UBS BARRO BRANCO	237	800	30%	728	768	95%	0	80	0%	192	128	150%	659	720	92%
4050347 UBS CARLOS GENTILE DE MELO	1535	2000	77%	971	1152	84%	26	200	13%	179	192	93%	786	864	91%
2786974 UBS DOM ANGELICO	997	600	166%	535	576	93%	13	60	22%	125	96	130%	472	432	109%
2787059 UBS FERROVIARIOS	1021	1200	85%	484	576	84%	41	120	34%	95	96	99%	398	432	92%
3121135 UBS GRAFICOS	549	800	69%	499	384	130%	2	80	3%	126	64	197%	307	432	71%
3661600 UBS INACIO MONTEIRO	2183	2400	91%	854	960	89%	230	240	96%	159	160	99%	799	864	92%
2787954 UBS J VITORIA	414	800	52%	371	384	97%	12	80	15%	70	64	109%	251	288	87%
2027305 UBS PROFETA JEREMIAS	1088	1600	68%	617	768	80%	74	160	46%	117	128	91%	582	504	115%
Supervisão Ermelino Matarazzo *****	5329	7600	70%	2518	3840	66%	282	760	37%	578	640	90%	2231	2880	77%
2786958 UBS COSTA MELO	1267	2000	63%	527	960	55%	62	200	31%	151	160	94%	524	720	73%
2787547 UBS J KERALUX	595	800	74%	353	384	92%	26	80	33%	47	64	73%	251	288	87%
4050002 UBS PEDRO DE SOUZA CAMPOS	1415	2400	59%	701	1152	61%	82	240	34%	163	192	85%	619	864	72%
2079070 UBS V CISPER	2052	2400	86%	937	1344	70%	112	240	47%	217	224	97%	837	1008	83%
Supervisão Guaianases *****	9034	12000	75%	4610	6528	71%	528	1200	44%	811	1088	75%	4643	4680	99%
2787385 UBS J FANGANIELLO	1563	2000	78%	656	960	68%	83	200	42%	84	160	53%	720	720	100%
4050045 UBS J SOARES	2448	3200	77%	994	1536	65%	189	320	59%	191	256	75%	1104	1080	102%
3016935 UBS J BANDEIRANTES	642	800	80%	353	384	92%	28	80	35%	77	64	120%	304	288	106%
3002926 UBS CELSO AUGUSTO DANIEL	1160	2000	58%	906	1152	79%	37	200	19%	125	192	65%	866	864	100%
2766019 UBS PRIMEIRO DE OUTUBRO	2064	2400	86%	1163	1344	87%	138	240	58%	225	224	100%	924	936	99%
2788624 UBS STA LUZIA	418	800	52%	318	576	55%	28	80	35%	47	96	49%	300	360	83%
2789310 UBS V COSMOPOLITA	739	800	92%	220	576	38%	25	80	31%	62	96	65%	425	432	98%

SIAB - Sistema de Informação da Atenção Básica

Indicadores analisados – Produção

UNIDADE	Média de consultas médicas por habitante	Proporção de consultas médicas para cuidado continuado/programado	Proporção de consultas médicas de demanda agendada	Proporção de consultas médicas de demanda imediata	Proporção de consultas médicas de urgência com observação	Proporção de encaminhamentos para atendimentos de urgência e emergência	Proporção de encaminhamentos para atendimento especializado	Proporção de encaminhamentos para internação hospitalar	Média de exames solicitados por consulta médica básica	Média de atendimentos de enfermeiro	Média de visitas domiciliares realizadas pelo ACS por família cadastrada
Supervisão Cidade Tiradentes *****	0,07	38,58	46,61	0,15	0,12	0,10	6,43	0,00	1,36	0,04	0,83
2786788 UBS BARRO BRANCO	0,01	45,15	37,13	0,18	0,00	0,00	-	0,00	1,62	0,04	0,79
4050347 UBS CARLOS GENTILE DE MELO	0,07	39,35	45,54	0,15	0,00	0,07	9,45	0,00	1,95	0,04	0,81
2786974 UBS DOM ANGELICO	0,08	31,29	51,76	0,17	0,00	0,00	22,77	0,00	3,06	0,05	0,94
2787059 UBS FERROVIARIOS	0,09	51,81	37,90	0,10	0,10	0,29	3,13	0,00	1,16	0,04	0,82
3121135 UBS GRAFICOS	0,05	35,52	47,72	0,17	0,00	0,00	-	0,00	0,57	0,05	0,72
3661600 UBS INACIO MONTEIRO	0,11	42,97	44,66	0,12	0,41	0,18	1,33	0,00	0,33	0,04	0,85
2787954 UBS J VITORIA	0,05	0,24	88,16	0,12	0,00	0,00	11,35	0,00	3,08	0,04	0,82
2027305 UBS PROFETA JEREMIAS	0,09	37,68	41,18	0,21	0,00	0,00	3,31	0,00	0,92	0,05	0,87
Supervisão Ermelino Matarazzo *****	0,07	24,24	47,44	0,22	0,08	0,06	8,76	0,02	1,81	0,03	0,76
2786958 UBS COSTA MELO	0,07	25,26	47,99	0,20	0,00	0,08	11,37	0,00	2,43	0,03	0,73
2787547 UBS J KERALUX	0,06	41,34	36,64	0,10	0,50	0,00	-	0,17	1,24	0,04	0,82
4050002 UBS PEDRO DE SOUZA CAMPOS	0,07	15,12	65,23	0,22	0,00	0,00	14,20	0,00	2,43	0,03	0,66
2079070 UBS V CISPÉR	0,08	24,95	37,96	0,27	0,05	0,10	5,95	0,00	1,15	0,04	0,87
Supervisão Guaianases *****	0,07	31,32	48,15	0,21	0,00	0,00	5,25	0,00	1,45	0,04	0,88
2787385 UBS J FANGANIELLO	0,08	19,83	58,73	0,21	0,00	0,00	4,86	0,00	2,00	0,03	0,96
4050045 UBS J SOARES	0,08	36,68	49,71	0,14	0,00	0,00	6,25	0,00	1,64	0,03	0,83
3016935 UBS J BANDEIRANTES	0,08	68,07	15,26	0,17	0,00	0,00	2,49	0,00	0,87	0,04	0,75
3002926 UBS CELSO AUGUSTO DANIEL	0,05	36,98	45,09	0,18	0,00	0,00	5,60	0,00	1,26	0,04	0,93
2766019 UBS PRIMEIRO DE OUTUBRO	0,08	31,40	45,98	0,23	0,00	0,00	5,47	0,00	0,96	0,05	0,90
2788624 UBS STA LUZIA	0,03	0,00	83,73	0,16	0,00	0,00	6,70	0,00	1,60	0,03	0,85
2789310 UBS V COSMOPOLITA	0,07	14,48	39,92	0,46	0,00	0,00	3,11	0,00	1,73	0,02	0,86

Indicadores analisados – Saúde bucal

UNIDADE	Cobertura de 1ª consulta odontológica programática	Cobertura de 1ª consulta odontológica a gestante	Razão entre tratamentos concluídos e primeira consultas odontológicas programáticas	Média de atendimentos de urgência odontológica por habitante
Supervisão Cidade Tiradentes *****	0,57	8,87	0,71	0,005
2786788 UBS BARRO BRANCO	0,23	1,03	0,95	0,004
4050347 UBS CARLOS GENTILE DE MELO	0,41	11,17	0,62	0,008
2786974 UBS DOM ANGELICO	0,99	11,97	0,73	0,004
2787059 UBS FERROVIARIOS	0,00	0,00	#DIV/0!	0,000
3121135 UBS GRAFICOS	0,90	4,82	1,09	0,006
3661600 UBS INACIO MONTEIRO	0,78	19,88	0,48	0,004
2787954 UBS J VITORIA	0,00	0,00	#DIV/0!	0,000
2027305 UBS PROFETA JEREMIAS	1,28	16,48	0,74	0,008
Supervisão Ermelino Matarazzo *****	0,19	1,69	0,70	0,001
2786958 UBS COSTA MELO	0,19	4,21	0,84	0,002
2787547 UBS J KERALUX	0,00	0,00	#DIV/0!	0,000
4050002 UBS PEDRO DE SOUZA CAMPOS	0,49	3,10	0,65	0,002
2079070 UBS V CISPER	0,00	0,00	#DIV/0!	0,000
Supervisão Guaianases *****	0,23	2,00	0,31	0,001
2787385 UBS J FANGANIELLO	0,62	6,00	0,51	0,004
4050045 UBS J SOARES	0,10	0,88	0,38	0,002
3016935 UBS J BANDEIRANTES	0,00	0,00	#DIV/0!	0,000
3002926 UBS CELSO AUGUSTO DANIEL	0,65	4,59	0,13	0,003
2766019 UBS PRIMEIRO DE OUTUBRO	0,00	0,00	#DIV/0!	0,000
2788624 UBS STA LUZIA	0,00	0,00	#DIV/0!	0,000
2789310 UBS V COSMOPOLITA	0,00	0,00	#DIV/0!	0,000

Indicadores analisados – Saúde Mental

UNIDADE	Proporção de atendimentos em saúde mental exceto usuários de álcool e drogas	Proporção de atendimentos de usuários de álcool	Proporção de atendimentos de usuários de drogas	Taxa de prevalência de alcoolismo
Supervisão Cidade Tiradentes *****	0,93%	0,02%	0,00%	0,01
2786788 UBS BARRO BRANCO	0,00%	0,00%	0,00%	0,00
4050347 UBS CARLOS GENTILE DE MELO	2,75%	0,12%	0,00%	0,01
2786974 UBS DOM ANGELICO	0,07%	0,00%	0,00%	0,01
2787059 UBS FERROVIARIOS	1,20%	0,00%	0,00%	0,00
3121135 UBS GRAFICOS	0,00%	0,00%	0,00%	0,01
3661600 UBS INACIO MONTEIRO	0,56%	0,00%	0,00%	0,00
2787954 UBS J VITORIA	1,27%	0,00%	0,00%	0,01
2027305 UBS PROFETA JEREMIAS	0,41%	0,00%	0,00%	0,00
Supervisão Ermelino Matarazzo *****	1,52%	0,00%	0,00%	0,01
2786958 UBS COSTA MELO	3,57%	0,00%	0,00%	0,00
2787547 UBS J KERALUX	0,63%	0,00%	0,00%	0,00
4050002 UBS PEDRO DE SOUZA CAMPOS	1,61%	0,00%	0,00%	0,01
2079070 UBS V CISPER	0,50%	0,00%	0,00%	0,01
Supervisão Guaianases *****	1,60%	0,03%	0,00%	0,00
2787385 UBS J FANGANIELLO	1,17%	0,00%	0,00%	0,01
4050045 UBS J SOARES	2,64%	0,03%	0,00%	0,01
3016935 UBS J BANDEIRANTES	1,61%	0,00%	0,00%	0,00
3002926 UBS CELSO AUGUSTO DANIEL	0,73%	0,05%	0,00%	0,00
2766019 UBS PRIMEIRO DE OUTUBRO	0,93%	0,00%	0,00%	0,00
2788624 UBS STA LUZIA	1,63%	0,27%	0,00%	0,00
2789310 UBS V COSMOPOLITA	2,92%	0,00%	0,00%	0,00

As informações do SIAB se torna uma fonte rica de dados que abarca informações importantes e abrangentes na área da saúde que além de servir para auxiliar as EAB em seu processo de trabalho, serve também como fonte para vários tipos de pesquisas, para os órgãos governamentais, para as comunidades acadêmicas das áreas de enfermagem, medicina entre outros que utilizam tais dados a fim de compor pesquisas nas áreas de saúde coletiva.