

**Redes Regionais de Atenção à Saúde – RRAS
no Estado de São Paulo**

Ciclos de descentralização e regionalização

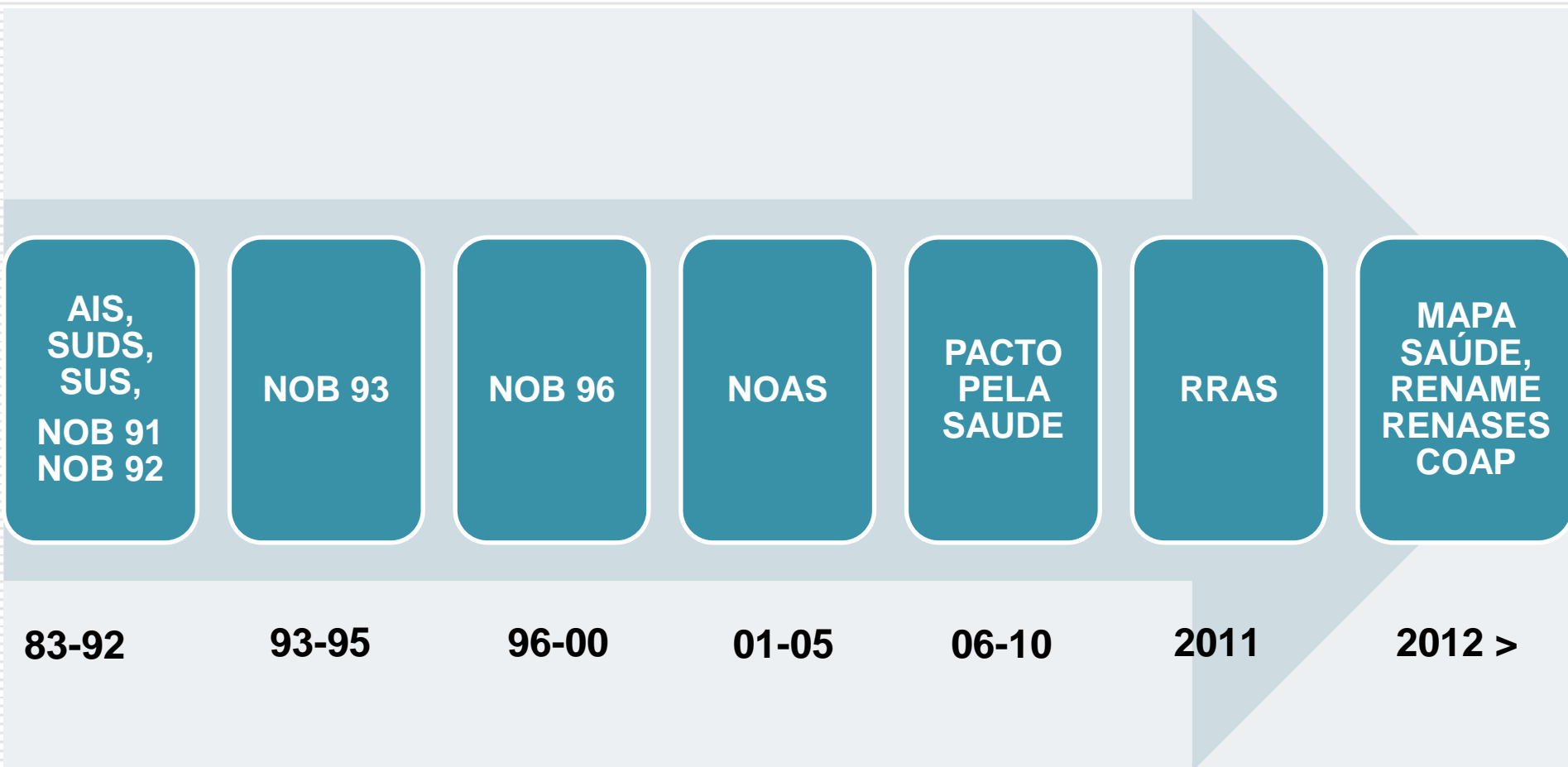

CICLOS	PERÍODO	PRINCIPAIS INSTRUMENTOS DE REGULAÇÃO	CONTEÚDO DAS POLÍTICAS	AMBIENTE DE GOVERNO	FINANCIAMENTO	FOMENTO
1º ciclo	1983 a 1992	AIS e SUDS, NOB 91 e NOB 92	Ênfase na autonomia decisória e financeira para estados e municípios	Redemocratização, nova Constituição	Repasse federais por produção, crise do financiamento federal com > despesas municipais	Escassos
2º ciclo	1993 a 1995	NOB 93	Fortalecimento dos municípios, indefinição do papel dos estados	Negociações dos Conselhos de Secretários de Saúde (CONASS, CONASEMS e COSEMS) e CIB e CIT	Repasse não redistributivos (direto ao prestador). Transferências federais em blocos	Modalidades de habilitação (gestão em saúde diferenciadas)
3º ciclo	1996 a 2000	NOB 96	Ampliação do processo de descentralização municipal, agravamento das desigualdades	Negociações intergovernamentais (CIB regionais) e intermunicipais (PPI)	Transferências federais segmentadas por nível de atenção, tipo de serviço e programas	Modalidades de habilitação (gestão em saúde diferenciadas)

CICLOS	PERÍODO	PRINCIPAIS INSTRUMENTOS DE REGULAÇÃO	CONTEÚDO DAS POLÍTICAS	AMBIENTE DE GOVERNO	FINANCIAMENTO	FOMENTO
4º ciclo	2001 a 2005	NOAS 2001/2002	Configurações de Regiões de Saúde. Planejamento regional com condução das instâncias estaduais	Negociações intergovernamentais, contratos de gestão, avaliação de resultados pelas Agendas da Saúde e Pacto da AB	Transferências federais segmentadas com definição de referências intermunicipais	Modalidades de habilitação (gestão em saúde diferenciadas)
5º ciclo	2006 a 2010	Pactos pela Saúde	Regionalização considerando diversidade do território e complementariedade entre as regiões	Formação dos CGR, termos de compromisso do Pacto de Gestão e Pacto pela Vida	Transferências federais em grandes blocos. Expansão dos investimentos federais e estaduais	Termos de Compromisso, ampliação dos mecanismos de qualificação para gestão
6º ciclo	2011	RRAS	Regionalização considerando diversidade do território, complementariedade entre as regiões e integralidade da atenção	Formação dos CG-Redes	Transferências federais em grandes blocos. Expansão dos investimentos federais e estaduais	Em processo de transição
Momento atual	2012	Mapa da Saúde, RENAME, RENASES e COAP	Regionalização considerando diversidade do território, complementariedade entre as regiões e integralidade da atenção	Negociações intergovernamentais, implantação de Redes Temáticas, Mapa da Saúde, COAP	Transferências federais em grandes blocos. Expansão dos investimentos federais e estaduais	Em processo de transição

A Regionalização no Estado de São Paulo e a mudança de papel dos gestores no SUS

- ***Histórico da descentralização na SES SP:***

11 DRS (1967- 1985), 65 ERSA (1986-1994), 24 DIR (1995-2006), 17 DRS (2007 -).

- ***PDR – NOAS – 2001/2002 – 65 micro-regiões semelhantes aos 65 ERSA – referência técnica, mas não produziu efeitos práticos.***
 - ***PDR 2007 – gestão solidária, melhor compreensão do papel da SES na gestão do sistema, diferenciação entre a descentralização administrativa SES e as regiões de saúde – com a coordenação do Estado na Regionalização.***
-

PACTO PELA SAÚDE 2006

- ❖ **Portaria GM/MS nº 399, de 22/02/2006: Diretrizes Operacionais do Pacto pela Saúde**
 - **Pacto pela Vida**
 - **Pacto em Defesa do SUS**
 - **Pacto de Gestão do SUS**
 - **Diretrizes:**
 - 1. Descentralização**
 - 2. Regionalização**
 - 3. Financiamento do SUS**
 - 4. Planejamento no SUS**
 - 5. Programação Pactuada e Integrada de Atenção em Saúde (PPI)**
 - 6. Regulação da Atenção à Saúde e Regulação Assistencial**
 - 7. Participação e Controle Social**
 - 8. Gestão do Trabalho**
 - 9. Educação em Saúde**
-

PACTO PELA SAÚDE 2006

- ❖ **Portaria GM/MS nº 699, de 30/03/2006:
Regulamenta as Diretrizes Operacionais dos
Pactos Pela Vida e de Gestão.**

- **Pacto de Gestão do SUS**

- Diretrizes:**

- 1. Termo de Cooperação entre Entes Públicos**
 - 2. Comando único**
 - 3. Termo de Limite Financeiro**
 - 4. Indicadores de Monitoramento**
-

Regionalização

- “As Regiões de Saúde são recortes territoriais inseridos em um espaço geográfico contínuo, identificados pelos gestores municipais e estaduais a partir de identidades culturais, econômicas e sociais, de redes de comunicação e de infra-estrutura de transportes compartilhadas no território”.
 - Oficinas Regionais nos DRS – Abril a Junho/2007
Construção das Regiões de Saúde e dos Colegiados de Gestão Regional
-

Regionalização

- ❑ Deliberação **CIB Nº153-21-9-2007: PDR- 64 Regiões de Saúde** no Estado de São Paulo
 - ❑ Espaço privilegiado de construção das responsabilidades pactuadas entre as esferas de governo para aquele território.
 - ❑ Instância deliberativa de co-gestão regional composta por todos os gestores municipais de saúde dos municípios que integram a Região de Saúde e por representantes do gestor estadual.
 - ❑ Sua composição não é paritária e suas decisões são sempre por consenso.
 - ❑ Oferta de serviços assistenciais não foi critério determinante para a construção destas Regiões de Saúde
-

PLANO DIRETOR REGIONAL DO ESTADO DE SÃO PAULO - 2007

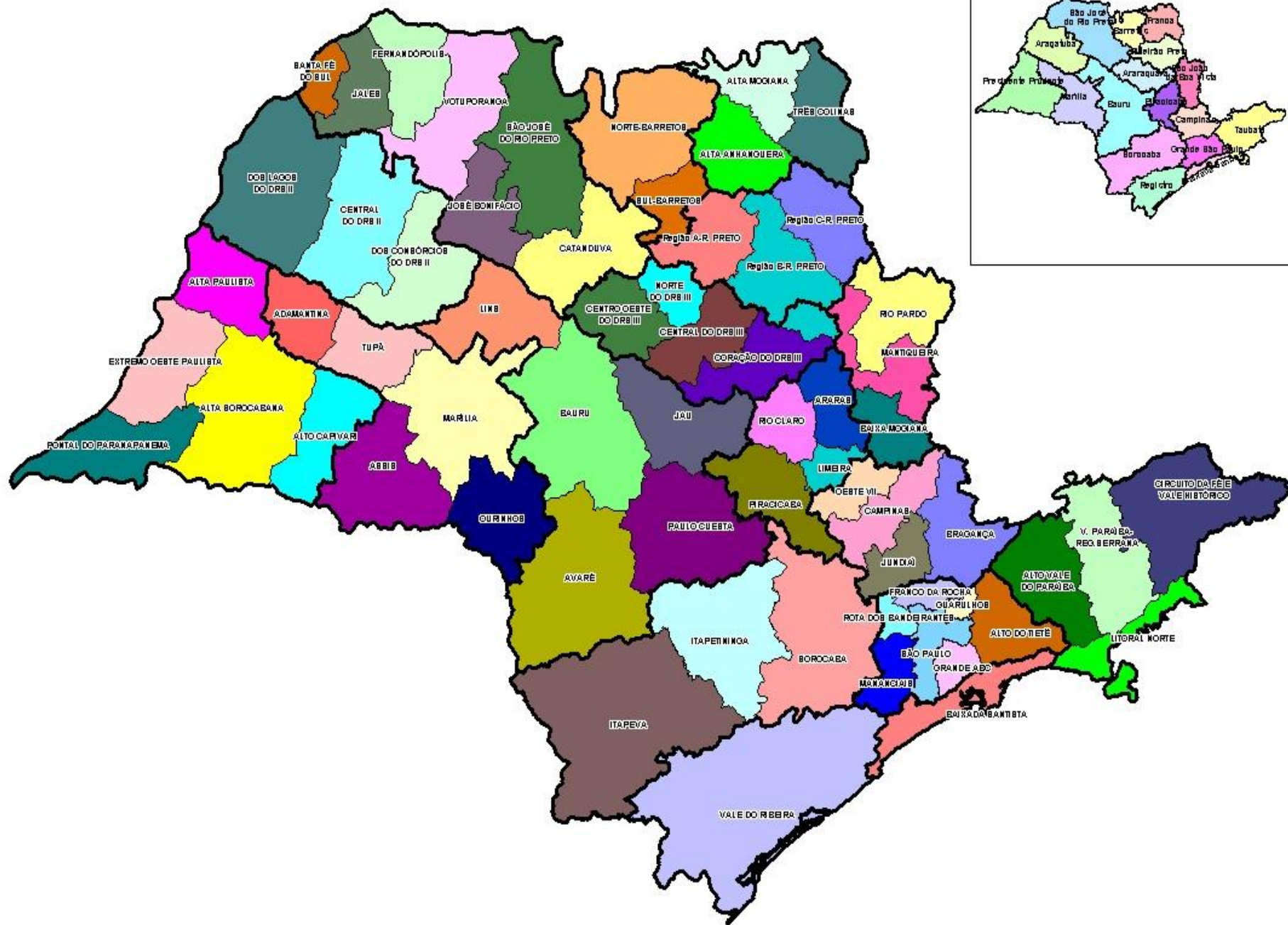

A Regionalização no Pacto pela Saúde e o Plano Estadual 2008-2011

Perfil da 64 Regiões de Saúde

- ***População:***
 - ***5 regiões com menos de 100.000 habitantes.***
 - ***41 regiões entre 100.000 a 500.000.***
 - ***8 regiões entre 500.000 a 1 milhão.***
 - ***10 regiões acima de 1 milhão de Habitantes.***
-

Processo Plano/Pacto/PPI

- ❑ Aprovação CIB de 643 Termos de Compromisso de Gestão Municipal: Outubro – Dezembro de 2007
 - ❑ Seminário Tripartite sobre o Termo de Compromisso da Gestão Estadual – 30-Outubro-2007
 - ❑ Termo estadual e Plano Estadual de Saúde 2008-2011 aprovados no CES
-

PPI

- ❑ Grupo PPI bipartite - Deliberação CIB 154/2007
 - ❑ Oficinas e seminários – Outubro/07 a Julho/2008
 - ❑ Aprovação PPI - **Deliberação CIB – 64, de 28-7-2008**
Início da implantação a partir de **01/outubro/2008**
-

Redes de Atenção à Saúde

- Portaria Nº 4.279-30/dezembro/2010
 - Estabelece diretrizes para a organização da Rede de Atenção à Saúde no âmbito do Sistema Único de Saúde (SUS).
-

Redes Regionais de Atenção à Saúde - RRAS

- ❑ Arranjos organizativos de ações e serviços de saúde, de diferentes densidades tecnológicas, que integradas por meio de sistemas de apoio técnico, logístico e de gestão, buscam garantir a integralidade da atenção à saúde num determinado território.

 - ❑ Relações horizontais organizadas, sistematizadas e reguladas entre a atenção básica e os demais pontos de atenção do sistema de saúde

 - ❑ Compostas por várias Redes Temáticas
 - pontos de atenção articulados entre si, com objetivo de promover a integralidade da atenção à saúde
 - Os pontos de atenção de uma Rede Temática podem se localizar no território de uma ou mais RRAS
-

Redes Regionais de Atenção à Saúde - RRAS

DIRETRIZES

- Parceria entre a SES e os municípios;
 - Superação da fragmentação do sistema por meio da gestão compartilhada entre a SES e os municípios com objetivo de definir as responsabilidades dos entes federados
 - Subordinação dos prestadores que compõe a rede SUS da região (estadual - sob administração direta ou OSS, universitária, municipal, conveniada e contratada) ao processo de cogestão regional, sem prejuízo do comando único.
-

Redes Regionais de Atenção à Saúde - RRAS

CRITÉRIOS

- Existência de capacidade instalada com suficiência na atenção básica, na média complexidade e parte da alta complexidade;
 - Garantia de economia de escala
 - População entre 1 milhão a 3,5 milhões de habitantes
 - Manutenção da unidade das Regiões de Saúde definidas pela Deliberação CIB nº 153/2007, fazendo ajustes, se necessário
 - Os desenhos não necessariamente são coincidentes com as áreas de abrangência das divisões administrativas regionais da SES/SP.
-

Processo de constituição das RRAS

Oficinas regionais

- ❑ **02/06/11** – Rede nº 13 em Ribeirão Preto (12 CGR)
 - ❑ **03/06/11** – Rede nº 12 em S. José do Rio Preto (10 CGR)
 - ❑ **06/06/11** – Rede nº 8 (Baixada Santista e Vale do Ribeira) em Santos (2 CGR)
 - ❑ **13/06/11** – Redes nº 15, 17 e 14 em Campinas (11 CGR)
 - ❑ **14/06/11** - Rede nº 16 em Taubaté (4 CGR)
 - ❑ **20/06/11** – Redes nº 10 e 11 em Marília (15 CGR)
 - ❑ **21/06/11**– Rede nº 9 em Sorocaba (3 CGR)
 - ❑ **15/07/11** – Redes nº 1, 2, 3, 4, 5, (7 CGR) em São Paulo
-



SUS - SP

A Secretaria de Estado da Saúde de São Paulo e o Conselho de Secretários Municipais de Saúde “Dr. Sebastião de Moraes” – COSEMS/SP convidam para a 8ª Oficina sobre Redes Regionais de Atenção à Saúde, a ser realizada no dia 15 de julho de 2011, às 8h00, na UNIP – Universidade Paulista, Campi Indianópolis, sediada na Rua Dr. Bacelar, nº 1212, São Paulo – SP

Contamos com sua presença

Ademar Arthur Chioro

Presidente do COSEMS-SP

Giovanni Guido Cerri

Secretário de Estado da Saúde de São Paulo



SECRETARIA
DA SAÚDE



Decreto nº 7.508, DE 28/06/1

- Regiões de Saúde e Redes de Atenção à Saúde
- Mapa da Saúde
- RENASES-Relação Nacional de Ações e Serviços de Saúde
- RENAME-Relação Nacional de Medicamentos Essenciais
- ~~COAP – Contrato Organizativo de Ações Públicas~~

Aprovação RRAS

- Deliberação CIB 36 de 31/agosto/2011
 - constitui as RRAS
 - Aprova o desenho
 - Constitui o Comitê Gestor da Rede – CG-Rede:
 - I - Diagnóstico da capacidade instalada, fluxos de referência
 - II - Demandas assistenciais dos Colegiados de Gestão de Regional-fluxos de referências- os recursos assistenciais existentes e as pactuações com as demais RRAS
 - III - Coordenar a definição do desenho e fluxos das redes temáticas em sua área de abrangência
 - IV - Adequações nos perfis assistenciais
 - V – Redes temáticas
 - VI – Mecanismos de regulação assistencial
 - VII – Avaliação
 - VIII - PDI
-

Aprovação RRAS

- Deliberação CIB 36 de 31/agosto/2011
 - constitui as RRAS
 - Aprova o desenho
 - Constitui o Comitê Gestor da Rede – CG-Rede:
 - I - Diagnóstico da capacidade instalada, fluxos de referência
 - II - Demandas assistenciais dos Colegiados de Gestão de Regional-fluxos de referências- os recursos assistenciais existentes e as pactuações com as demais RRAS
 - III - Coordenar a definição do desenho e fluxos das redes temáticas em sua área de abrangência
 - IV - Adequações nos perfis assistenciais
 - V – Redes temáticas
 - VI – Mecanismos de regulação assistencial
 - VII – Avaliação
 - VIII - PDI
-

RRAS - 11



REDES REGIONAIS DE ATENÇÃO A SAÚDE

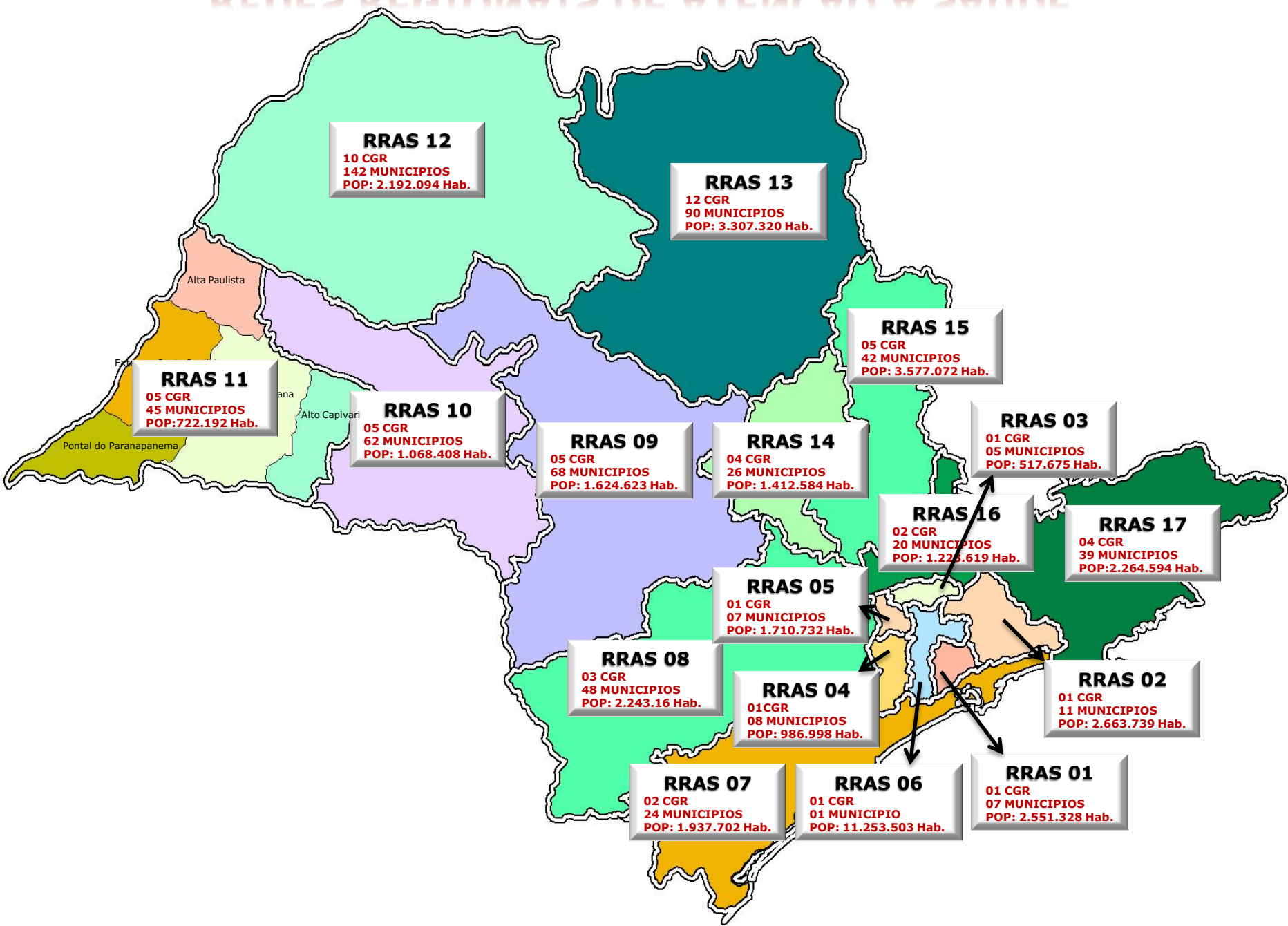



RRAS

- RRAS01
- RRAS02
- RRAS03
- RRAS04
- RRAS05
- RRAS06
- RRAS07
- RRAS08
- RRAS09
- RRAS10
- RRAS11
- RRAS12
- RRAS13
- RRAS14
- RRAS15
- RRAS16
- RRAS17

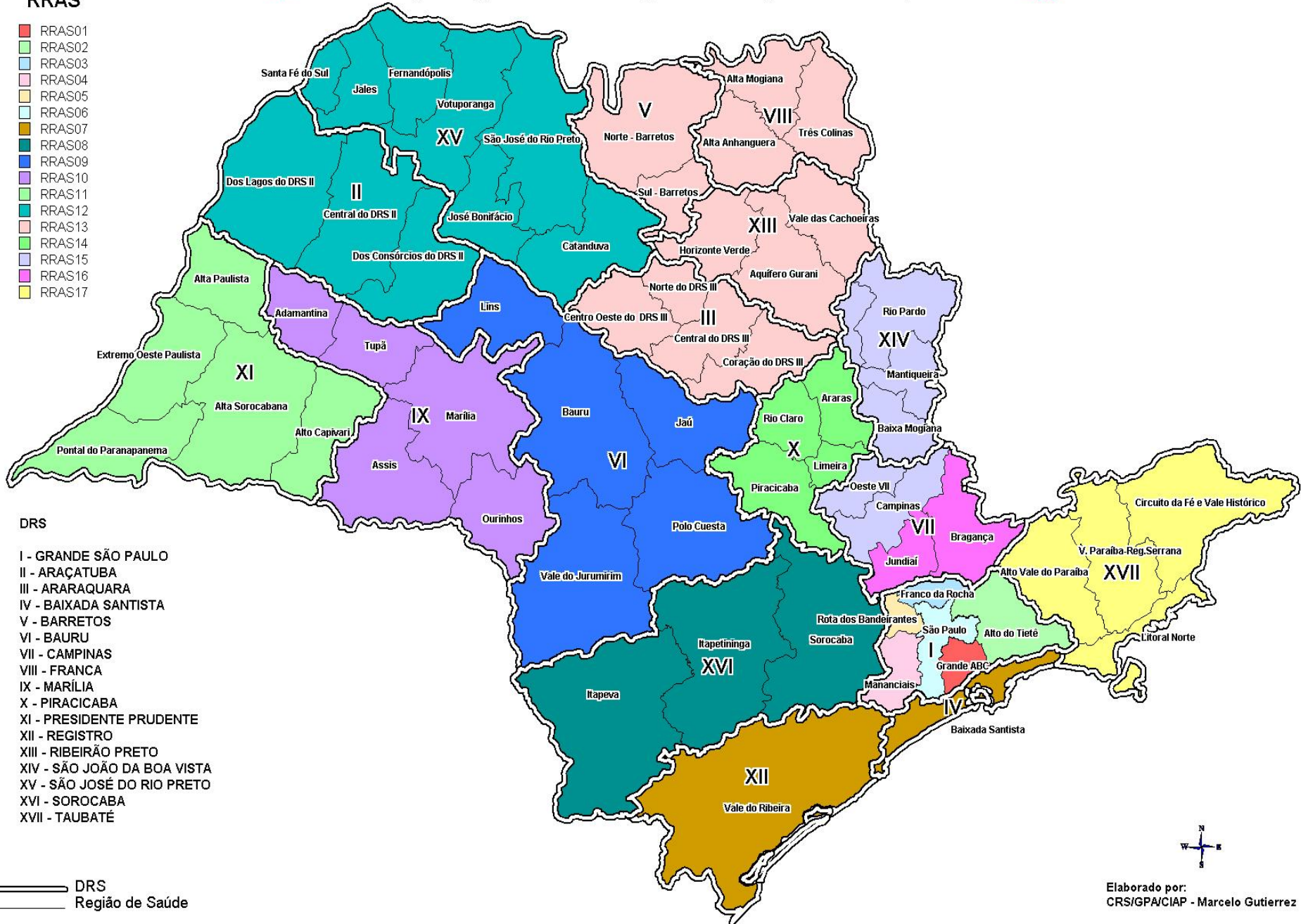

DRS

- I - GRANDE SÃO PAULO
- II - ARAÇATUBA
- III - ARARAQUARA
- IV - BAIXADA SANTISTA
- V - BARRETOS
- VI - BAURU
- VII - CAMPINAS
- VIII - FRANCA
- IX - MARÍLIA
- X - PIRACICABA
- XI - PRESIDENTE PRUDENTE
- XII - REGISTRO
- XIII - RIBEIRÃO PRETO
- XIV - SÃO JOÃO DA BOA VISTA
- XV - SÃO JOSÉ DO RIO PRETO
- XVI - SOROCABA
- XVII - TAUBATÉ

— DRS
 — Região de Saúde

Rede Regional de Atenção à Saúde	Regiões de Saúde	Número de municípios	População 2010
1	Grande ABC	7	2.551.328
2	Guarulhos, Alto do Tietê	11	2.663.739
3	Franco da Rocha	5	517.675
4	Mananciais	8	986.998
5	Rota dos Bandeirantes	7	1.710.732
6	São Paulo	1	11.253.503
7	Baixada Santista e Vale do Ribeira	24	1.937.702
8	Itapeva, Itapetininga, Sorocaba	48	2.243.016
9	Lins, Bauru, Jaú, Vale do Jurumirim, Polo Cuesta	68	1.624.623
10	Adamantina, Tupã, Assis, Marília, Ourinhos	62	1.068.408
11	Alta Paulista, Extremo Oeste Paulista, Alta Sorocabana, Alto Capivari, Pontal do Paranapanema	45	722.192
12	Sta Fé do Sul, Jales, Fernandópolis, Votuporanga, São José do Rio Preto, José Bonifácio, Catanduva, Dos Lagos do DRS II, Central do DRS II, Dos Consórcios do DRS II	142	2.192.094
13	Alta Mogiana, Três Colinas, Alta Anhanguera, Vale das Cachoeiras, Aquífero Guarani, Horizonte Verde, Centro Oeste do DRS III, Norte do DRS III, Central do DRS III, Coração do DRS III, Sul de Barretos, Norte de Barretos	90	3.307.320
14	Araras, Rio Claro, Limeira, Piracicaba	26	1.412.584
15	Rio Pardo, Mantiqueira, Baixa Mogiana, Oeste VII, Campinas,	42	3.577.072
16	Bragança, Jundiaí	20	1.128.619
17	Circuito da Fé, Região Serrana, Litoral Norte, Alto Vale do Paraíba	39	2.764.534

SES

GOVERNANÇA

TERRITÓRIO

ESTADO DE SÃO PAULO

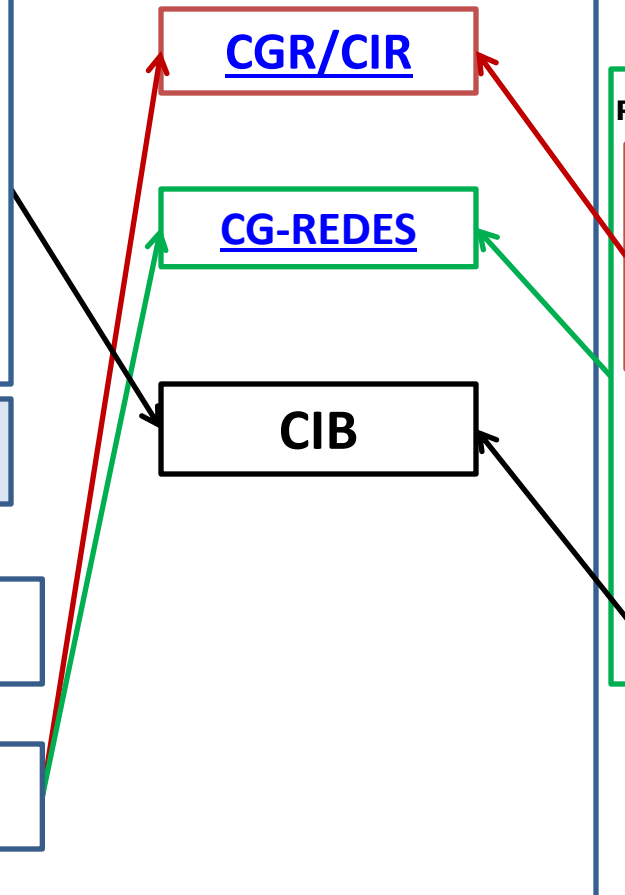
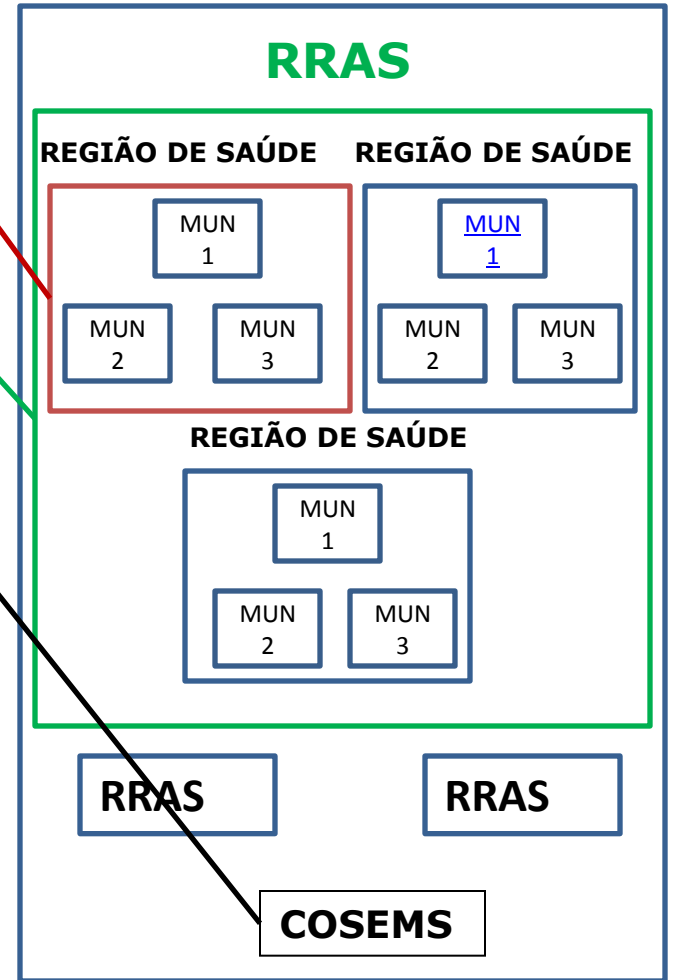
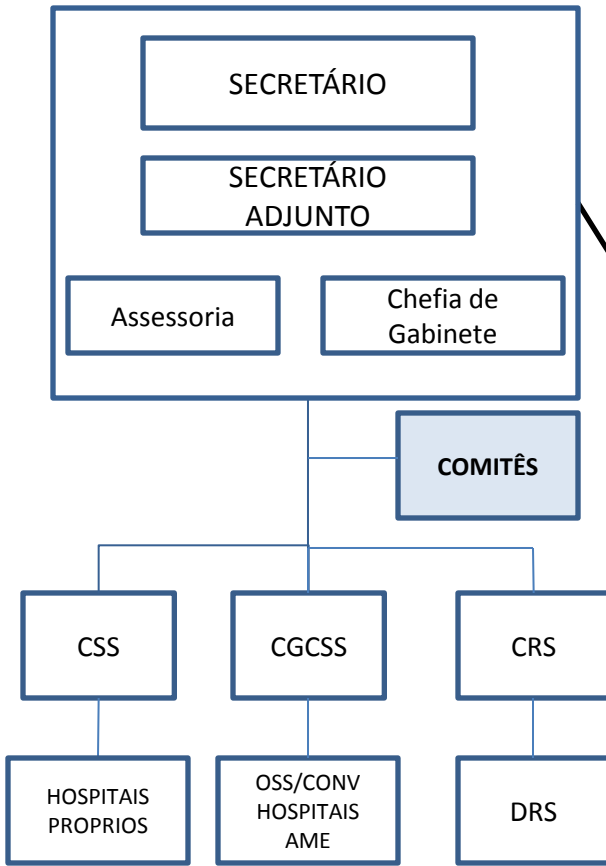

Decreto nº 7.508, DE 28/06/1

- Regiões de Saúde e Redes de Atenção à Saúde
- Mapa da Saúde
- RENASES-Relação Nacional de Ações e Serviços de Saúde
- RENAME-Relação Nacional de Medicamentos Essenciais
- ~~COAP – Contrato Organizativo de Ações Públicas~~

OBRIGADO

Nelson Yatsuda

Grupo de Planejamento e Avaliação

Coordenadoria de Regiões de Saúde

Secretaria de Estado da Saúde de São Paulo

(11)3066-8313

nyatsuda@saude.sp.gov.br
