

QUADRO DE ÁREAS (m²)

PAVIMENTO	(m²)
PAVILHÃO 7	208,03 m²
PAVILHÃO 8, 16 e 21	208,03 m²
PAVILHÃO 16	334,22 m²
PAVILHÃO 22	249,612-499,22 m²
TOTAL	1.249,50 m²

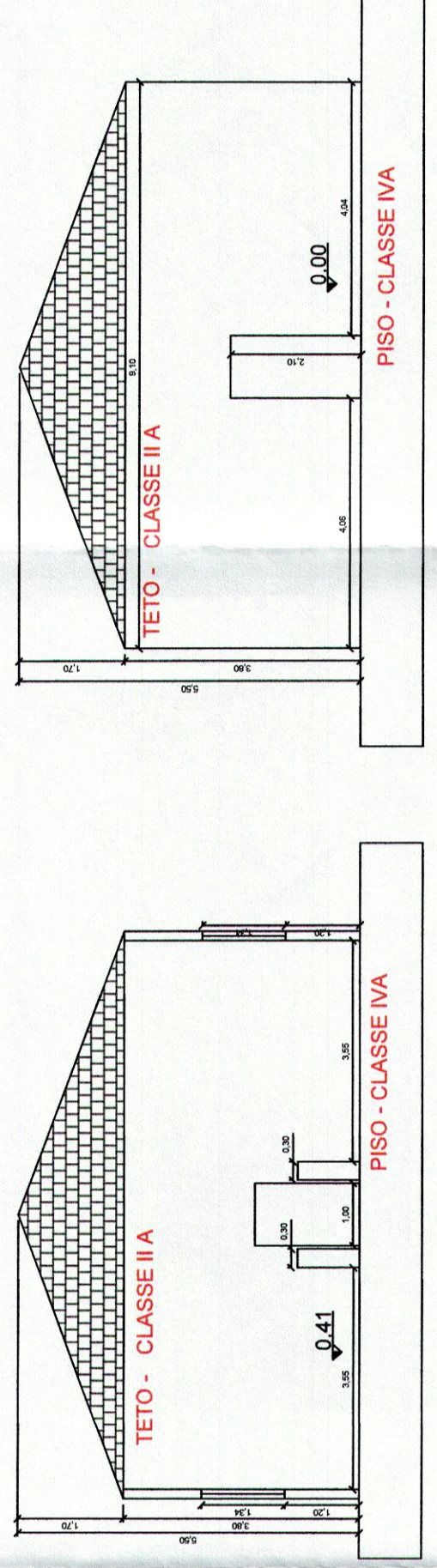

CORTE A/A - PAV. 22 E FISIOTERAPIA

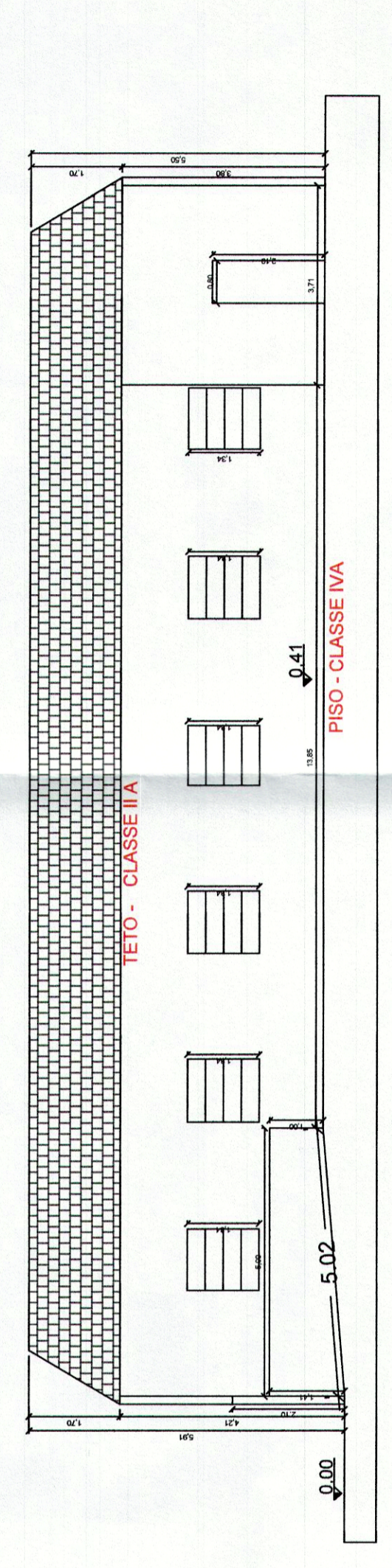

CORTE A/A - PAV. 8, 19 E 21

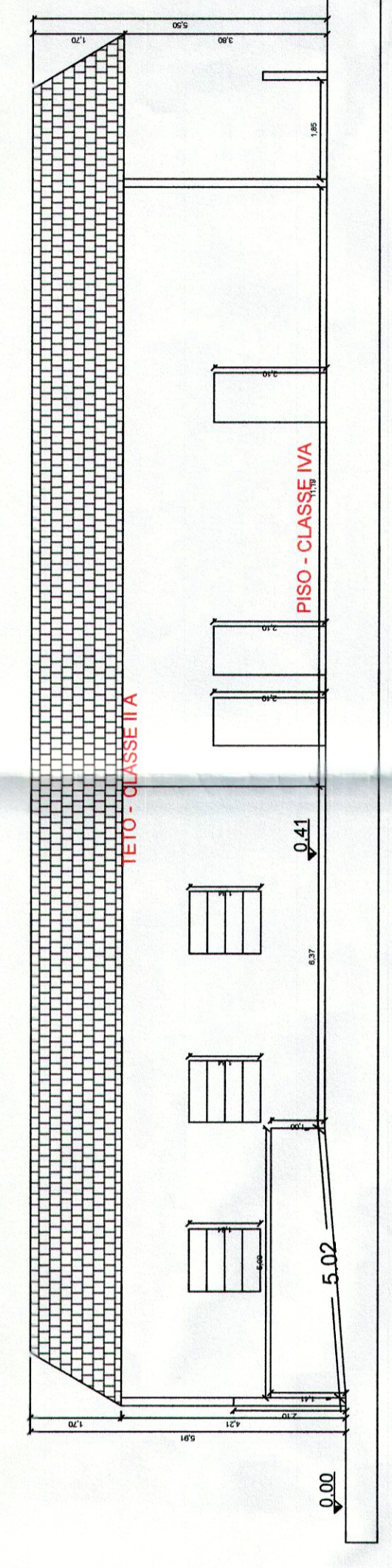

CORTE A/A - PAV. 7

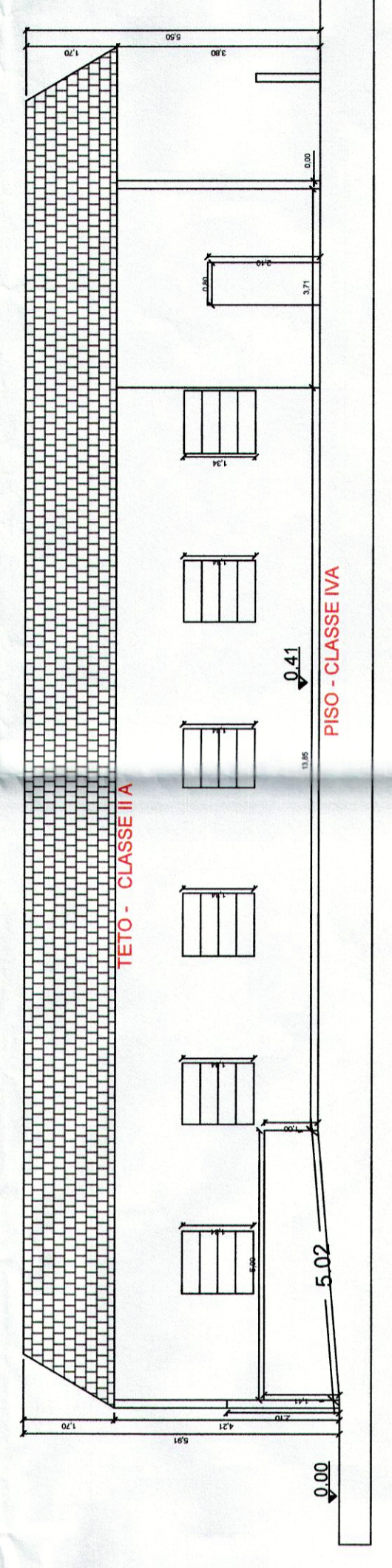

CORTE A/A - PAV. 11

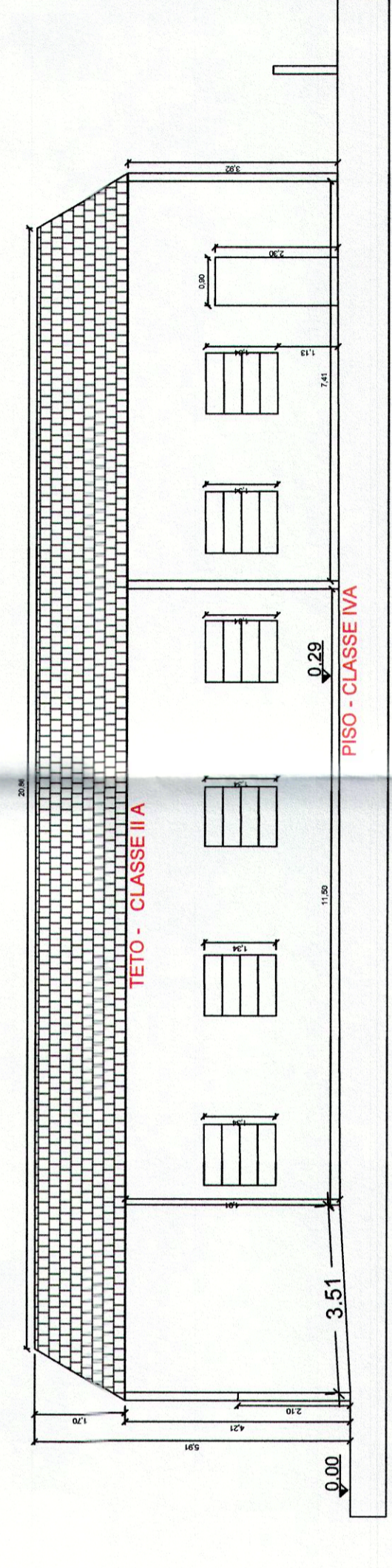

CORTE A/A - PAV. 16

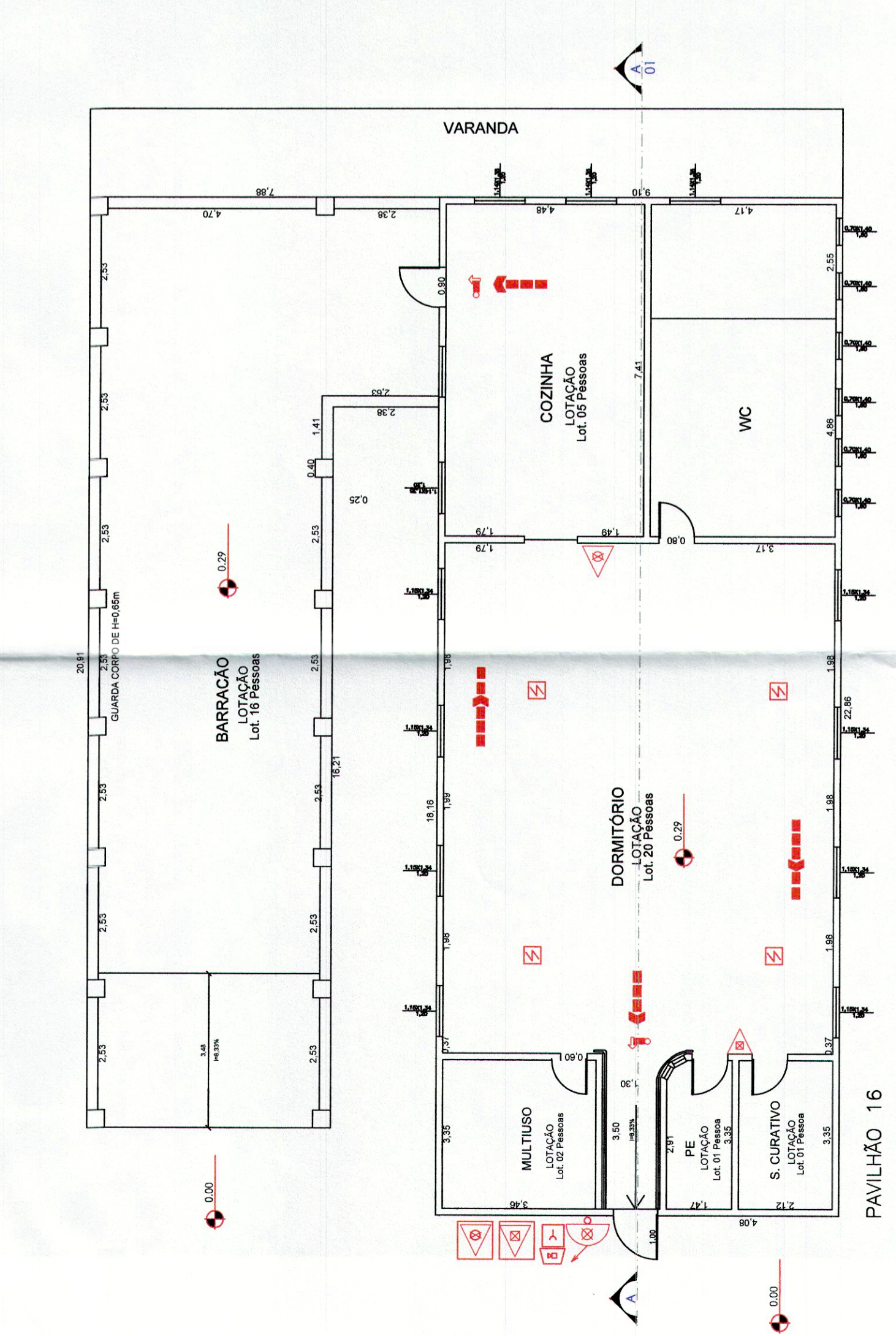
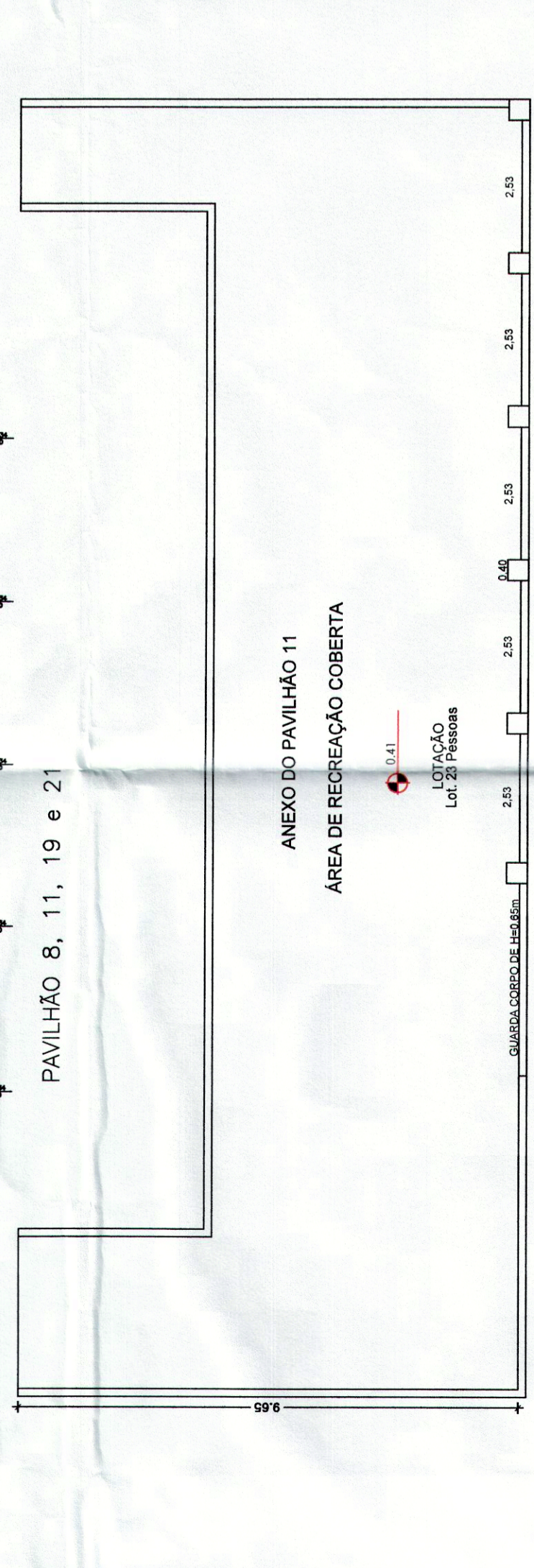
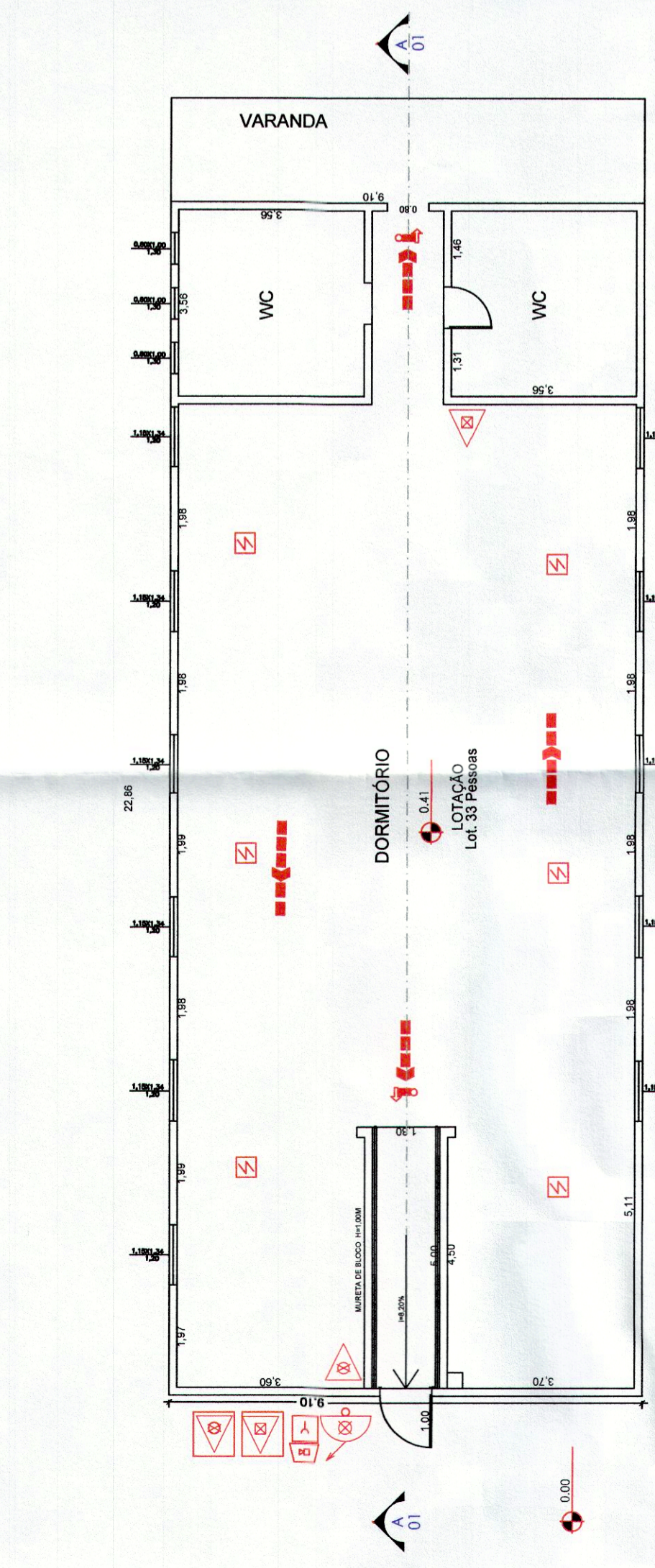
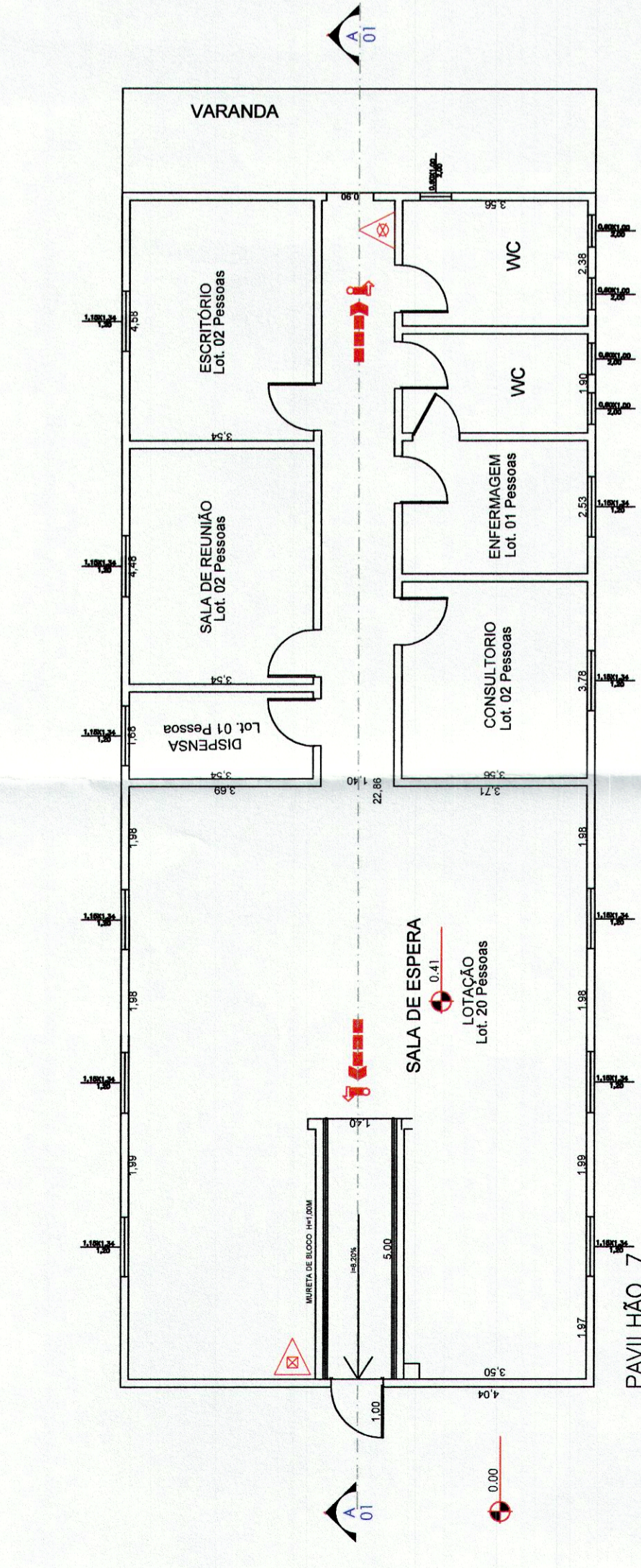
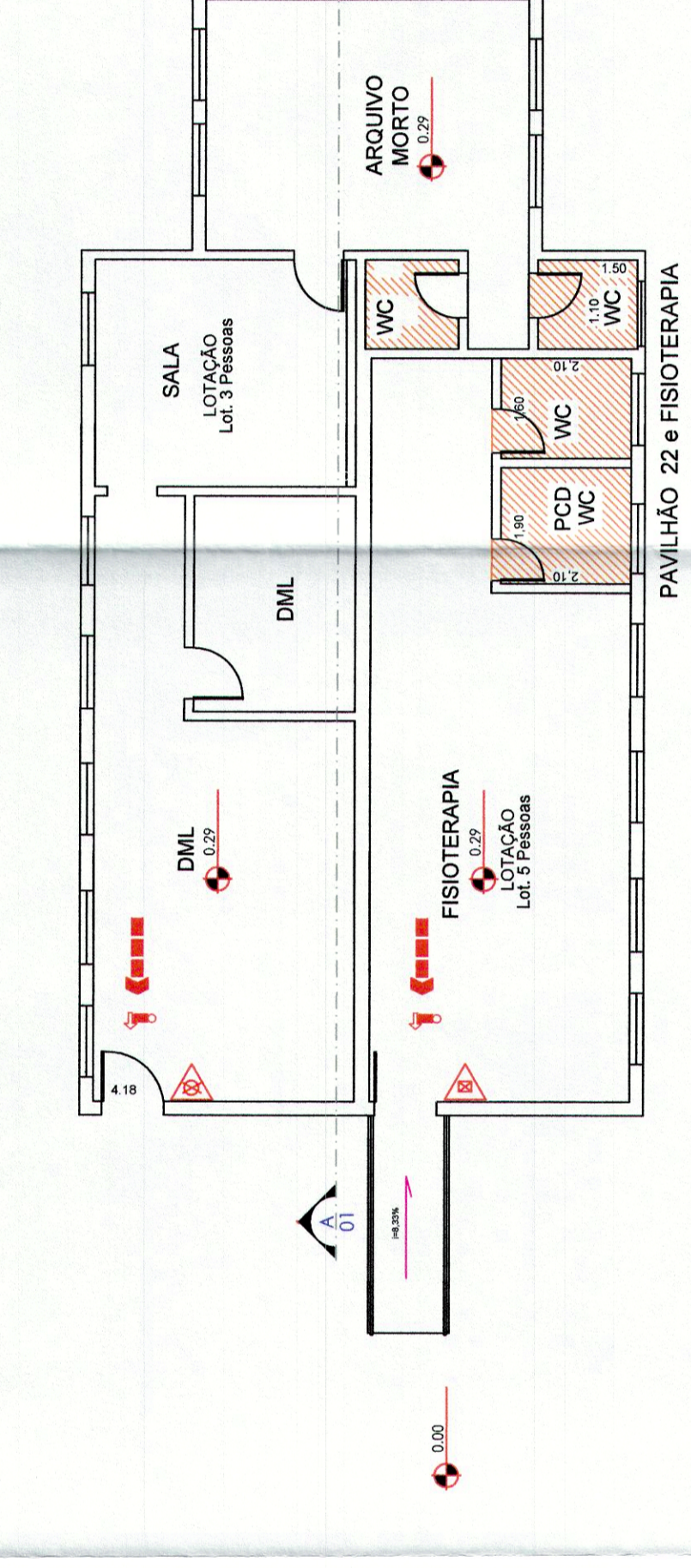

PAVILHÕES 7, 8, 11, 16, 19, 21 22 E FISIOTERAPIA

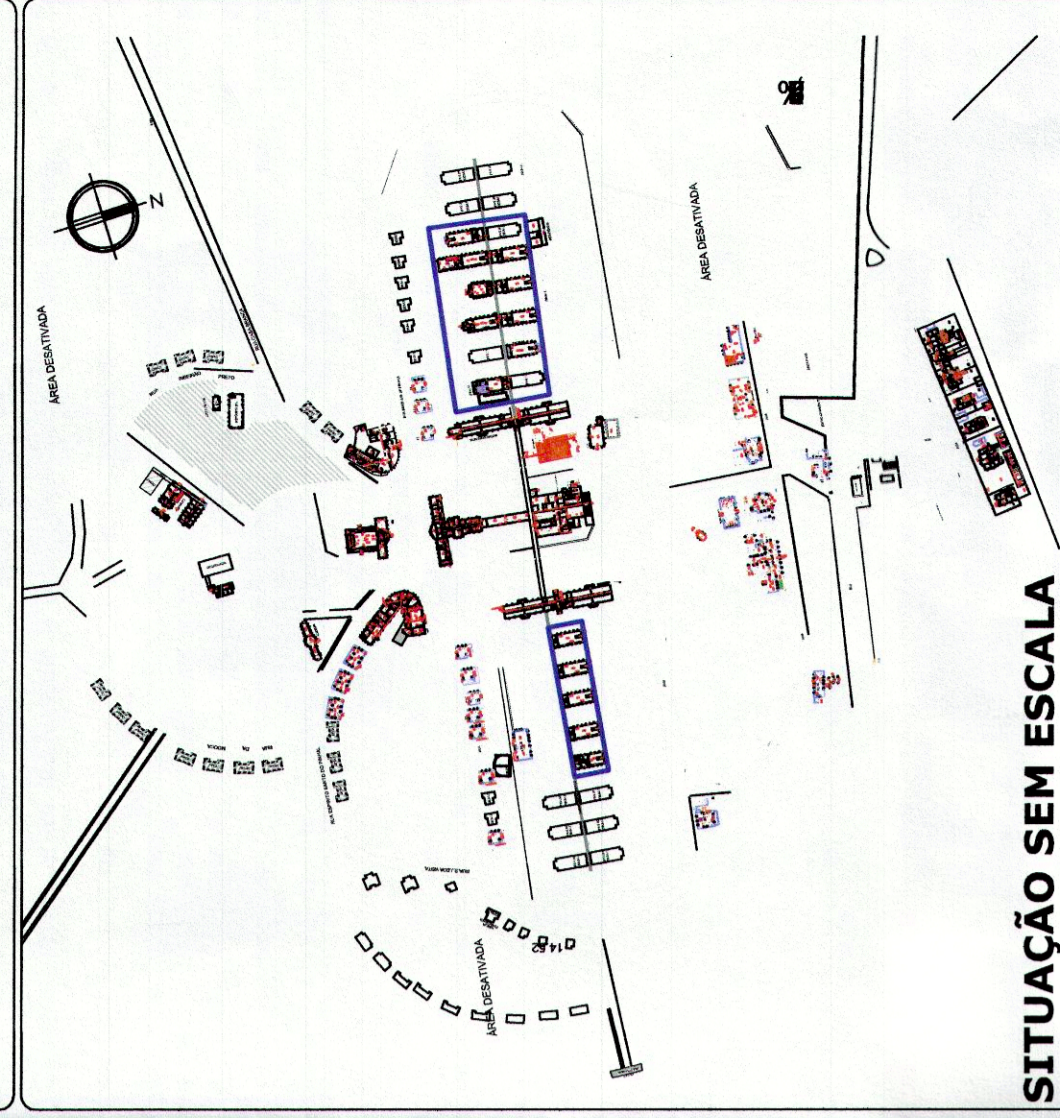

SITUAÇÃO SEM ESCALA

LEGENDA

- AVISADOR SONOROVISUAL
- ACIONADOR MANUAL DO SISTEMA DE ALARME E DETECÇÃO
- BATERIA DO SISTEMA DE ALARME
- CENTRO DE DETECÇÃO E ALARME DE INCÊNDIO
- PONTO DE ILUMINAÇÃO DE EMERGÊNCIA - BLOCO AUTÔNOMO
- ILUMINAÇÃO DE EMERGÊNCIA DE BALIZAMENTO - BLOCO AUTÔNOMO
- DETECTOR DE FUMAÇA
- BOMBA DE INCÊNDIO
- RESERVA DE INCÊNDIO
- HIDRANTE SIMPLES
- REGISTRO DE RECALQUE
- VALVULA DE RETENÇÃO
- REGISTRO DE PARAGEM
- EXTINTOR DE GÁS CARBÔNICO 5 BC
- EXTINTOR DE PÓ QUÍMICO SECO 20 BC
- EXTINTOR DE H2O 2 A
- DIREÇÃO DO FLUXO DA ROTA DE ESCAPE
- SAÍDA FINAL DA ROTA DE ESCAPE
- INDICAÇÃO DE TUBULAÇÃO QUE SOBRESSECA DO ESTADO DE SÃO PAULO PARA RAIOS
- ACESSO DA GUARNIÇÃO DE BOMBEIROS A EDIFICAÇÃO
- ACESSO DE VIATURA DO CORPO DE BOMBEIROS

NOTAS

- 01 - ILUMINAÇÃO DE EMERGÊNCIA SERÁ ATENDIDA POR BLOCOS AUTÔNOMOS;
- 02 - SISTEMA DE ALARME DE INCÊNDIO CONFORME IT - 18/111;
- 03 - CORRIMÕES EM AMBOS OS LADOS E CENTRAL SE NECESSÁRIO;
- 04 - TODAS AS SAÍDAS FORAM DIMENSIONADAS CONFORME IT-43.

ENR. MARIA LUIZA SERRA CASTILHO
RESPONSÁVEL PELO USO
CREA: 008.082/816-9
ENGENHEIRA CIVIL

GOVERNO DO ESTADO DE SÃO PAULO
RESPONSÁVEL PELO USO
CREA: 008.082/816-9
ENGENHEIRO CIVIL

PAVILHÕES 7 A 11 E 16 A 22

ASSUNTO: PROJETO DE SEGURANÇA CONTRA INCÊNDIO
 RESP. PELO USO: GOVERNO DO ESTADO DE SÃO PAULO
 PROPRIETÁRIO: GOVERNO DO ESTADO DE SÃO PAULO
 ENDEREÇO: Rod. SP.340-Km.238-Casa Branca/SP-CEP.13.700-000
 RESPONSÁVEL TÉCNICO: MARIA LUIZA SERRA CASTILHO
 CREA: 008.082/816-9 ESCALA: 1/100
 ÁREA TERRENO: 82.000 m² ÁREA CONSTRUÍDA: 1.249,50m²
 EMPRESA: SIGMA PROJETOS DE ENGENHARIA CIVIL LTDA.
 TEL: 2081-4748 E-MAIL: sigma@sigmaprojetos.com SITE: www.sigmaprojetos.com