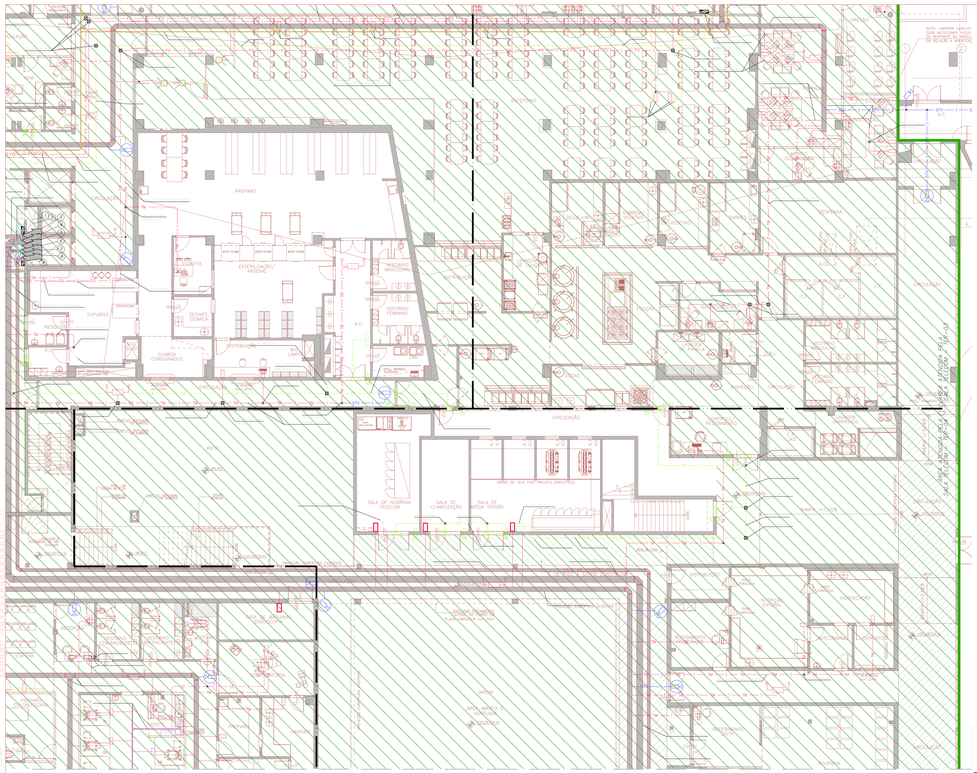

PLANTA DO TERREO – PARTE I

ESC. 1:100

NOTAS

01– DESENHOS COMPLEMENTARES DESSA FOLHA:
LEGENDA GERAL: FOLHA H–007–PB–TEL–PB–18–LEG
02– ELETRODUTOS NÃO INDICADOS SERÃO DE:
#1" PARA TELECOMUNICAÇÕES
#1" PARA
#1" PARA CFTV
#1" PARA CONTROLE DE ACESSO
#1" PARA CHAMADA DE ENFERMEIRA
#1" PARA MONITOR CARDÍACO
#1" PARA RELÓGIO
03– AS ELETROCALHAS SERÃO METÁLICAS LISAS E COM TAMPA SOB PRESSÃO.
04– TODO ELETRODUTO SECO DEVERÁ POSSUIR ARAME GUIA.
05– CAIXAS DE PASSAGEM EMBUTIDAS COM ALTURA NÃO INDICADA SERÃO A 0,30m DO PISO ACABADO.
06– CAIXAS DE PASSAGEM COM DIMENSÕES NÃO INDICADAS SERÃO 10x10x8cm.
07– O DIMENSIONAMENTO DAS INFRAESTRUTURAS DAS INSTALAÇÕES DE SISTEMAS ELETRÔNICOS FOI BASEADO NOS TIPOS DE CABOS DESCRITOS NOS MEMORIAIS DESCRITIVOS, E DEVERÁ SER OBJETO DE UM PROJETO EXECUTIVO POR PARTE DOS FORNECEDORES DOS SISTEMAS.
08– PARA INTERFERÊNCIAS COM DUTOS E GRELHAS DE AR CONDICIONADO VER PROJETO DE CLIMATIZAÇÃO.
09– AS LOCAÇÕES DOS ACCESS POINT'S DEVERÃO SER CONFIRMADAS PELO INSTALADOR DA REDE WIRELESS ATRAVÉS DE "SITE SURVEY" QUANDO DA INSTALAÇÃO DO SISTEMA, SENDO QUE A QUANTIDADE PREVISTA EM PROJETO PODERÁ SER ALTERADA EM FUNÇÃO DAS CONDIÇÕES LOCAIS DO SINAL DE REDE.

OBSERVAÇÕES

01– PARA O SISTEMA DE CHAMADA DE ENFERMEIRA, A INFRA–ESTRUTURA FOI PROJETADA E DIMENSIONADA, PREVENDO INTERLIGAÇÃO DA CENTRAL AOS AMBIENTES ATENDIDOS UTILIZANDO–SE TOPOLOGIA ESTRELA, CASO O SISTEMA SEJA FORNECIDO UTILIZANDO–SE TOPOLOGIA EM ANEL, A INFRA–ESTRUTURA PODERÁ SER REDIMENSIONADA AFIM DE REDUZI–LA.
02– DEVERÁ SER PREVISTA TOMADA ELÉTRICA AO LADO DE CADA PONTO DE ANTENA DE TV E DE VOZ/DADOS.

LEGENDA INDICATIVA DO SHAFT

1. ELETRODUTO DE FERRO GALVANIZADO Ø3"
CAIXA DE PASSAGEM 50x50x20cm (MÓDULOS DE CONTROLE)
DETECÇÃO E ALARME DE INCÊNDIO (LAÇOS DE INCÊNDIO)
2. ELETRODUTO DE FERRO GALVANIZADO Ø3"
CAIXA DE PASSAGEM 50x50x20cm (MÓDULOS DE CONTROLE)
DETECÇÃO E ALARME DE INCÊNDIO (LAÇOS DE DETECÇÃO)
3. LEITO TIPO PESADO 200x100mm
BACKBONES DE DADOS (PRINCIPAL) – CABOS DE FIBRAS ÓPTICAS
4. LEITO TIPO PESADO 400x100mm
BACKBONES DE VOZ – CABOS DE PARES METÁLICOS
5. LEITO TIPO PESADO 200x100mm
TELEFONIA CELLULAR (PREVISÃO) E RESERVA
6. LEITO TIPO PESADO 200x100mm
ANTENAS DE TV/TV A CABO
7. LEITO TIPO PESADO 200x100mm
AUTOMAÇÃO PREDIAL
8. LEITO TIPO PESADO 200x100mm
BACKBONES DE DADOS (REDUNDANTE) – CABOS DE FIBRAS ÓPTICAS
9. ELETRODUTO DE FERRO GALVANIZADO Ø3"
CAIXA DE PASSAGEM 30x30x20cm
DETECÇÃO E ALARME DE INCÊNDIO (LAÇOS DE DETECÇÃO)
RETORNO DO CLASSE "A"

ÁREA DE NÃO INTERVENÇÃO

RAF arquitetura
RUA GOMES DE CARVALHO 1195/02 CJ. 41, VILA OLIMPIA SÃO PAULO SP CEP 04547–002 TEL/FAX. (11) 3045–1677 e–mail:info@rafarquitetura.com.br
RUA SÃO CLEMENTE, Nº 452 LARGO DOS LEÕES, BOTAFOGO RIO DE JANEIRO RJ CEP 22260–000 TEL/FAX. (21) 2539–2979 e–mail:rio@rafarquitetura.com.br
www.rafarquitetura.com.br

REV.	DESCRIÇÃO	RESPONSÁVEL	DATA
01	SUBSTITUIÇÃO DE BASE DE ARQUITETURA (FASE 1)	ATZ/HGEN	03/03/2017
00	EMISSÃO INICIAL	ATZ/HGEN	28/08/2015

Secretaria da Saúde do Estado de São Paulo

NOTAS

GRUPO TÉCNICO DE EDIFICAÇÕES
Av. D. Gastão Vidigal, 1000 – 6º Andar – Vila Leopoldina – CEP 05316-900 – São Paulo – SP – Tel. (11) 3066 8400

Arq. ADHEMAR DIZOLI FERNANDES
Arq. CARLOS CHINGOTTE
Arq. M. CRISTINA GOMES JOTTEN

HOSPITAL HELIÓPOLIS
RUA CONEGO XAVIER, 276 – SACOMÃ – SÃO PAULO – SP
PLANTA DO TÉRREO – PARTE 1
TELECOMUNICAÇÕES – SUBESTAÇÃO 02

PROJETO BÁSICO

H–007 TEL–06

1:100 28/08/2015

H–007–PB–TEL–PB–06–TEL–R01

Arq. M. CRISTINA GOMES JOTTEN