

PARA CONTINUAÇÃO VER FOLHA 13

PLANTA PAVIMENTO TÉRREO PARTE 3
ESC. 1:50

CONTINUA NA PLANTA AO LADO

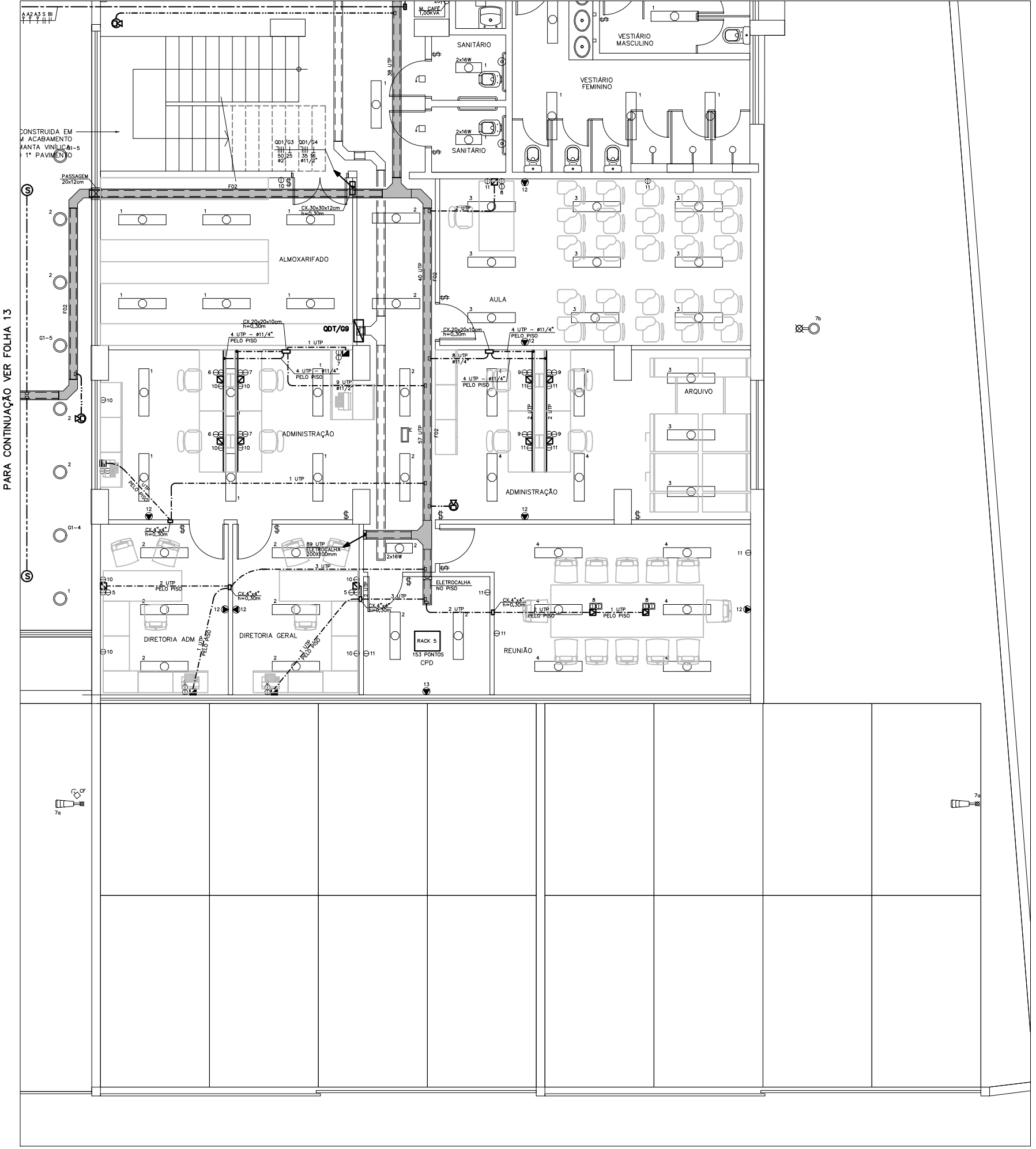

CONTINUA NA PLANTA AO LADO

PARA CONTINUAÇÃO VER FOLHA 13

- NOTAS:
- 1 - TUBULAÇÃO NÃO COTADA 43/4".
 - 2 - PARA LEGENDA VER FOLHA 12/26.

| REV. | DESCRIÇÃO | RESPONSÁVEL | DATA | RES. |
|------|-----------------|-------------|----------|------|
| 3 | REVISÃO_VISA | | 30/01/17 | |
| 2 | REVISÃO_GERAL | | 24/03/14 | |
| 1 | REVISÃO_GERAL | | 15/12/13 | |
| 0 | EMISSÃO_INICIAL | | 09/10/13 | |

ARCHITECH
Consultoria e Planejamento Ltda.

AUTOR DO PROJETO: _____ PROPRIETÁRIO: _____ RESP. TÉCNICO: _____

SECRETARIA DE ESTADO DA SAÚDE – SUS/SP

NOTAS

- CONFIRMAR MEDIDAS NO LOCAL

GRUPO TÉCNICO DE EDIFICAÇÕES

DRS XVI – SOROCABA
R. COM. PEREIRA INACIO, 105 – SOROCABA – SP

PLANTA PAVIMENTO TÉRREO PARTE 3
TELEMÁTICA E ALIMENTAÇÃO DOS QUADROS

PROJETO EXECUTIVO DE ELÉTRICA

D-016/ELE 14/26

019_35 1:50 30/01/17

AV. Dr. Ezequiel de Carvalho Aguiar, 158, 3º andar
05055-900 São Paulo-SP Cep: 05453-000
Tel: (11)3056-8420 Fax: (11)3068-8482

PROJ. EXECUTIVO DE ELÉTRICA
ARQ. ALEXANDRE DIZIOLI FERNANDES
ARQ. SARA JACOB