

PLANTA PAVIMENTO TÉRREO  
ESC. 1:50

CONTINUA NA PLANTA AO LADO

PARA CONTINUAÇÃO VER FOLHA 13

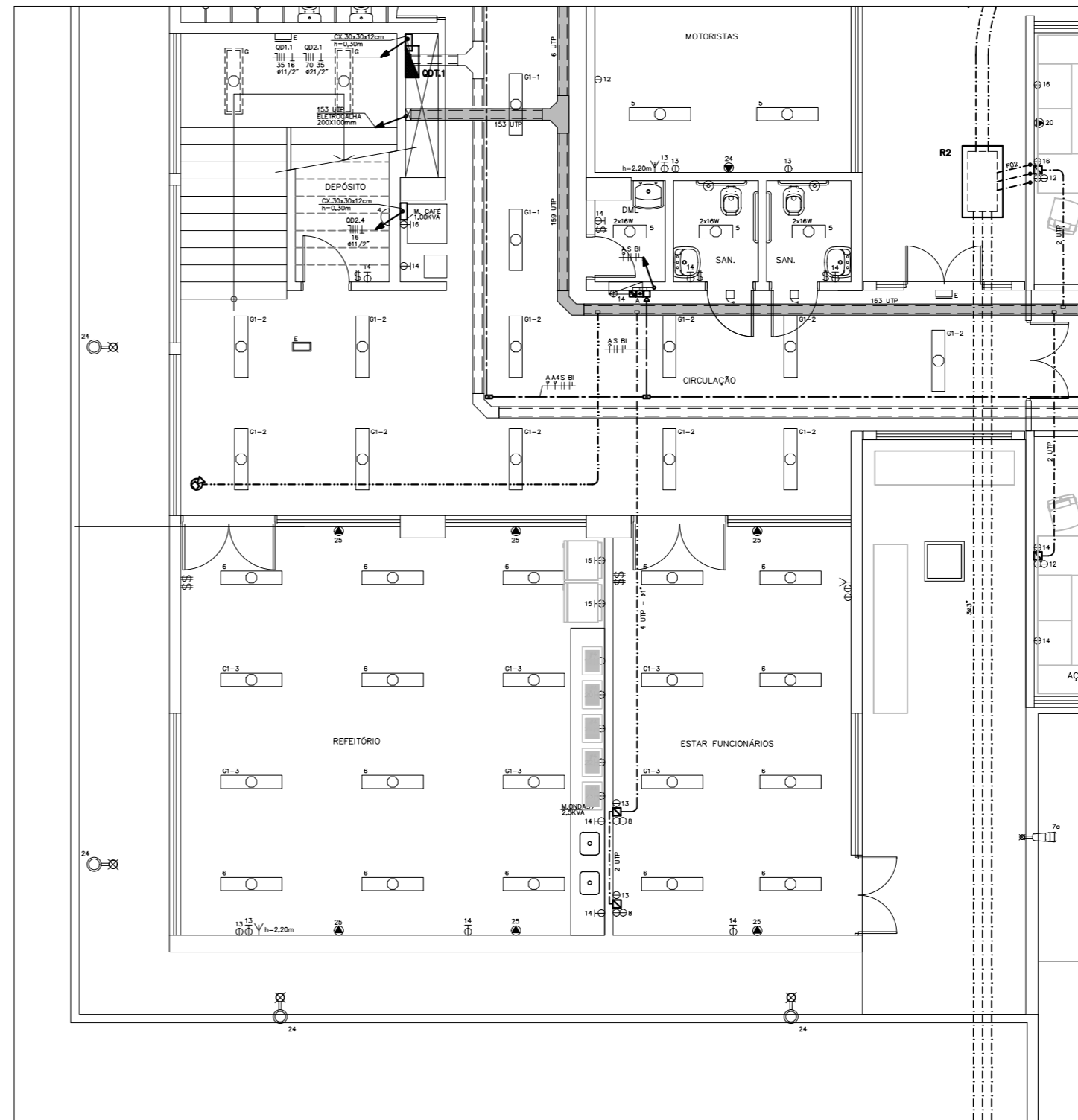

PLANTA PAVIMENTO TÉRREO PARTE 2  
ESC. 1:50

CONTINUA NA PLANTA AO LADO

PARA CONTINUAÇÃO VER FOLHA 13

LEGENDA:

- QUADRO DE DISTRIBUIÇÃO DE LUZ E FORÇA – NORMAL
- QUADRO DE DISTRIBUIÇÃO DE LUZ E FORÇA – GERADOR
- QUADRO DE PASSAGEM DE TELEMÁTICA
- INTERRUPTOR BIPOLAR – h = 1,10 m, EXCETO ONDE INDICADO
- INTERRUPTOR BIPOLAR PARALELO – h = 1,10 m
- SENSOR DE PRESENÇA NO TETO, EXCETO ONDE INDICADO
- TOMADA 2P + T CONF. NBR 14136 – 10A – 127 V – h = 0,30 m
- TOMADA 2P + T CONF. NBR 14136 – 10A – 127 V – h = 1,10 m, EXCETO ONDE INDICADO
- TOMADA 2P + T CONF. NBR 14136 – 10A – 220 V – h = 1,10 m, EXCETO ONDE INDICADO
- TOMADA 2P + T CONF. NBR 14136 – 10A – 127 V – NO PISO
- TOMADA 2P + T CONF. NBR 14136 – 10A – 127 V – NO TETO
- CAIXA 4"x4" COM 2 TOMADAS (RJ45) – h = 0,30 m
- CAIXA 4"x4" COM 1 TOMADA (RJ45) – h = 0,30 m
- CAIXA DE PISO 25 x 25 cm COM 3 TOMADAS 127 V 2 TOMADAS RJ-45
- CAIXA DE CONDULETE 4"x4"
- CAIXA DE PASSAGEM, DIMENSÕES INDICADAS
- CAMPANHA AVISO DEF. FÍSICO – CX.4"x2" – h = 2,40 m
- BOTOEIRA PARA CAMPANHA – h = 0,40 m
- SONOFLETOR NO TETO (ALTO FALANTE DE 20W) E TRANSFORMADOR DE LINHA DE 70V
- CENTRAL DE ALARME DE EMERGÊNCIA DE INCÊNDIO
- SIRENE SISTEMA INCÊNDIO – h = 2,30 m
- BOTÃO ACIONAMENTO SIRENE – h = 1,40 m
- BOTOEIRA TIPO LIGA BOMBA DE INCÊNDIO – h=1,30 m
- PONTO PARA CFTV SOBREPOR NO FORRO
- PONTO DE FORÇA, POTÊNCIA INDICADA
- TUBULAÇÃO QUE SOB E DESCE, RESPECTIVAMENTE
- CONDUTOR FASE, RETORNO E TERRA, RESPECTIVAMENTE
- TUBULAÇÃO EMBUTIDA NO TETO OU PAREDE
- TUBULAÇÃO EMBUTIDA NO PISO
- TUBULAÇÃO APARENTE SOBRE O FORRO
- TUBULAÇÃO SECA PARA DADOS/VOZ
- TUBULAÇÃO SECA PARA CFTV
- TUBULAÇÃO SECA PARA SOM
- ELETROCALHA EM AÇO GALVANIZADO 200x100 mm, EXCETO ONDE INDICADO
- ELETROCALHA EM AÇO GALVANIZADO 300x100 mm, EXCETO ONDE INDICADO – TELEMÁTICA
- PERFILADO EM AÇO GALVANIZADO 38x38 mm
- CANALETA DE PAREDE 100x50 mm COM SEPTO

NOTAS:

- 1 - TUBULAÇÃO NÃO COTADA #3/4".

| REV. | DESCRIÇÃO       | RESPONSÁVEL | DATA     | RESP. |
|------|-----------------|-------------|----------|-------|
| 3    | REVISÃO_VISA    |             | 30/01/17 |       |
| 2    | REVISÃO_GERAL   |             | 24/03/14 |       |
| 1    | REVISÃO_GERAL   |             | 15/12/13 |       |
| 0    | EMISSÃO_INICIAL |             | 09/10/13 |       |

**ARCHITECH**  
Consultoria e Planejamento Ltda.

AUTOR DO PROJETO: PROPRIETÁRIO: RESP. TÉCNICO:

SECRETARIA DE ESTADO DA SAÚDE – SUS/SP

**GRUPO TÉCNICO DE EDIFICAÇÕES**

Av. Dr. Ezequiel de Carvalho Aguiar, s/nº, 188, 3º andar  
05056-000 São Paulo-SP Cep: 05403-000  
Tel: (11)3056-8420 Fax: (11)3068-8482

DRS XVI – SOROCABA  
R. COM. PEDREIRA INÁCIO, 105 – SOROCABA – SP  
PLANTA PAVIMENTO TÉRREO PARTE 2  
TELEMÁTICA E ALIMENTAÇÃO DOS QUADROS  
PROJETO EXECUTIVO DE ELÉTRICA  
D-016/ELE  
12/26  
12/26  
30/01/17

ASS: ALEXANDRE DIZIOLI FERNANDES  
ASS: SARA JACOB

NOTAS

- CONFIRMAR MEDIDAS NO LOCAL