

B9 CORTE A
ESCALA 1:25

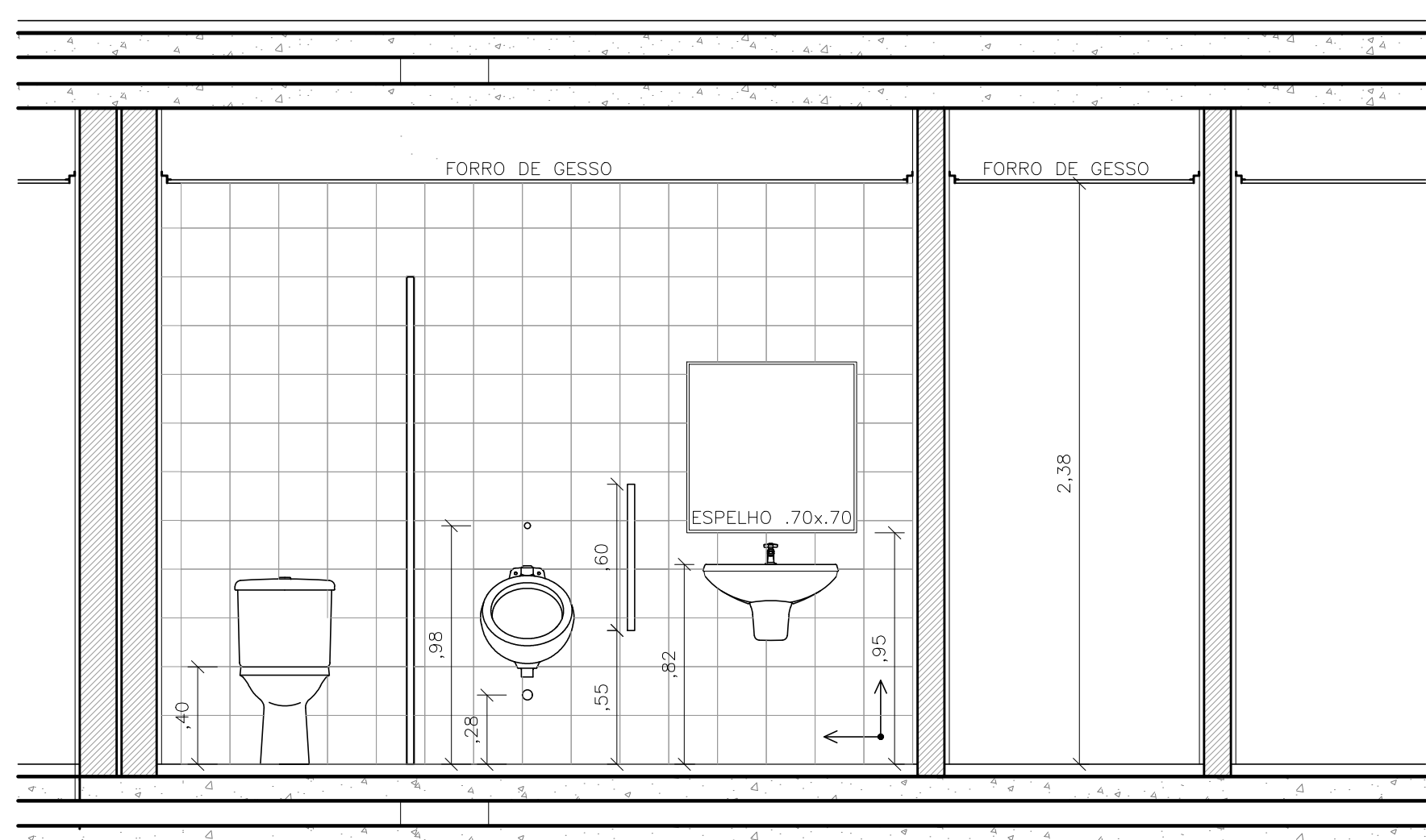

B9 CORTE 1
ESCALA 1:25

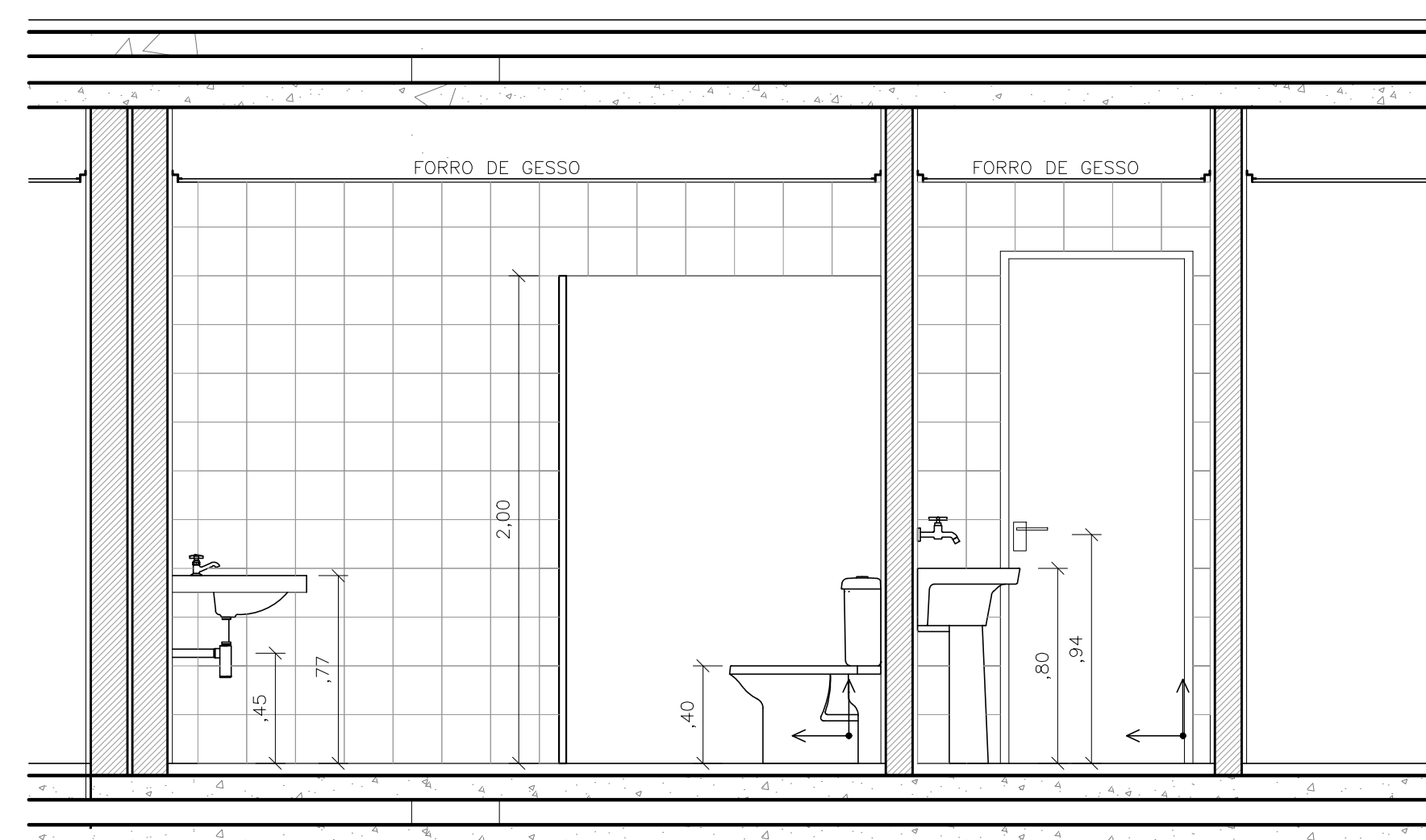

B9 CORTE 2
ESCALA 1:25

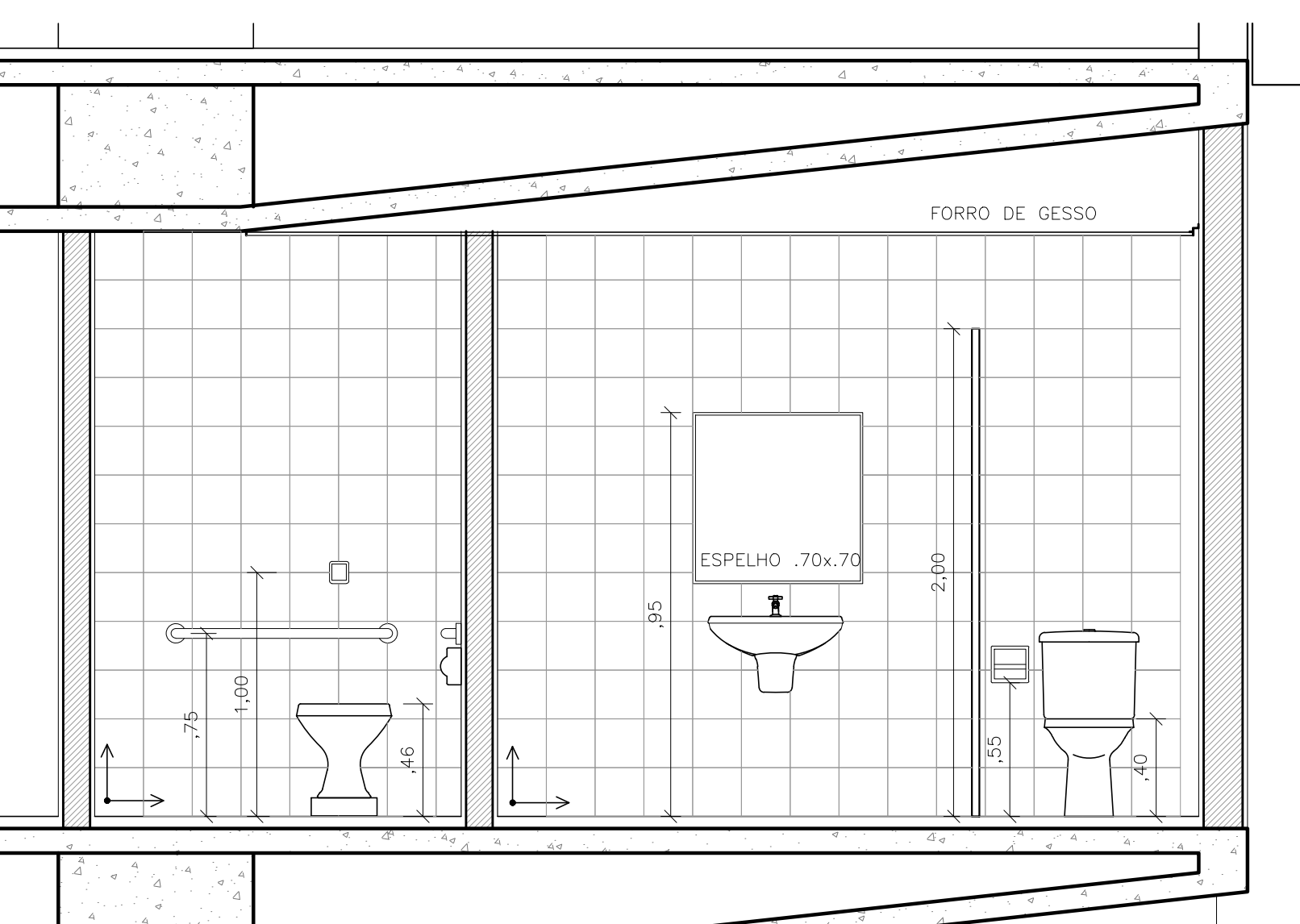

B8 CORTE 1
ESCALA 1:25

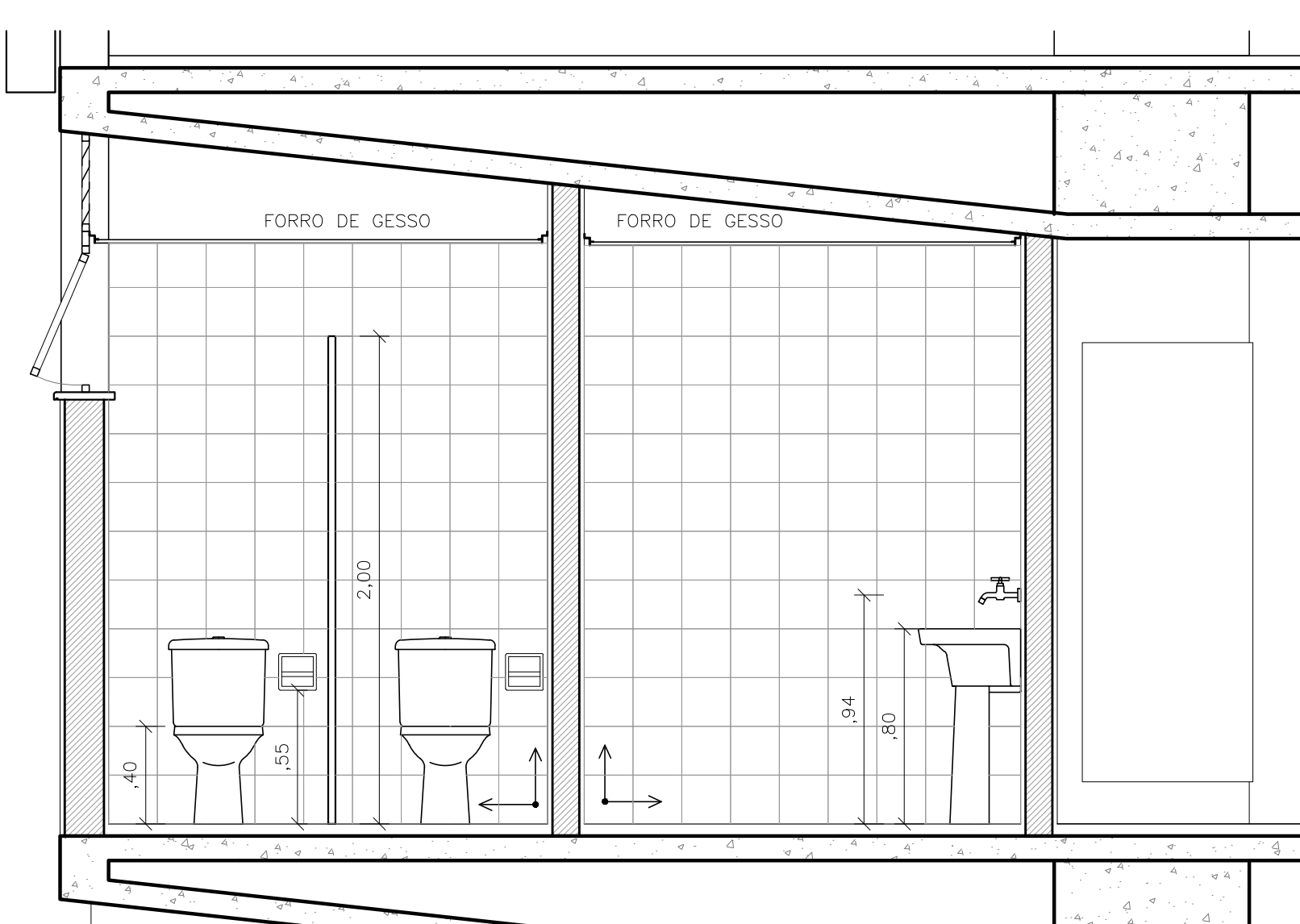

B8 CORTE 2
ESCALA 1:25

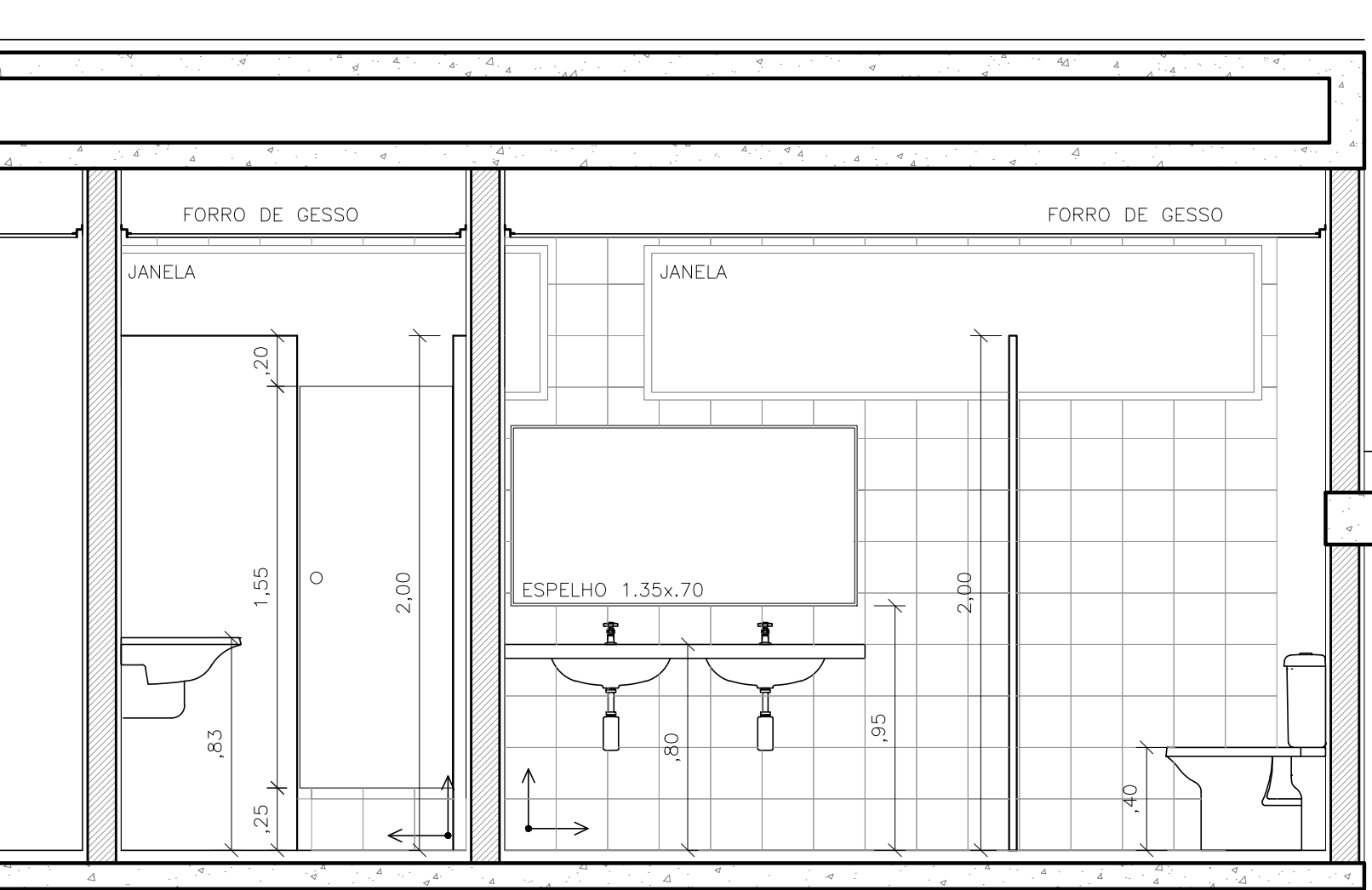

B8 CORTE A
ESCALA 1:25

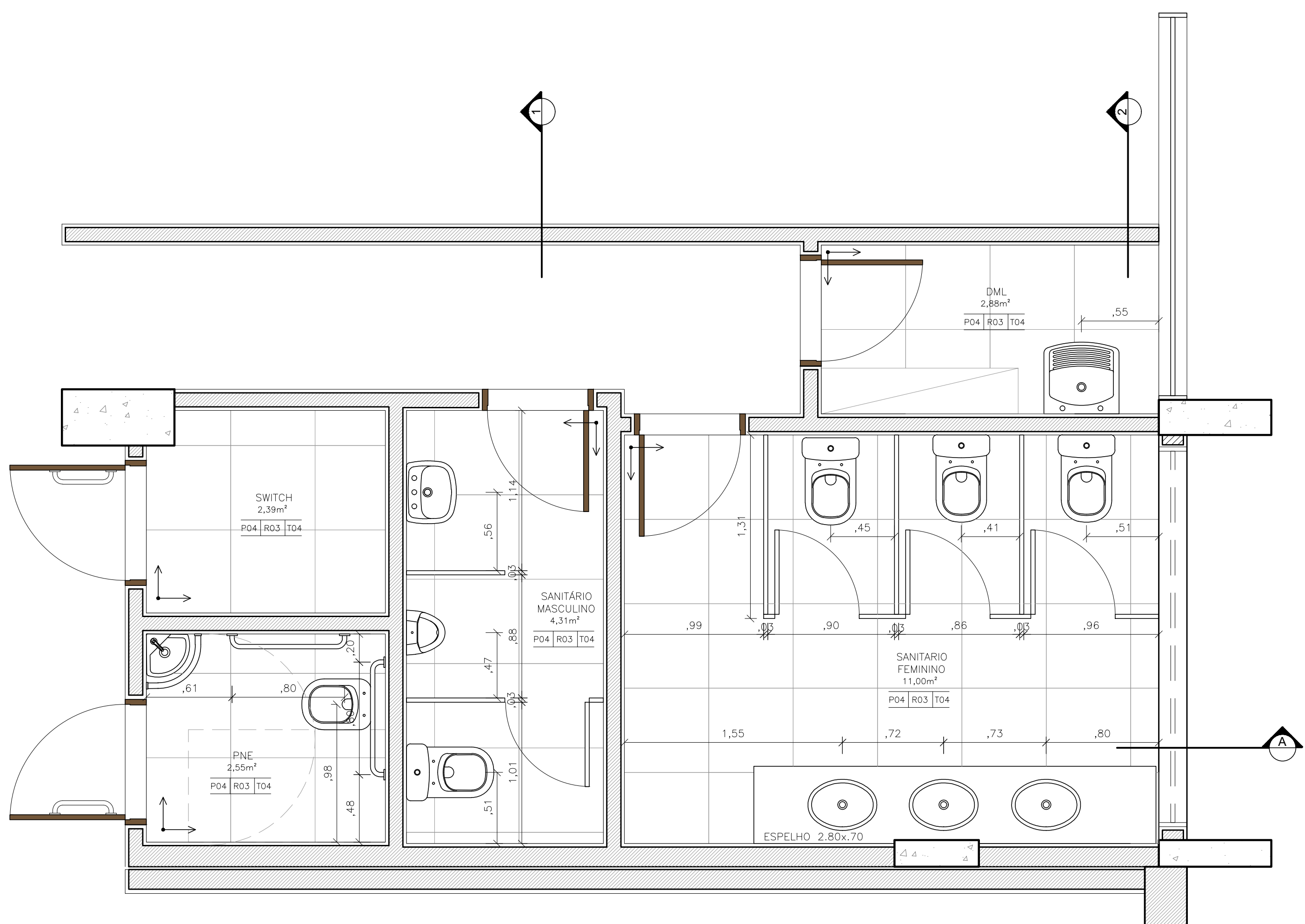

B9 PLANTA
ESCALA 1:25

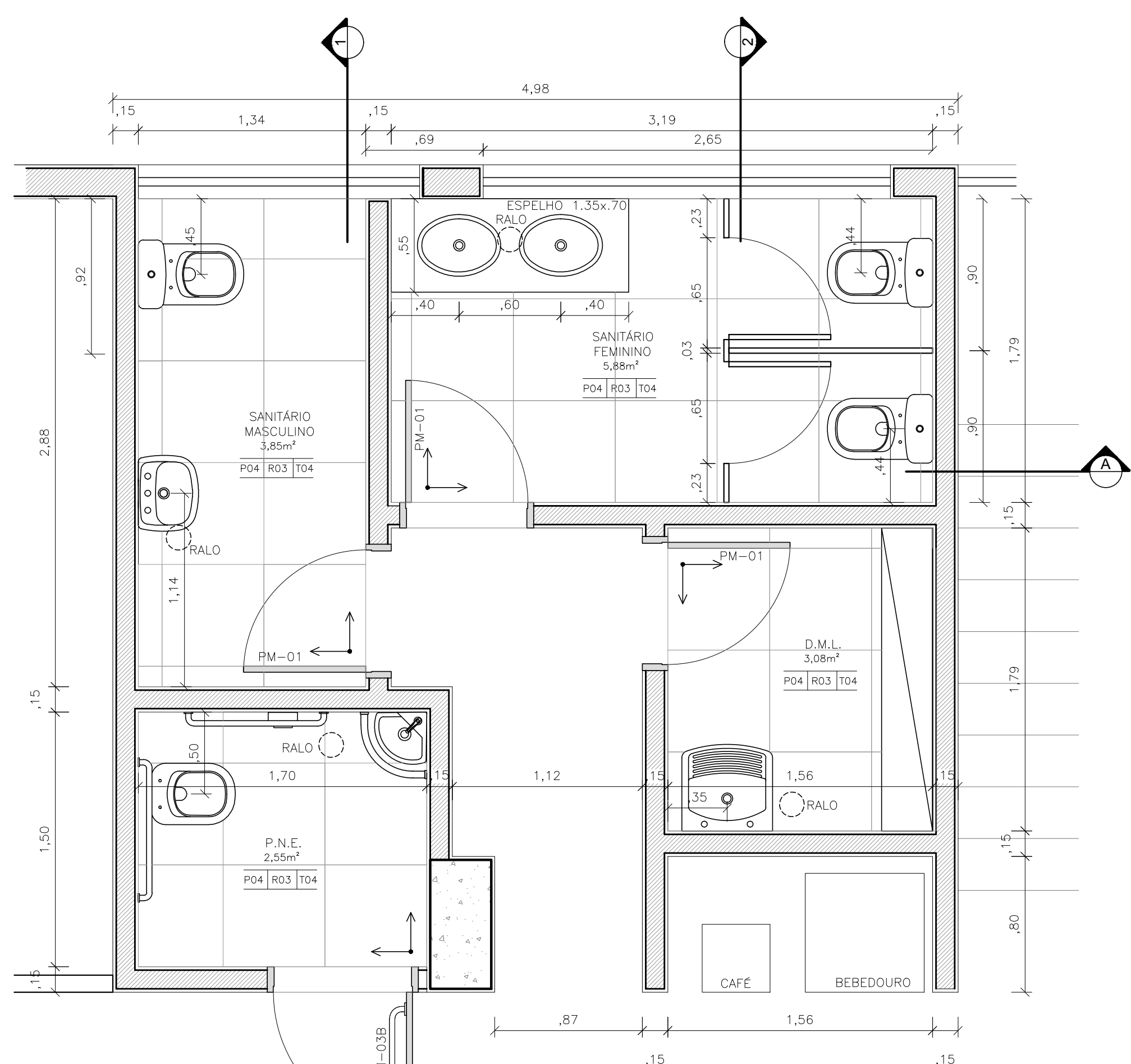

B8 PLANTA
ESCALA 1:25

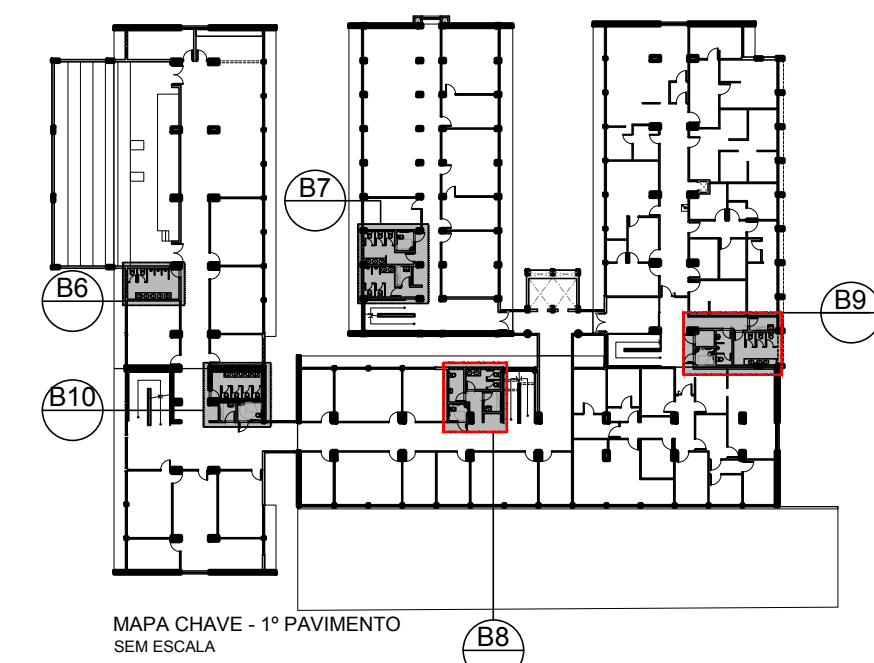

ESPECIFICAÇÕES DE MATERIAIS

ACABAMENTOS DE PISO

ITEM	DESCRIÇÃO
P01	PISO DE GRANITO POLIDO EM PLACAS DE 1,50x1,50m, PADRÃO BRANCO COTTON SOBRE CONTRAMÃO METALIZADO.
P02	PISO UNILIX EM MANTA PARA TRAFEGO INTENSO, ACOSTADO, COM TRATAMENTO ANTIREFLEXIVO - COR BRANCA - RESISTE 400kg/m² COM CANTOS ARREDONDADOS
P03	PISO UNILIX EM MANTA PARA TRAFEGO INTENSO ACOSTADO - COR CINZA CLARO - RESISTE 400kg/m² - COM CANTOS ARREDONDADOS
P04	PISO EM PORCELANATO TECNICO ANTIREFLEXIVO, 60x60cm - COR CINZA CLARO
P05	PISO DE GRANITO 40x40cm COM CIMENTO CINZA E GRANULADO BRANCO, COM JUNTA PLÁSTICA PAREDE-REDEANTES DE 10x10mm
P06	PISO DE CIMENTO DESEMPENHO E ALISADO MECANICAMENTE

ACABAMENTOS DE PAREDE

ITEM	DESCRIÇÃO
P07	REVESTIMENTO EM PINTURA ACRILICA FOSCA BRANCO GELDO
P08	DIVISÓRIAS EM ALUMINIO E AÇO GALVANIZADO COM PAINÉIS CEGOS E VIDRO - ACABAMENTO EM LAMINADO FENOLICO MELAMINICO
P09	REVESTIMENTO EM PLACA CERÂMICA EMALHADA COM BAINHO TÊXTO DE ABSORÇÃO 20x20cm - COR BRANCO GELDO
P10	REVESTIMENTO EM CARPETE NA COR GRAMITE
P11	PINTURA ACRILICA FOSCA - COR BRANCO GELDO
P12	REVESTIMENTO EM PINTURA PVA FOSCA - COR BRANCO GELDO

ACABAMENTOS DE TETO

ITEM	DESCRIÇÃO
T01	PINTURA LATEX SOBRE LAJE - COR BRANCO NEVE
T02	FORRO MINERAL ACOSTADO COM TRATAMENTO ANTIREFLEXIVO EM PLACAS DE 120x43,5cm REVESTIDO EM PINTURA LATEX - COR BRANCO NEVE
T03	FORRO MINERAL ACOSTADO EM PLACAS DE 120x43,5cm REVESTIDO EM PINTURA LATEX - COR BRANCO NEVE
T04	FORRO DE GESSO ACABADO COM PERFILE DE TÁBUA METÁLICA REVESTIDO EM PINTURA LATEX - COR BRANCO NEVE

ESPECIFICAÇÕES - LOUÇAS

ITEM	DESCRIÇÃO
CB1	CUBA SEM ENCAIXE MONTE CARLO. REFERENCIA: DECA, CDD. 182, NA COR BRANCA, OU EQUIVALENTE.
CB2	CUBA DE EMBUIR UNIVERSAL OVAL. REFERENCIA: DECA, CDD. 1373, NA COR BRANCA, 40x50cm, OU EQUIVALENTE.
LV1	LAVATORIO FOGUIM COM COLUNA SUSPensa, NA COR BRANCA E PARAFUSOS CROMADOS. REFERENCIA: DECA, LINHA VOGUE PLUS, CDD. 1.318 E 1.319, OU EQUIVALENTE.
LV2	LAVATORIO QUARTO PEDIUNO, NA COR BRANCA E PARAFUSOS CROMADOS. REFERENCIA: DECA, LINHA CDD. 1.311, OU EQUIVALENTE.
MC1	MOTORIO DE LOUÇA COM SIFÃO INTEGRADO, NA COR BRANCA. REFERENCIA: DECA, CDD. 1172, OU EQUIVALENTE TECNICO.
BS1	BACA SANITÁRIA ESPECIAL DE LOUÇA E ASSENTO ESPECIAL, NA COR BRANCA.REFERENCIA: DECA, LINHA CONCEPT 3000 PLUS CDD. 1814/1815, OU EQUIVALENTE.
BS2	CONJUNTO BACA SANITÁRIA COM CAIXA ACOPADA E ASSENTO, NA COR BRANCA E PARAFUSOS CROMADOS. REFERENCIA: DECA, LINHA CARIBEA, CDD. 632, OU EQUIVALENTE.

ESPECIFICAÇÕES - METAS

ITEM	DESCRIÇÃO
TB1	TORNEIRA DE BRANCA, ACABAMENTO CROMADO, COM LIGAÇÃO FLEXÍVEL CROMADA, REF. DOGOL, LINHA PRESSARTCOMPACT DE META, CDD. 1774/8068 OU EQUIVALENTE.
TB2	TORNEIRA DE BRANCA, ACABAMENTO CROMADO, COM LIGAÇÃO FLEXÍVEL CROMADA, REF. DOGOL, LINHA PRESSART BENEFIT DE META, CDD. 10491/106 OU EQUIVALENTE.
CH1	CHAVEIRO CROMADO BÍTOLA 1,2x1,2" REF. DOGOL, CHAVEIRO BÍTOLA/CHAVE, CDD. 1023/1046 OU EQUIVALENTE.
VD1	VALVULA DE ESCURVA PARA MOTORIO. REFERENCIA: DOGOL, LINHA PRESSART, CDD. 1713/1308 OU EQUIVALENTE.
VD2	VALVULA DE ESCURVA PARA SIFÃO SANITARIO. ACABAMENTO CROMADO - COM ACESSÓRIO PARA PORTADORES DE NECESSIDADES ESPECIAIS. REF. DOGOL, LINHA BENEFIT, CDD. 1014/1015 OU EQUIVALENTE.
AR1	ACABAMENTO PARA REGISTRO CROMADO. REFERENCIA DOGOL, MODELO TRAMPA BELLA - CDD. 1011/1012 OU EQUIVALENTE.
SF1	SIFÃO CROMADO PARA SANITARIO. REFERENCIA: DECA, CDD. 1680C, 100100 OU EQUIVALENTE.
TQ1	TANQUE EM AÇO INOX 23L, REF. FRANK, TANQUE 15160, CDD. 10196

ESPECIFICAÇÕES - ACESSÓRIOS E EQUIPAMENTOS

ITEM	DESCRIÇÃO
TE1	DISPENSER PARA TOALHA INTERMEDIÁRIA DE PAPEL. REFERENCIA: KIMBERLY-CLARK, LINHA LALALIA, CDD. 20180/23, NA COR BRANCA, OU EQUIVALENTE.
FP2	DISPENSER PARA PAPEL, INSERIDO EM PISO. REFERENCIA: KIMBERLY-CLARK, LINHA LALALIA, CDD. 20172/18, NA COR BRANCA, OU EQUIVALENTE TECNICO.
SB1	SABONETEIRA ACRILICA SISTEMA CANAL. REFERENCIA: KIMBERLY-CLARK, CDD. 20180/23, NA COR BRANCA, OU EQUIVALENTE.
ES1	ESPELHO RETRIL, DE 4 MM DE ESPESURA, COM BARRAS GARFADAS E COLADO NA PAREDE 20x30cm. REFERENCIA: GUARDIAN, OU EQUIVALENTE.
ML1	MOLA HORIZONTAL ABIDA COM BRANCO AUTOTRIL, E REGULADOR DE VELOCIDADE PARA TORNAMENTO. REFERENCIA: JORNAL, MODELO MOLA COM BRANCO, OU EQUIVALENTE.
MN1	CONJUNTO MANEIRA DE ALUMINIO, ROSETA DE INOX E TÊXTOURIL. (NÃO INCLUI SIFÃO) REFERENCIA: ACABAMENTO ALUMINIO ECONOMO ENVENENADO, REF. LA FONTE.
FC2	FECHADURA COM TRINCO ROLETE, REF. FECHADURA STZ EVOLUTION-55 COM TRINCO METAL. ACABAMENTO CROMADO ACERADO, LA FONTE.
BR1	BARRA DE ARSO HORIZONTAL, FUA DE 50mm, PARA PORTADORES DE NECESSIDADES ESPECIAIS. INSTALADA 4 1/2" DO PISO. HABITADO, REF. DECA, LINHA CONCEPT, CDD. 2310, OU EQUIVALENTE.
BR2	TUBO DE ARSO (GRANDE HORIZONTAL) DE 60mm, PARA PORTADORES DE NECESSIDADES ESPECIAIS. INSTALADA NA PORTA DO SANITARIO P.A.E. REF. DECA, LINHA CONCEPT, CDD. 2300, CDD. 1011/1012, OU EQUIVALENTE.
BC1	BANDEJA EM CRANTO PRETO S/O GARFEL, OU EQUIVALENTE, COM ESPESURA DE 20mm, LARGURA DE 90mm, COM TÊXTERA E S/O DE 10cm.

LEGENDA - ALVENARIA

ITEM	DESCRIÇÃO
1	ALVENARIA EXISTENTE
2	ALVENARIA EM BLOCOS DE CONCRETO, 40x20cm
3	ALVENARIA EM BLOCOS DE CONCRETO, 40x14cm
4	DIVISÓRIAS EM ALUMINIO E AÇO GALVANIZADO COM PAINÉIS CEGOS E VIDRO - ACABAMENTO EM LAMINADO FENOLICO MELAMINICO
5	DIVISÓRIA PLACA EM GESSO ACABADO, COM ISOLAMENTO ACUSTICO EM LÁ DE ROCHA 4x2
6	PLAPI DE CONCRETO EXISTENTE
7	PLAPI DE CONCRETO NOVO

NOTAS

NOTAS	QUADRO DE ÁREAS M2
1. CONFERRIR MEDIDAS NO LOCAL.	TERRENO 3.963,73
2. TODAS AS ALVENARIAS INTERNAS E PERIMÉTRICAS DOS BLOCOS, SEM COMO OS VOLUMES EXTERNOS, SERÃO TOTALMENTE DEBILITADAS, EXCETO AS INDICADAS COMO ALVENARIAS EXISTENTES A SEREM RECONSTRUIDAS.	EXISTENTE 2.003,89
3. TODOS OS PILARES TERÃO SUAS DIMENSÕES ORIGINAIS RECUPERADAS, COM A DEMOLIÇÃO DE SEUS ENCHIMENTOS E RECONSTRUÇÃO DE SEUS ENCHIMENTOS APÓS RECUPERAÇÃO DE SUAS DIMENSÕES ORIGINAIS, OS PILARES DEVERÃO SER REVESTIDOS DE MANTA EM TUM SUAS FASES EM ISOLADOR E TEREM SEUS ALINHAMENTOS ENTRE SI PERFEITAMENTE RECUPERADOS.	SEGUNDO PAVIMENTO 1.497,62
	TERCEIRO PAVIMENTO 334,98
	TOTAL 5.796,20
	A CONSTRUIR 292,03
	PRIMEIRO PAVIMENTO 241,15
	SEGUNDO PAVIMENTO 32,62
	TERCEIRO PAVIMENTO 28,84
	TOTAL 584,64
	TOTAL GERAL 6.380,84
	ÁREA PERMEÁVEL = 464,52M² - 11,71%

REVISÃO	DATA	DESCRIÇÃO
3	30/06/2017	REVISÃO
2	07/11/2016	REVISÃO
1	19/03/2014	REVISÃO
0	19/12/2013	EMISSÃO INICIAL

ARCHITECH Consultoria e Planejamento Ltda.

SECRETARIA DE ESTADO DA SAÚDE - SUS/SP

DRS XVI - SOROCABA

GRUPO TÉCNICO DE EDIFICAÇÕES

PROJETO EXECUTIVO DE ARQUITETURA

D-016/ARO 46/52

Av. Dr. Enéas de Castro Aguiar, nº.188, 3º andar - Sorocaba - SP - CEP: 13506-940 - Fone: (11)3056-8420 - Fax: (11)3056-8422