

B7 PLANTA
ESCALA 1:25

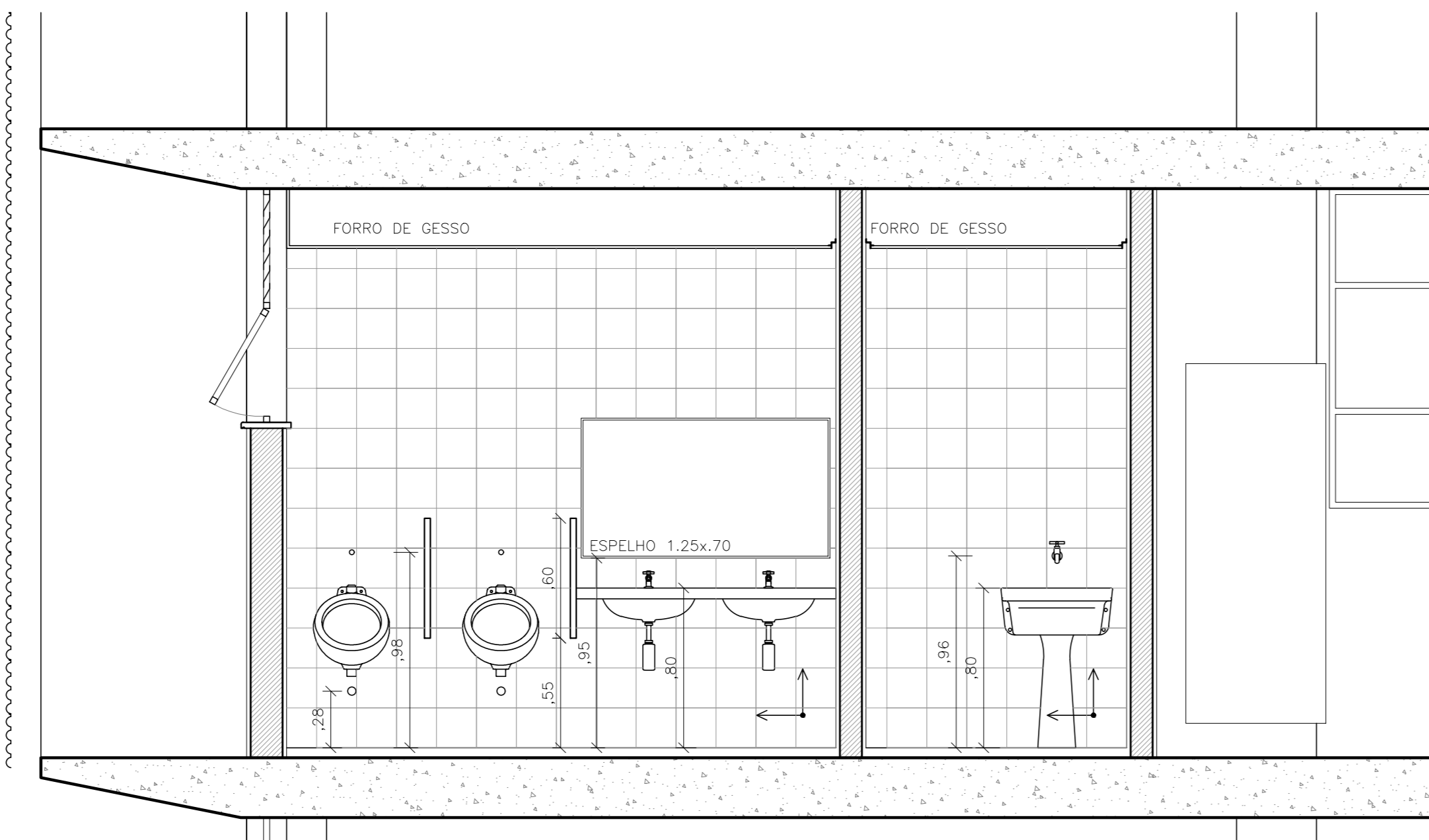

B7 CORTE A
ESCALA 1:25

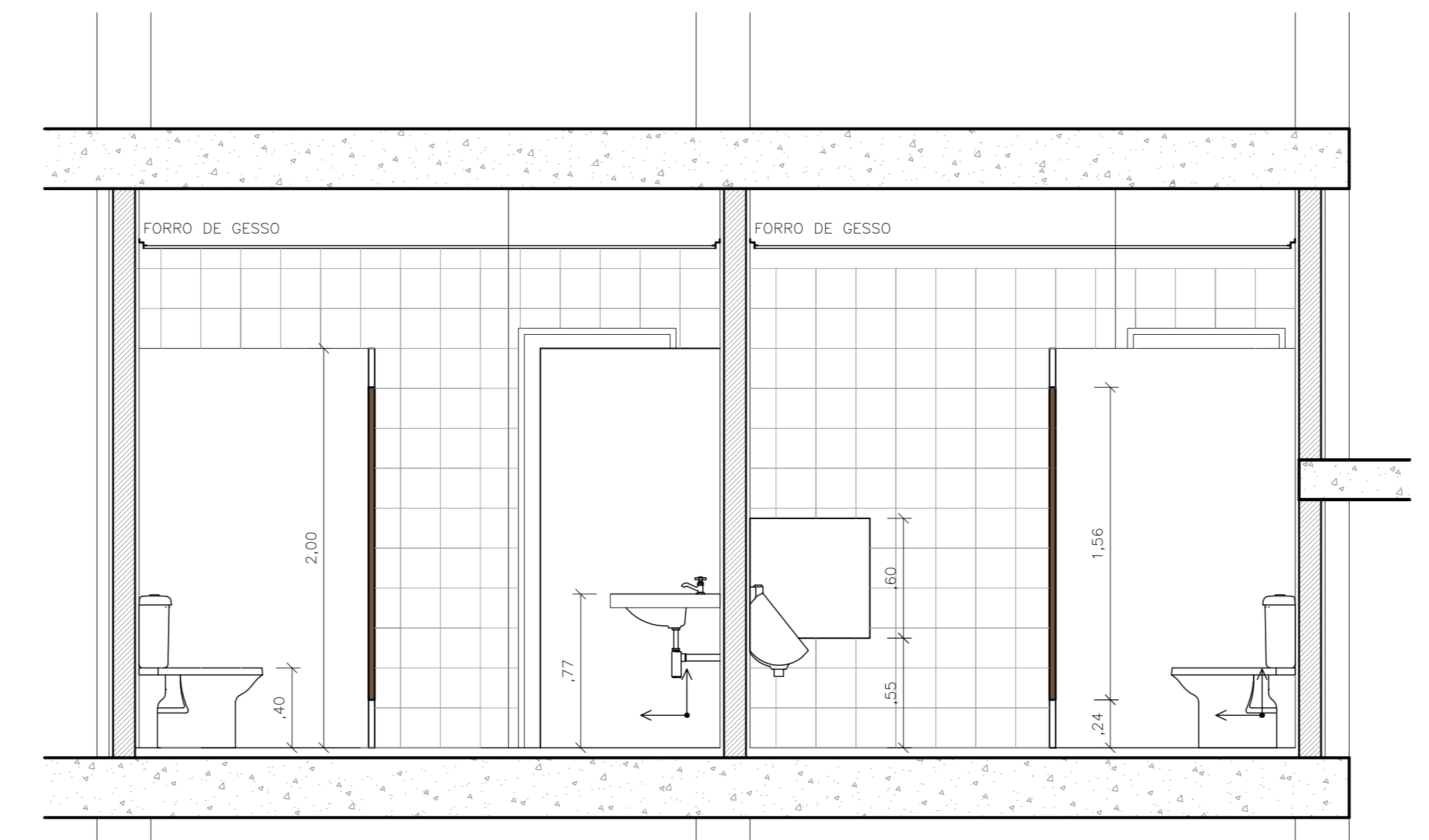

B7 CORTE 1
ESCALA 1:25

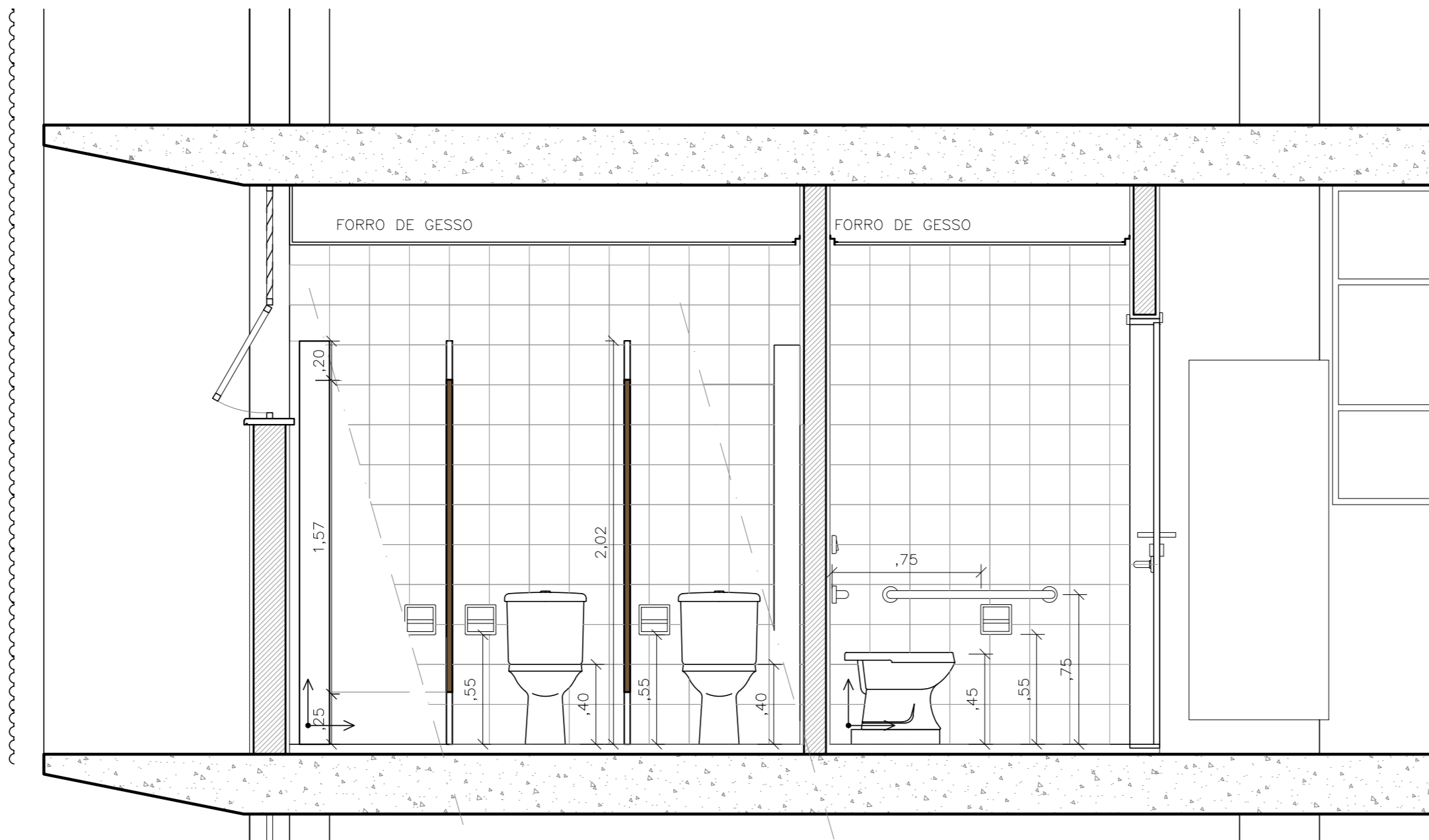

B7 CORTE B
ESCALA 1:25

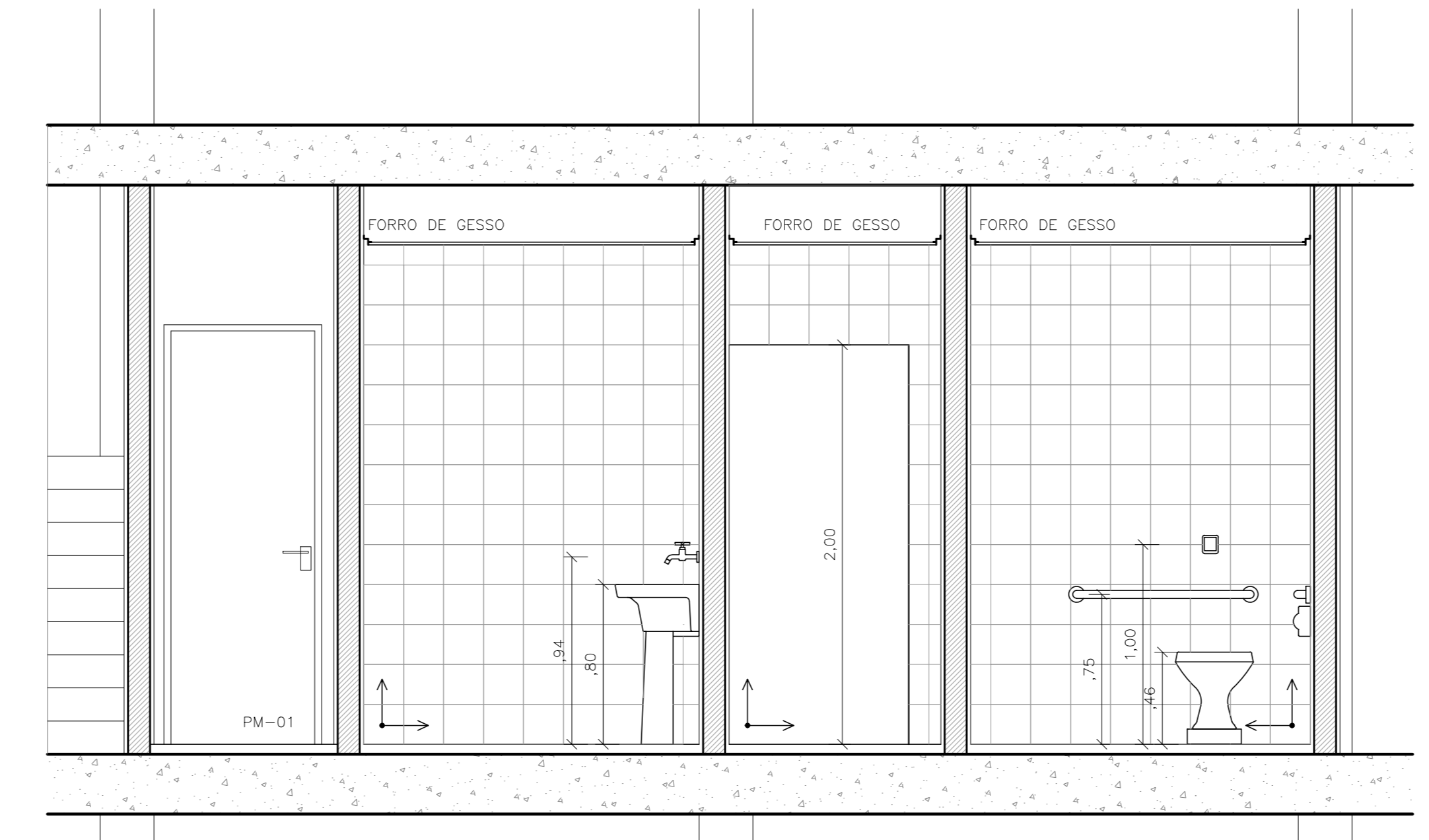

B7 CORTE 2
ESCALA 1:25

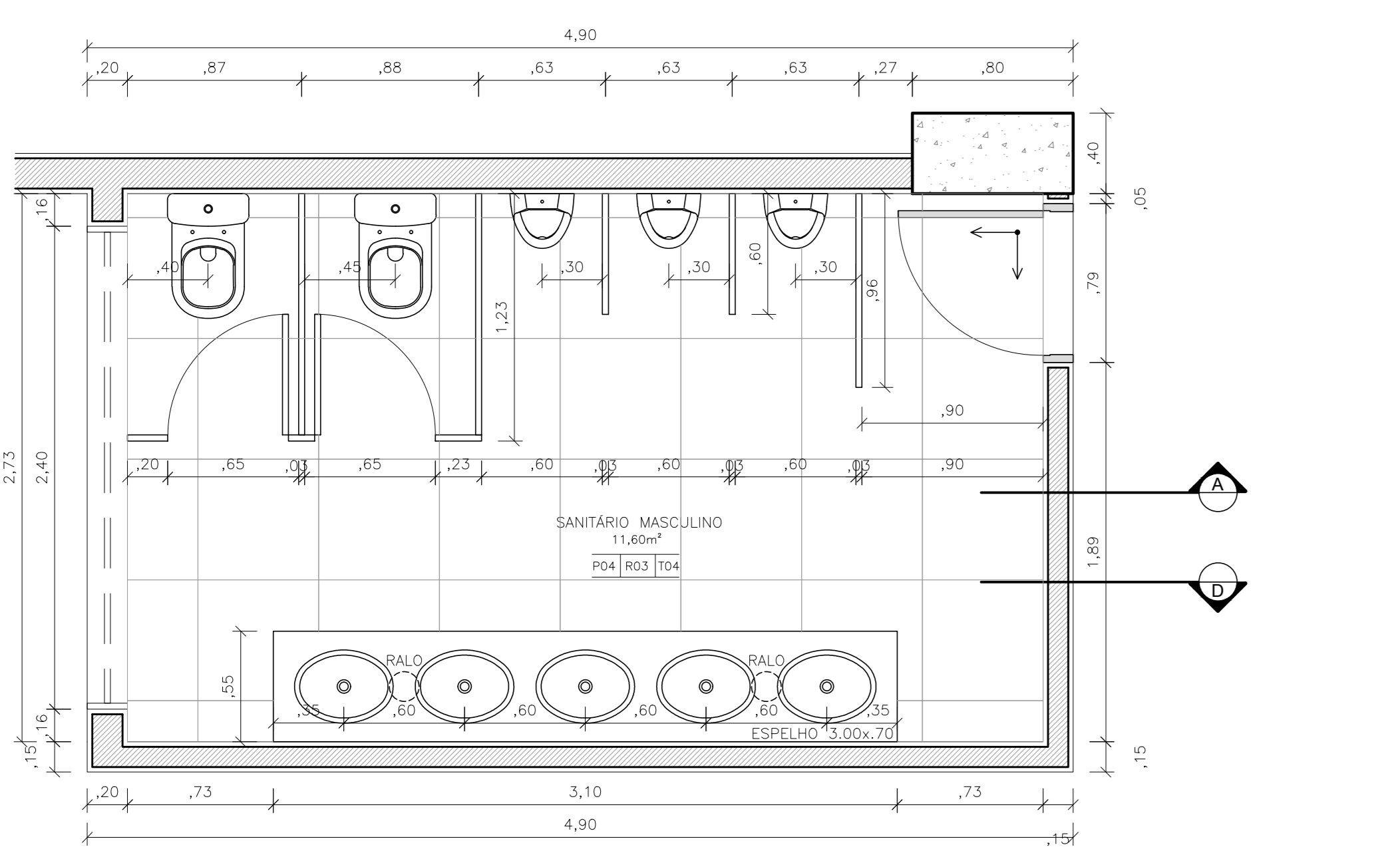

B6 PLANTA
ESCALA 1:25

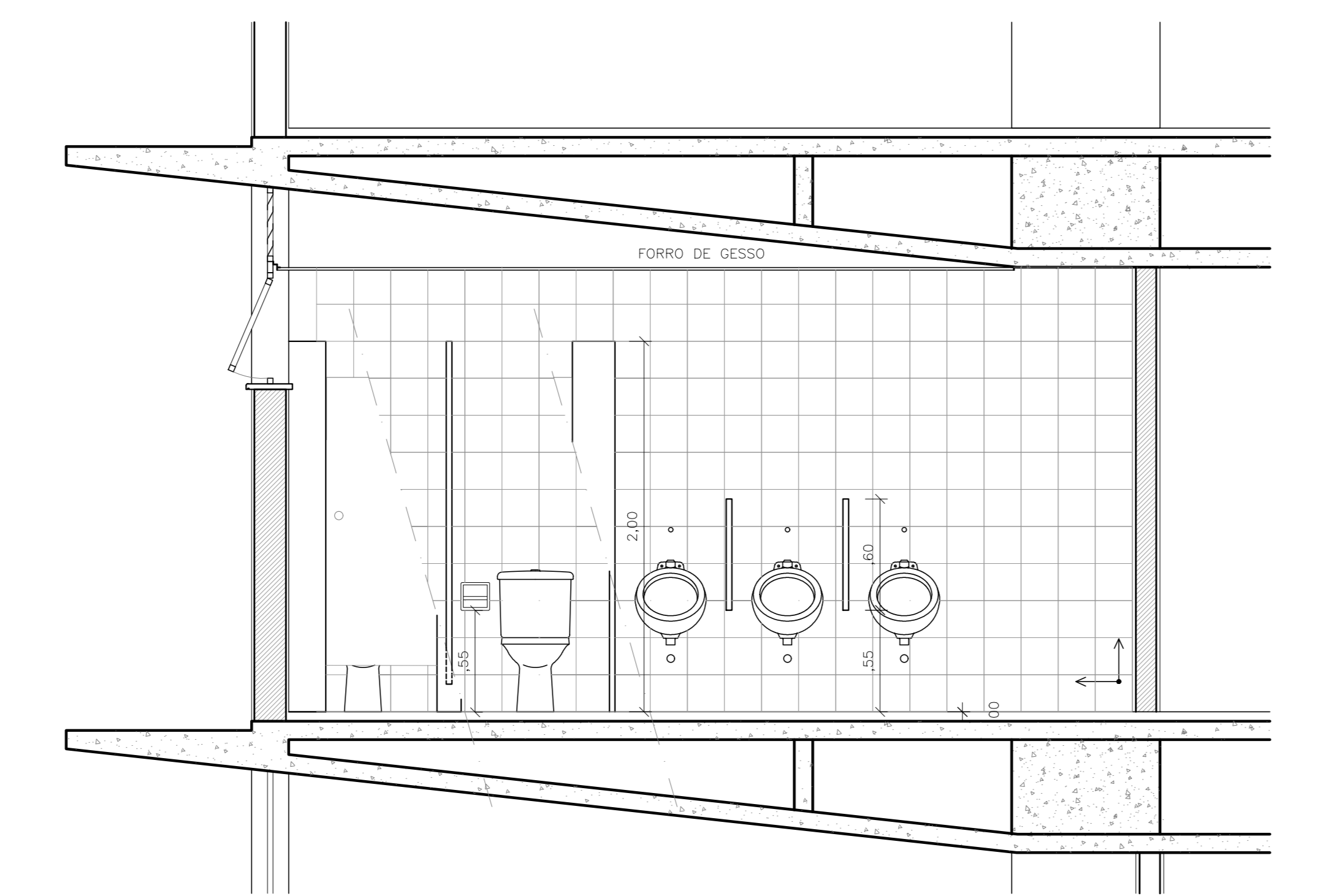

B6 CORTE A
ESCALA 1:25

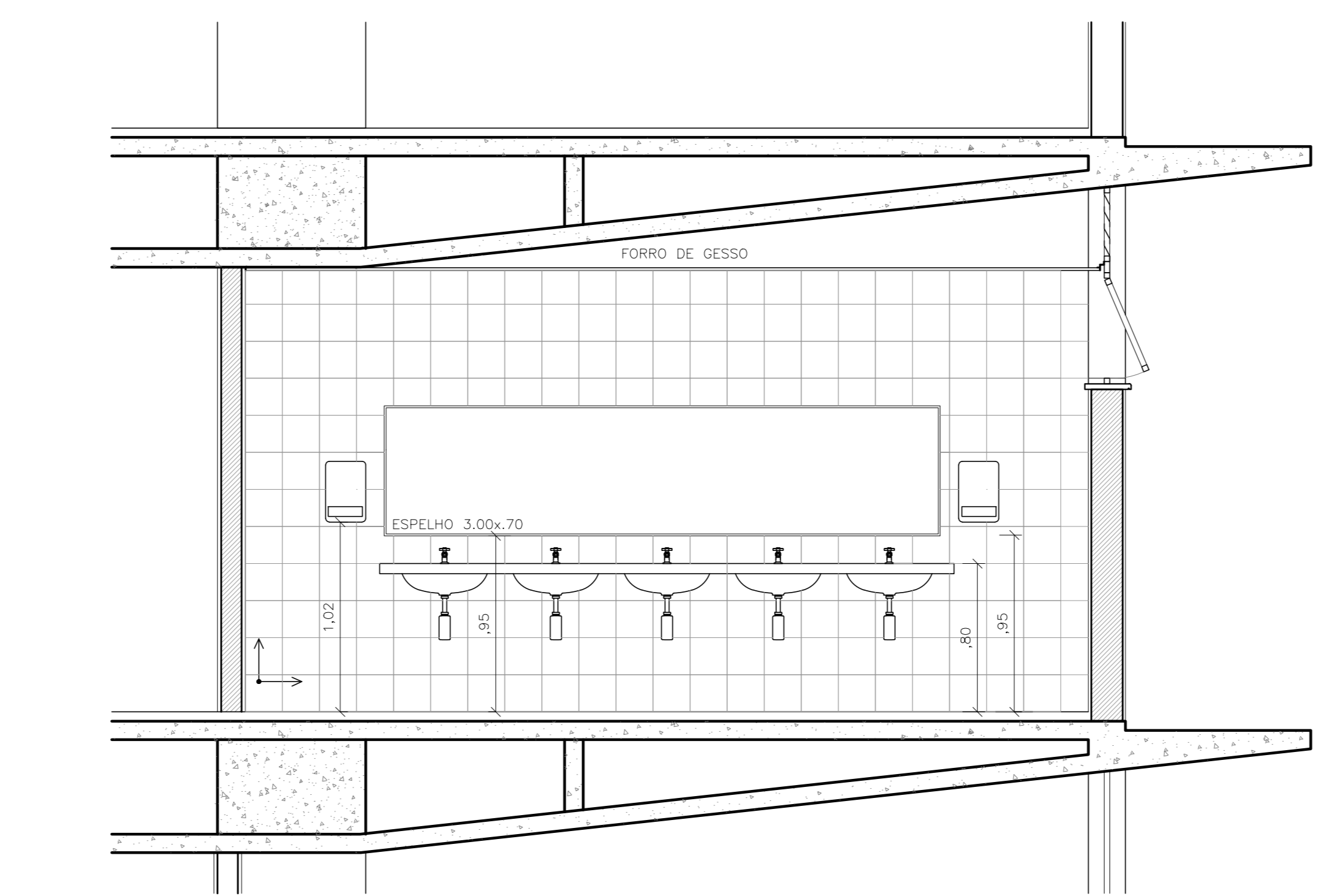

B6 CORTE B
ESCALA 1:25

085: O SANITÁRIO B7 SE REPETE NO 1º, 2º E 3º PAVIMENTOS DO EDIFÍCIO 4.

085: O SANITÁRIO B6 SE REPETE NO 1º E 2º PAVIMENTOS DO EDIFÍCIO 4.

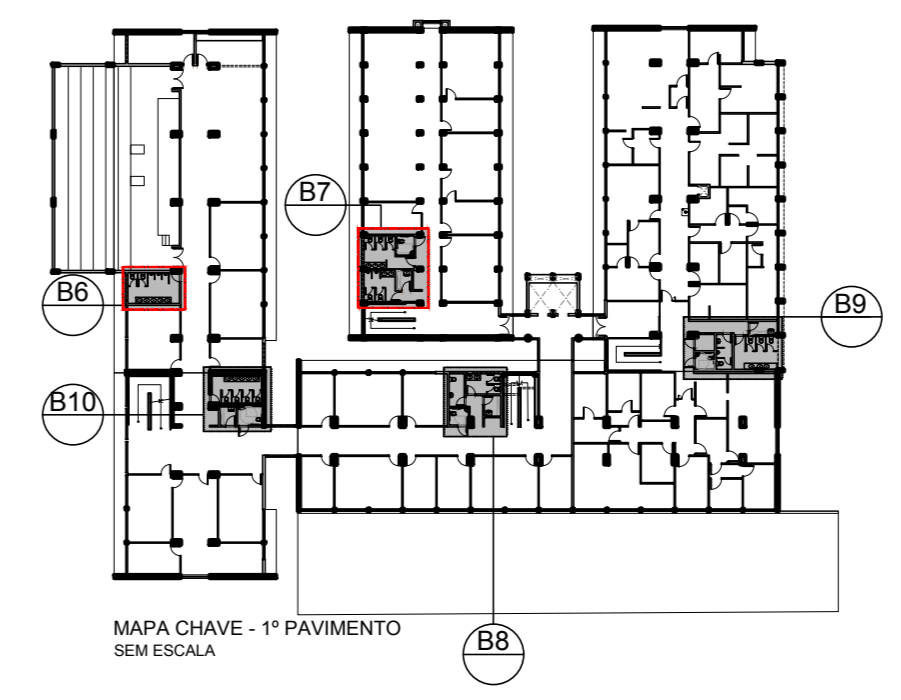

ESPECIFICAÇÕES DE MATERIAIS

ACABAMENTOS DE PISO

ITEM	DESCRIÇÃO
PR1	PISO DE CIMENTO POLIDO EM PLACAS DE 1,50x1,50m, PÓDRÃO BRANCO COTTON SOBRE CONTRAPISO IMPERMEABILIZADO.
PR2	PISO UNICO EM MANTA PARA TRAFEGO INTENSO, ACOSTO, COM TRATAMENTO ANTICRESCIMENTO - COR BRANCA - RESISTE 11=7,5cm COM CANTOS ARREDONDADOS
PR3	PISO UNICO EM MANTA PARA TRAFEGO INTENSO, ACOSTO - COR CINZA CLARO - RESISTE 11=7,5cm, COM CANTOS ARREDONDADOS
PR4	PISO EM PORCELANATO TENDIDO ANTIESCORBANTE, 60x60cm - COR CINZA CLARO
PR5	PISO DE GRANITO 60x60cm COM CANTOS QUAD E CANTOIRA BRANCA, COM JUNTA PLÁSTICA - FAZENDO REQUERIDOS DE 150x150cm
PR6	PISO DE CIMENTO DESBEMPERADO E ALISADO MECANICAMENTE

ACABAMENTOS DE PAREDE

ITEM	DESCRIÇÃO
PR1	REVESTIMENTO EM PINTURA ACRILICA FOSCA BRANCO GELÓ
PR2	DISPENSER EM ALUMINIO E AÇO GALVANIZADO COM PAINEL CÉUS E VÍDIO - ACABAMENTO EM LAMPARÃO FOTOLÓGICO MIMIMANDO
PR3	REVESTIMENTO EM PLACA CERÂMICA ESMALTADA COM BANDO TIPO DE ABSORÇÃO PLÁSTICA - COR BRANCO GELÓ
PR4	REVESTIMENTO EM CHAPITE NA COR GRANITE
PR5	PINTURA ACRILICA FOSCA - COR BRANCO GELÓ
PR6	REVESTIMENTO EM PINTURA PVA FOSCA - COR BRANCO GELÓ

ACABAMENTOS DE TETO

ITEM	DESCRIÇÃO
T01	PINTURA LATEX SOBRE LAJE - COR BRANCO NIVÉ
T02	FORRO METAL, ACOSTO COM TRATAMENTO ANTIUMIDANHO EM PLACAS DE 120x42,5cm REVESTIDO EM PINTURA LATEX - COR BRANCO NIVÉ
T03	FORRO METAL, ACOSTO EM PLACAS DE 120x42,5cm REVESTIDO EM PINTURA LATEX - COR BRANCO NIVÉ
T04	FORRO DE GESSO ACABADO COM PERFIL DE TUBO METALDO REVESTIDO EM PINTURA LATEX - COR BRANCO NIVÉ

ESPECIFICAÇÕES - LOUÇAS

ITEM	DESCRIÇÃO
CB1	TUBO SEM ENCAIXE MONTE CARLO, REFERÊNCIA: DECA, CDD, LER, NA COR BRANCA, OU EQUIVALENTE
CB2	TUBO DE CANTAS UNIVERSAL OVAL, REFERÊNCIA: DECA, CDD, L371, NA COR BRANCA, MONTADO OU EQUIVALENTE
LV1	LAVATORIO PROTOCO COM COLUNA SUSPENDIDA, NA COR BRANCA E PARAFUSOS CROMADOS, REFERÊNCIA: DECA, LINHA MODERNA FLUXO, CDD, L 3707 E 3710, OU EQUIVALENTE
LV2	LAVATORIO CANTO PEDIENSO, NA COR BRANCA E PARAFUSOS CROMADOS, REFERÊNCIA: DECA, LINHA 87, CDD, L 191,17, OU EQUIVALENTE
MC1	MOTOR DE LIXAÇÃO COM SIFÃO INTEGRADO, NA COR BRANCA, REFERÊNCIA: DECA, CDD, MP12, OU EQUIVALENTE TENDIDO
BS1	BOX SANITÁRIA ESPECIAL DE LIXAÇÃO E RESISTO ESPECIAL, NA COR BRANCA, REFERÊNCIA: DECA, LINHA CONFORTO, RESISTO FLUXO CDD, PFI 1402, OU EQUIVALENTE
BS2	CONJUNTO BOX SANITÁRIA COM LIXAÇÃO E RESISTO, NA COR BRANCA E PARAFUSOS CROMADOS, REFERÊNCIA: DECA, LINHA CONFORTO, CDD, BOX DE EQUIVALENTE

ESPECIFICAÇÕES - METAIS

ITEM	DESCRIÇÃO
TB1	TORNILHO DE BRANCA, ACABAMENTO CROMADO, COM LUZAS DE FLEXÃO CROMADA, REF. DOCAL, LINHA IMPERMEABILIZANTE DE NECA, CDD, 171888, OU EQUIVALENTE
TB2	TORNILHO DE BRANCA, ACABAMENTO CROMADO, COM LUZAS DE FLEXÃO CROMADA, REF. DOCAL, LINHA IMPERMEABILIZANTE DE NECA, CDD, 304085, OU EQUIVALENTE
CH1	CHAVEIRO CROMADO BOLA 1/2", REF. DOCAL, CHAVEIRO BOMBAQUINHA, CDD, 00232088, OU EQUIVALENTE
VD1	VALVULA DE SEGURANÇA PARA VÍDIO, REFERÊNCIA: DOCAL, UNIMPRESSMATIC, CDD, 171888, OU EQUIVALENTE
VD2	VALVULA DE SEGURANÇA PARA VÍDIO SANITÁRIO, ACABAMENTO CROMADO, COM ACESSÓRIOS PARA MANEIO, REFERÊNCIA: DOCAL, UNIMPRESSMATIC, CDD, 171888, OU EQUIVALENTE
AR1	ACABAMENTO PARA RESISTO CROMADO, REFERÊNCIA: DOCAL, MODELO TAPADA BELLA - TENDIDO 371888, OU EQUIVALENTE
SF1	SIFÃO CROMADO PARA LAVATORIO, REFERÊNCIA: DECA, CDD 1480C 10100, OU EQUIVALENTE
T01	TANQUE EM AÇO INOX 20L, REF. FRANK, TANQUE T080, CDD, 10186

ESPECIFICAÇÕES - ACESSÓRIOS E EQUIPAMENTOS

ITEM	DESCRIÇÃO
TL1	DISPENSER PARA TOALHA IMPERMEABILIZADA DE PAINEL, REFERÊNCIA: KAMBERT-CLARK, LINHA JACARA CDD, 301822, NA COR BRANCA, OU EQUIVALENTE
PP2	DISPENSER PARA PAINEL IMPERMEABILIZADO DE AÇO, REFERÊNCIA: KAMBERT-CLARK, LINHA JACARA CDD, 301822, NA COR BRANCA, OU EQUIVALENTE TENDIDO
SB1	SABONETEIRA ACRILICA SISTEMA ORNATEL, REFERÊNCIA: KAMBERT-CLARK, CDD, 301822, NA COR BRANCA, OU EQUIVALENTE
ES1	ESPETRO CRISTA DE 4 MM DE ESPESURA, COM BORDAS LAPIDADA E CILINDRO NA PAREDE SANITÁRIA, REFERÊNCIA: KAMBERT-CLARK, CDD, 301822, NA COR BRANCA, OU EQUIVALENTE
ML1	MOLA METÁLICA ABERTA COM BRINCO AJUSTÁVEL, E REGULADOR DE VELOCIDADE PARA FOMENTO, REFERÊNCIA: KAMBERT-CLARK, CDD, 301822, NA COR BRANCA, OU EQUIVALENTE
MN1	CONJUNTO MECÂNICO DE REGULADOR, REGISTO DE INOX E FREGATEIRA "MAGNUM" 312 EVOLUÇÃO, ACABAMENTO ALUMINIO CROMADO CROMADO, REF. LA FONTE, CDD, 312, OU EQUIVALENTE
FC2	FREGATEIRA COM TRINCO ROLETE, REF. FREGATEIRA 312 EVOLUÇÃO-S3 COM TRINCO ROLETE, ACABAMENTO CROMADO ACINADO, LA FONTE
BR1	BRINCO DE AÇO INOX, REFERÊNCIA: PFI, DE PFI, PARA EQUIPAMENTOS DE NECESSIDADES ESPECIAIS, REFERÊNCIA: PFI, CDD, 2110, OU EQUIVALENTE
BR2	BRINCO DE AÇO INOX, REFERÊNCIA: PFI, DE PFI, PARA EQUIPAMENTOS DE NECESSIDADES ESPECIAIS, REFERÊNCIA: PFI, CDD, 2110, OU EQUIVALENTE
BC1	BANDEJA EM CROMADO PRETO S30, GABEIA, OU EQUIVALENTE, COM ESPESURA DE 20mm, LARGURA DE 200mm, COM TUBERA E DUA LA TUB

LEGENDA - ALVENARIA

ITEM	DESCRIÇÃO
1	ALVENARIA EXISTENTE
2	ALVENARIA EM BLOCOS DE CONCRETO, 40x40cm
3	ALVENARIA EM BLOCOS DE CONCRETO, 40x40cm
4	DISPENSER EM ALUMINIO E AÇO GALVANIZADO COM PAINEL CÉUS E VÍDIO - ACABAMENTO EM LAMPARÃO FOTOLÓGICO MIMIMANDO
5	DISPENSER EM PLACA DE GESSO ACABADO, COM ISOLAMENTO ACOSTO EM LAJE DE BOMBA 1/2"
6	PLACAS DE CONCRETO EXISTENTE
7	PLACAS DE CONCRETO NOVO

NOTAS

1. CONFIRMAR MEDIDAS NO LOCAL.
2. TODAS AS ALVENARIAS INTERIORES E PERIMÉTRICAS DOS BLOCOS, SEM CONTAR OS VOLUMES EXTERIORES, SERÃO TOTALMENTE EXISTENTES. EXISTEM AS REDESAIS COMO "ALVENARIAS EXISTENTES A SEREM MANTIDAS".
3. TODOS OS PLANOS TERÃO SUAS DIMENSÕES ORIGINAIS RECORRIDAS COM A TENDÊNCIA DE SEREM ENCAMBOS E REMOÇÃO DE ALVENARIAS INSTALAÇÕES AMBULANTES. NESTES ENCAMBOS, APÓS A RECORRÊNCIA DE SUAS DIMENSÕES ORIGINAIS, OS PLANOS DEVERÃO SER REVESTIDOS DE MANEIRA A TER SUAS FACES EM EQUILÍBRIO E TAMBÉM SEUS ALINHAMENTOS ENTRE SI PERFEITAMENTE RECORRIDOS.

QUADRO DE ÁREAS M2

TERRENO	ÁREA
TERRENO	3.863,74
EXISTENTE	2.203,06
PAVIMENTO TERRENO	2.203,06
PRIMEIRO PAVIMENTO	1.457,82
SEGUNDO PAVIMENTO	334,06
TOTAL	4.796,20
A CONSTRUIR	282,73
PAVIMENTO TERRENO	282,73
PRIMEIRO PAVIMENTO	261,15
SEGUNDO PAVIMENTO	20,58
TERCEIRO PAVIMENTO	20,58
TOTAL	282,73
TOTAL CIBRAL	5.078,93
ÁREA PERMEÁVEL	464,52MP - 11,71%

ARCHITECH
Consultoria e Planejamento Ltda.

AUTOR DO PROJETO: PROPRIETÁRIO: RESP. TÉCNICO:

SECRETARIA DE ESTADO DA SAÚDE - SUS/SP

GRUPO TÉCNICO DE EDIFICAÇÕES

DRS XVI - SOROCABA
R. COM. PEREIRA RAIÃO, 105 - SOROCABA - SP
DETACHAMENTO SANITÁRIOS

PROJETO EXECUTIVO DE ARQUITETURA

D-016/ARQ 45/52

15/06/2017 07/11/2016 19/03/2014 19/03/2013

Av. Dr. Edgar de Carvalho Aguiar, 11/106, 2º andar
150 - Pousa-100 - CEP 13043-100
Tel: 011 3306 8420 Fax: 011 3306 8442

AV. ARDENAR EZZOLI FERNANDES
RUA JOSÉ DE SAUS, 342/36
PALAÇO DE CASTRO HAYEM - CAU 412954-9