

B2 CORTE A
ESCALA 1:25

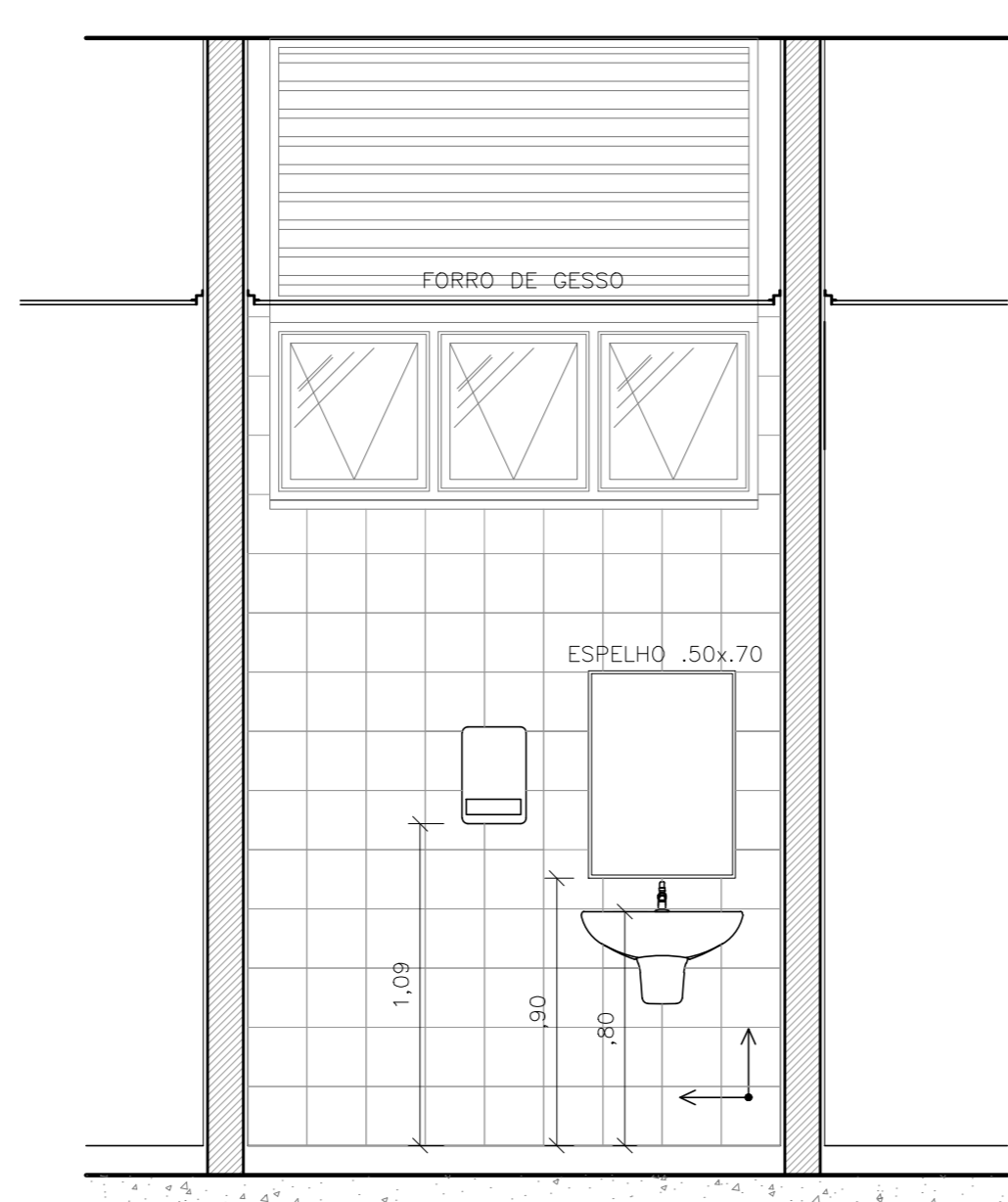

B2 CORTE 2
ESCALA 1:25

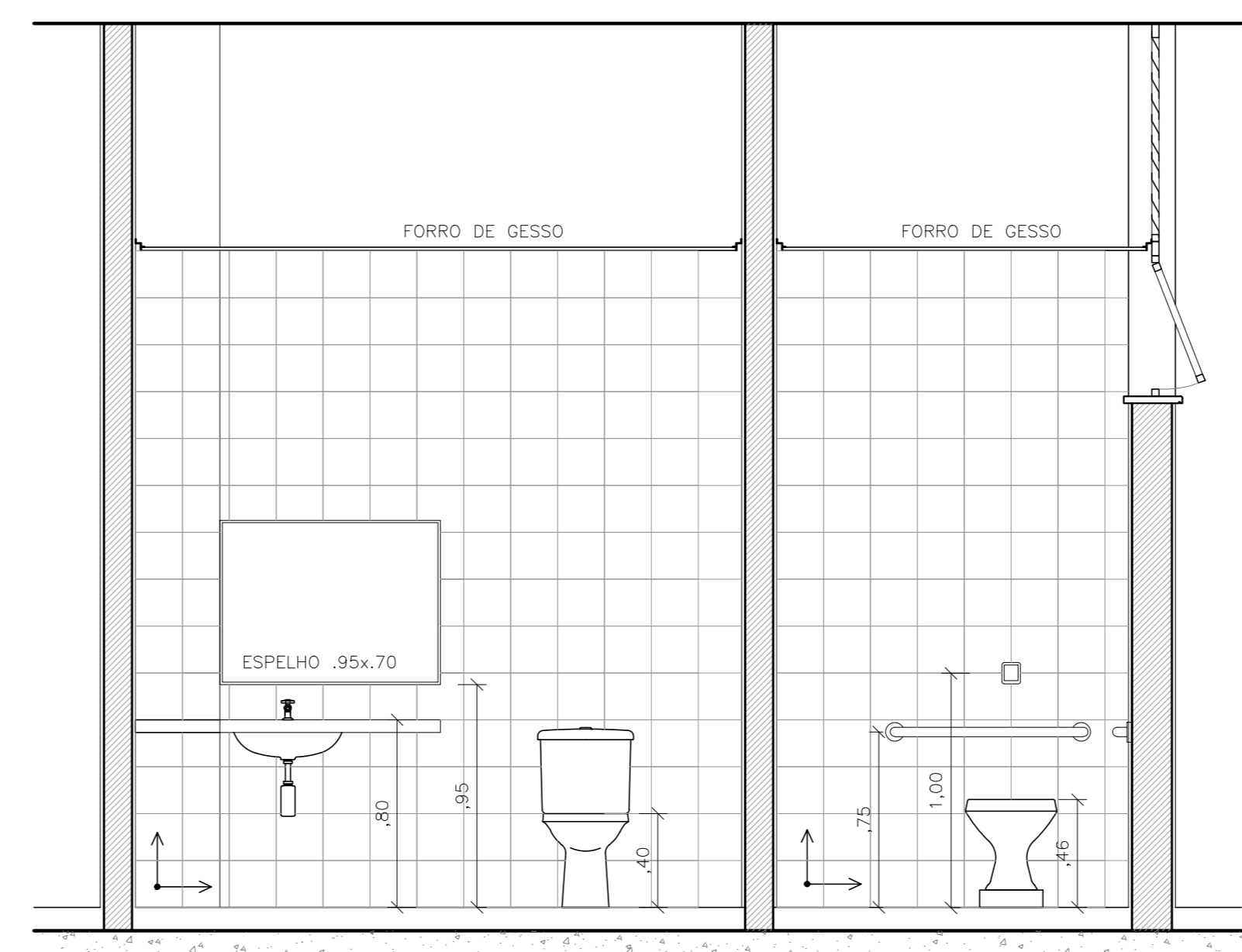

B3 CORTE A
ESCALA 1:25

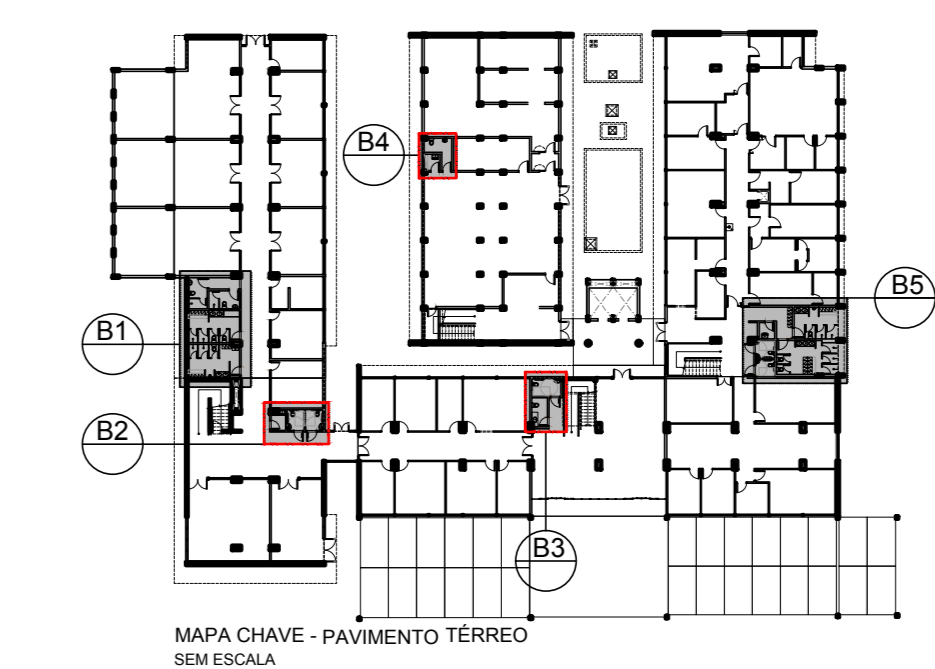

ESPECIFICAÇÕES DE MATERIAIS

ACABAMENTOS DE PISO	
ITEM	DESCRIÇÃO
P01	PISO DE GRANITO PRETO EM PLACAS DE 1.50x1.50m, PAROQUÊ BRANCO COTTOX SOBRE CONTRAPISO INTERMEDIÁRIO.
P02	PISO VINÍLICO EM MANTA PARA TRAFEGO FREQUENTE, ACÚSTICO, COM TRATAMENTO ANTIBACTÉRIAS - COR BRANCA - ROLETE 1x1.50m, COM GANCHO AERODINÂMICO.
P03	PISO VINÍLICO EM MANTA PARA TRAFEGO FREQUENTE, ACÚSTICO - COR CINZA CLARO - ROLETE 1x1.50m, COM GANCHO ANTIDERRAPANTE.
P04	PISO EM PORCELANATO TÉCNICO ANTIDERRAPANTE, 60x60cm - COR CINZA CLARO.
P05	PISO DE GRANITO 40x40cm COM CIMENTO CINZA E GRANULHA BRANCA, COM JUNTA PLÁSTICA, FORTADO MECANICAMENTE DE BOM-BOM.
P06	PISO DE CIMENTO DESEMPENHO E AISLADO MECANICAMENTE.

ACABAMENTOS DE PAREDE	
ITEM	DESCRIÇÃO
R01	REVESTIMENTO EM PINTURA ACRÍLICA FOSCA BRANCO GELÓ.
R02	DIVISÓRIAS EM ALUMÍNIO E AÇO GALVANIZADO COM PAINÉIS CEGOS E VIDRO - ACABAMENTO EM LAMINADO FENÓLICO MELAMÍNICO.
R03	REVESTIMENTO EM PLACA CERÂMICA ESMALTADA COM BAIVO TECER DE ABSORÇÃO ACÚSTICA - COR BRANCO GELÓ.
R04	REVESTIMENTO EM CARPETE NA COR GRAYTE.
R05	PINTURA ACRÍLICA FOSCA - COR BRANCO GELÓ.
R06	REVESTIMENTO EM PINTURA PVA FOSCA - COR BRANCO GELÓ.

ACABAMENTOS DE TETO	
ITEM	DESCRIÇÃO
T01	PINTURA LATEX SOBRE LAJE - COR BRANCO NÉVE.
T02	FORRO MINERAL, ACÚSTICO COM TRATAMENTO ANTIBACTÉRIAS EM PLACAS DE 125x62.5cm REVESTIDO EM PINTURA LATEX - COR BRANCO NÉVE.
T03	FORRO MINERAL, ACÚSTICO EM PLACAS DE 125x62.5cm REVESTIDO EM PINTURA LATEX - COR BRANCO NÉVE.
T04	FORRO DE GESSO ACAPOTADO COM PERFIL DE TUBO METÁLICO REVESTIDO EM PINTURA LATEX - COR BRANCO NÉVE.

ESPECIFICAÇÕES - LOUÇAS	
ITEM	DESCRIÇÃO
CB1	CUBA SEM ENCAIXE MONTE CARLO, REFERÊNCIA: DECA, CDD. LAZ, NA COR BRANCA, OU EQUIVALENTE.
CB2	CUBA DE EMBUIR UNIVERSAL OVAL, REFERÊNCIA: DECA, CDD. L371, NA COR BRANCA, OU EQUIVALENTE.
LV1	LAVATÓRIO PEDIUNTO COM COLUNA SUSPensa NA COR BRANCA E PARAFUSOS CROMADOS, REFERÊNCIA: DECA, LINHA VOCE PLUS, CDD. L. 5101 + L. 5102, OU EQUIVALENTE.
LV2	LAVATÓRIO CANTO PEDIUNTO, NA COR BRANCA E PARAFUSOS CROMADOS, REFERÊNCIA: DECA, LINHA VOCE PLUS, CDD. L. 5101 + L. 5102, OU EQUIVALENTE.
MC1	MOTOR DE LOUÇA COM SF400 METERADO, NA COR BRANCA, REFERÊNCIA: DECA, CDD. M712, OU EQUIVALENTE TENDR.
BS1	BACA SANITÁRIA ESPECIAL DE LOUÇA E ASSENTO ESPECIAL, NA COR BRANCA, REFERÊNCIA: DECA, LINHA COMFORT, VOCE PLUS, CDD. 783-APRIS, OU EQUIVALENTE.
BS2	ESCALANTE BACA SANITÁRIA COM CAIXA ACRIPLACA E ASSENTO, NA COR BRANCA E PARAFUSOS CROMADOS, REFERÊNCIA: DECA, LINHA CARABBA, CDD. 826, OU EQUIVALENTE.

ESPECIFICAÇÕES - METAIS	
ITEM	DESCRIÇÃO
TB1	TORNILHA DE BRANCA, ACABAMENTO CROMADO, COM LIGAÇÃO FLEXÍVEL CROMADA, REF. DOCAL, LINHA PRESANTICOMPACT DE MESA, CDD. 1174808, OU EQUIVALENTE.
TB2	TORNILHA DE BRANCA, ACABAMENTO CROMADO, COM LIGAÇÃO FLEXÍVEL CROMADA, REF. DOCAL, LINHA PRESANTIC COMPACT DE MESA, CDD. 3048708, OU EQUIVALENTE.
CH1	CHAVEIRO CROMADO 1/2" REF. DOCAL, CHAVEIRO BARRAQUINHA, CDD. 5033806, OU EQUIVALENTE.
VD1	VALVA DE REGULAÇÃO PARA VÁLVULA, REFERÊNCIA: DOCAL, LINA PRESSANTIC, CDD. 1701006, OU EQUIVALENTE.
VD2	VALVA DE REGULAÇÃO PARA VÁLVULA, ACABAMENTO CROMADO - COM ACCESÓRIO PARA PORTADORES DE NECESSIDADES ESPECIAIS, REF. DOCAL, LINHA BENEFIT, CDD. 3048708, OU EQUIVALENTE.
AR1	ACABAMENTO PARA REGISTRO CROMADO, REFERÊNCIA: DOCAL, MODELO TAPETA BELLA - CROMADO, REFERÊNCIA: DOCAL, CDD. 10188, OU EQUIVALENTE.
SF1	SF400 CROMADO PARA LAVATÓRIO, REFERÊNCIA: DECA, CDD. 1680-100100, OU EQUIVALENTE.
TO1	TANQUE EM AÇO INOX 23L, REF. FRANK, TANGUE 70300, CDD. 10188.

ESPECIFICAÇÕES - ACESSÓRIOS E EQUIPAMENTOS	
ITEM	DESCRIÇÃO
TL1	DISPOSITIVO PARA TOLHA INTERFOLHADA DE PAPEL, REFERÊNCIA: HANBELY-CLARK, LINHA LAUREA, CDD. 3018020, NA COR BRANCA, OU EQUIVALENTE.
PP2	DISPOSITIVO PARA PAREDE INTERFOLHADA DE PAPEL, REFERÊNCIA: HANBELY-CLARK, LINHA LAUREA, CDD. 3017930, NA COR BRANCA, OU EQUIVALENTE TÉCNICO.
SB1	SANITÁRIAS ACRIPLICA SISTEMA SANITEL, REFERÊNCIA: HANBELY-CLARK, CDD. 3018020, NA COR BRANCA, OU EQUIVALENTE.
ES1	ESPELHO RETANGULAR DE 1M DE LARGURA, COM BARRAS OPORTUNAS E CORDÃO NA PAREDE SANITÁRIA, REFERÊNCIA: GUARDIAN, OU EQUIVALENTE.
ML1	MOVA HIERÁGLICA AZEITE COM BRANCO AUSTRIAL E REGULAGEM DE VELOCIDADE PARA TENDIMENTO, REFERÊNCIA: CORONA, MODELO M40, COR BRANCA, OU EQUIVALENTE.
MN1	CONJUNTO MANEIRA DE ALUMÍNIO, ROLETE DE INOX E FECHADURA (MAGNUM) SF2 (SOLUÇÃO) 40, ACABAMENTO ALUMÍNIO ESCURVO ENVERNIZADO, REF. 44, FRANK.
FC2	FECHADURA COM TRINCO ROLETE, REF. FECHADURA SF2 EVOLUÇÃO-55 COM TRINCO INOX, ACABAMENTO CROMADO, REFERÊNCIA: LA FRANK.
BR1	BARRA DE APOIO HORIZONTAL FVA DE 80cm, PARA PORTADORES DE NECESSIDADES ESPECIAIS, METALINA A 10cm DO PISO, PAROQUÊ, REF. DECA, LINHA COMFORT, CDD. 2310, OU EQUIVALENTE.
BR2	BARRA DE APOIO HORIZONTAL DE 60cm, PARA PORTADORES DE NECESSIDADES ESPECIAIS, INSTALADA NA PAREDE DO BOM SANITÁRIO P.A.E. REF. DECA, LINHA COMFORT, CDD. 2300, OU EQUIVALENTE.
BC1	BANDEJA EM CRANTO PRETO SÃO CARBON, OU EQUIVALENTE, COM ESPESURA DE 2cm, LARGURA DE 50cm, COM TELA E SAÍDA DE 1cm.

LEGENDA - ALVENARIA	
ITEM	DESCRIÇÃO
1	ALVENARIA EXISTENTE
2	ALVENARIA EM BLOCOS DE CONCRETO, 40x40cm
3	ALVENARIA EM BLOCOS DE CONCRETO, 40x40cm
4	DIVISÓRIAS EM ALUMÍNIO E AÇO GALVANIZADO COM PAINÉIS CEGOS E VIDRO - ACABAMENTO EM LAMINADO FENÓLICO MELAMÍNICO
5	DIVISÓRIA PLACA EM GESSO ACAPOTADO, COM ISOLAMENTO ACÚSTICO EM LÂ DE ROCHA, 40x20
6	PLAR DE CONCRETO EXISTENTE
7	PLAR DE CONCRETO NOVO

NOTAS	
1.	CONFIRMAR MEDIDAS NO LOCAL.
2.	TODAS AS ALVENARIAS INTERIORES E PERÍMETROS DOS BLOCOS, SEM COMO OS VOLUMES EXTERIORES, SERÃO TOTALMENTE DEMOLIDOS, EXCETO EM RECALÇAS COMO "ALVENARIAS EXISTENTES" E SEREM MANTIDAS.
3.	TODOS OS PILARES TERÃO SUAS DIMENSÕES ORIGINAIS RECUPERADAS COM A DEMOLIÇÃO DE SEUS ENCAIXES E REPARAÇÃO DE ENTALHAS INSTALAÇÕES EMBUTIDAS NESTES ENCAIXES APÓS A RECUPERAÇÃO DE SUAS DIMENSÕES ORIGINAIS. OS PILARES DEVEM SER REVESTIDOS DE MANEIRA QUE SEJA FÁCIL EM EQUILIBRO E TEREM SEUS ALINHAMENTOS ENTRE SI PERFEITAMENTE RECUPERADOS.

QUADRO DE ÁREAS M2	
TERRENO	3.983,75
EXISTENTE	PAVIMENTO TERREO: 2.009,86
	PRIMEIRO PAVIMENTO: 2.009,86
	SEGUNDO PAVIMENTO: 1.457,61
	TERCEIRO PAVIMENTO: 334,08
	TOTAL: 5.792,21
A CONSTRUIR	PAVIMENTO TERREO: 282,73
	PRIMEIRO PAVIMENTO: 241,15
	SEGUNDO PAVIMENTO: 32,02
	TERCEIRO PAVIMENTO: 28,84
	TOTAL: 584,41
TOTAL GERAL	6.386,64
ÁREA PERMEÁVEL	= 484,52MP - 11,71%

3 REVISÃO 30/06/2017
 2 REVISÃO 07/11/2016
 1 REVISÃO 19/03/2014
 0 EMISSÃO INICIAL 19/12/2013

ARCHITECH
 Consultoria e Planejamento Ltda.

AUTOR DO PROJETO PROPRIETÁRIO RESP. TÉCNICO

SECRETARIA DE ESTADO DA SAÚDE - SUS/SP

GRUPO TÉCNICO DE EFICÁCIA

DRS XVI - SOROCABA
 ROOM PEREIRA INACIO, 105 - SOROCABA - SP
 DETALHAMENTO SANITÁRIOS

PROJETO EXECUTIVO DE ARQUITETURA

PROJETO Nº 43/52
 D-016/ARO
 13/06/2017

Av. Dr. Enéas de Castro Aguiar, 1.188, 3º andar
 São Paulo - SP, CEP: 04121-000
 Tel: (11) 2056-8420 Fax: (11) 2056-8422

ARQUITETA: ADRIANA FERREIRA
 ARQUITETA: ADRIANA FERREIRA
 ARQUITETA: ADRIANA FERREIRA

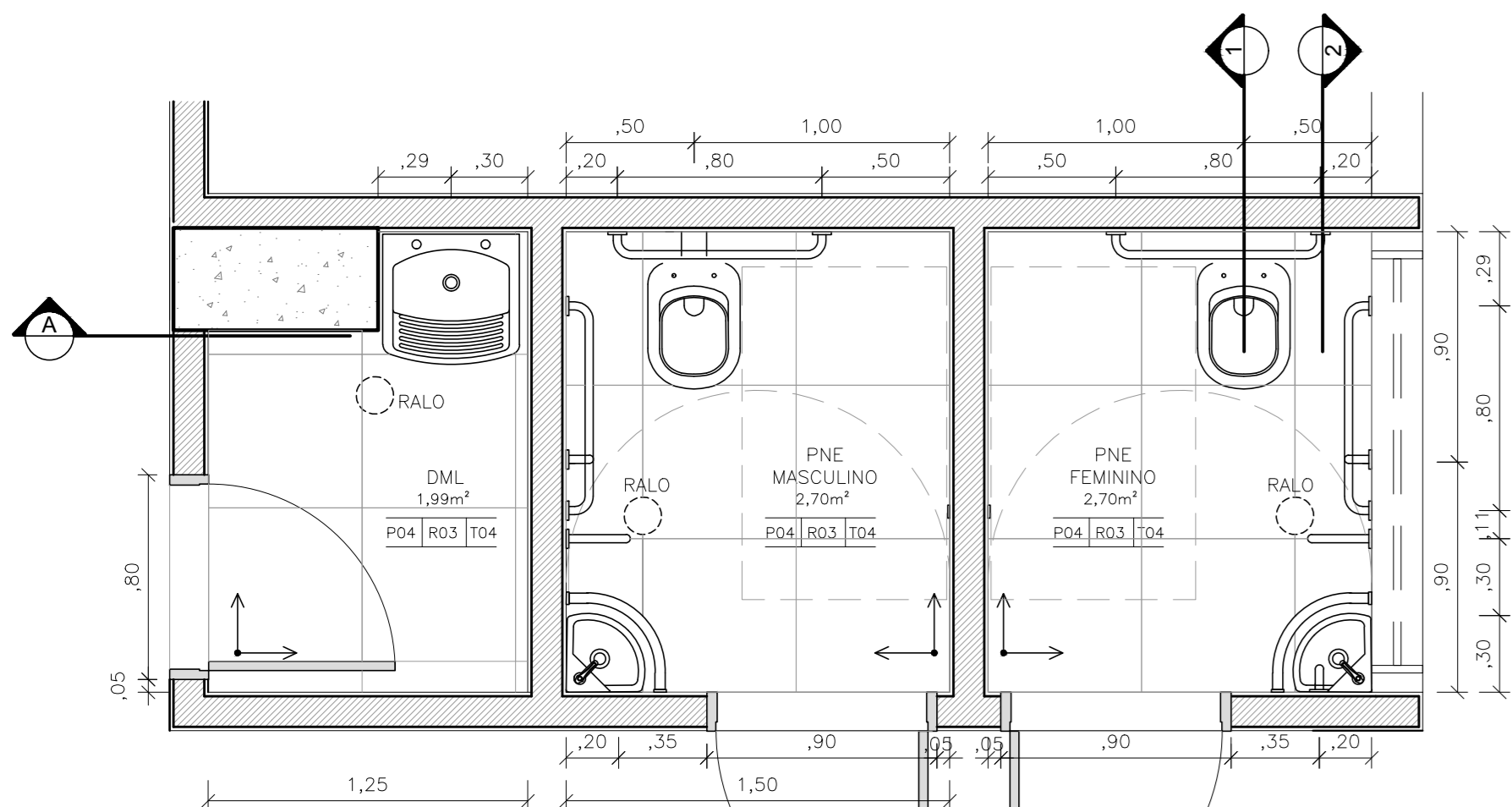

B2 PLANTA
ESCALA 1:25

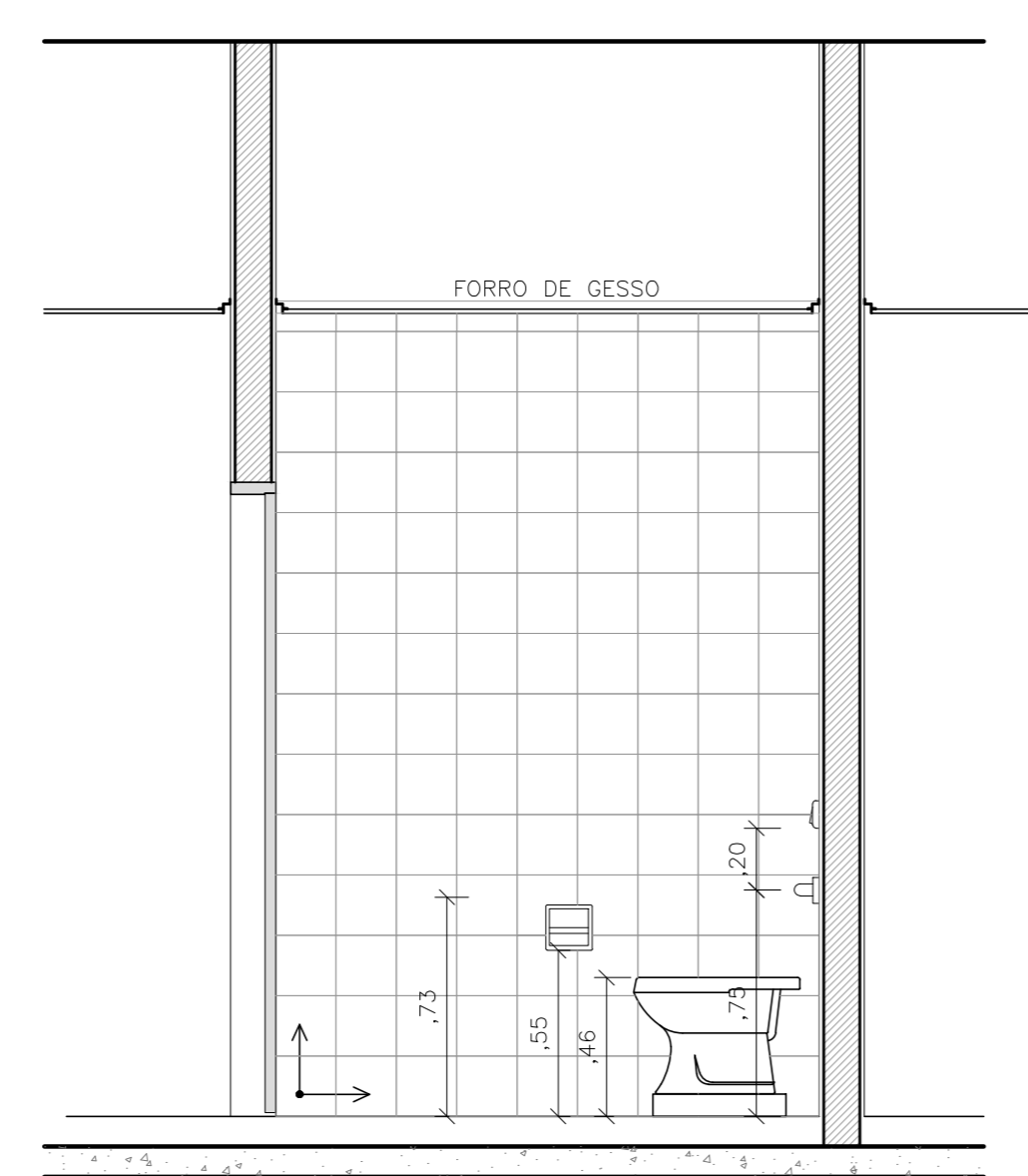

B2 CORTE 1
ESCALA 1:25

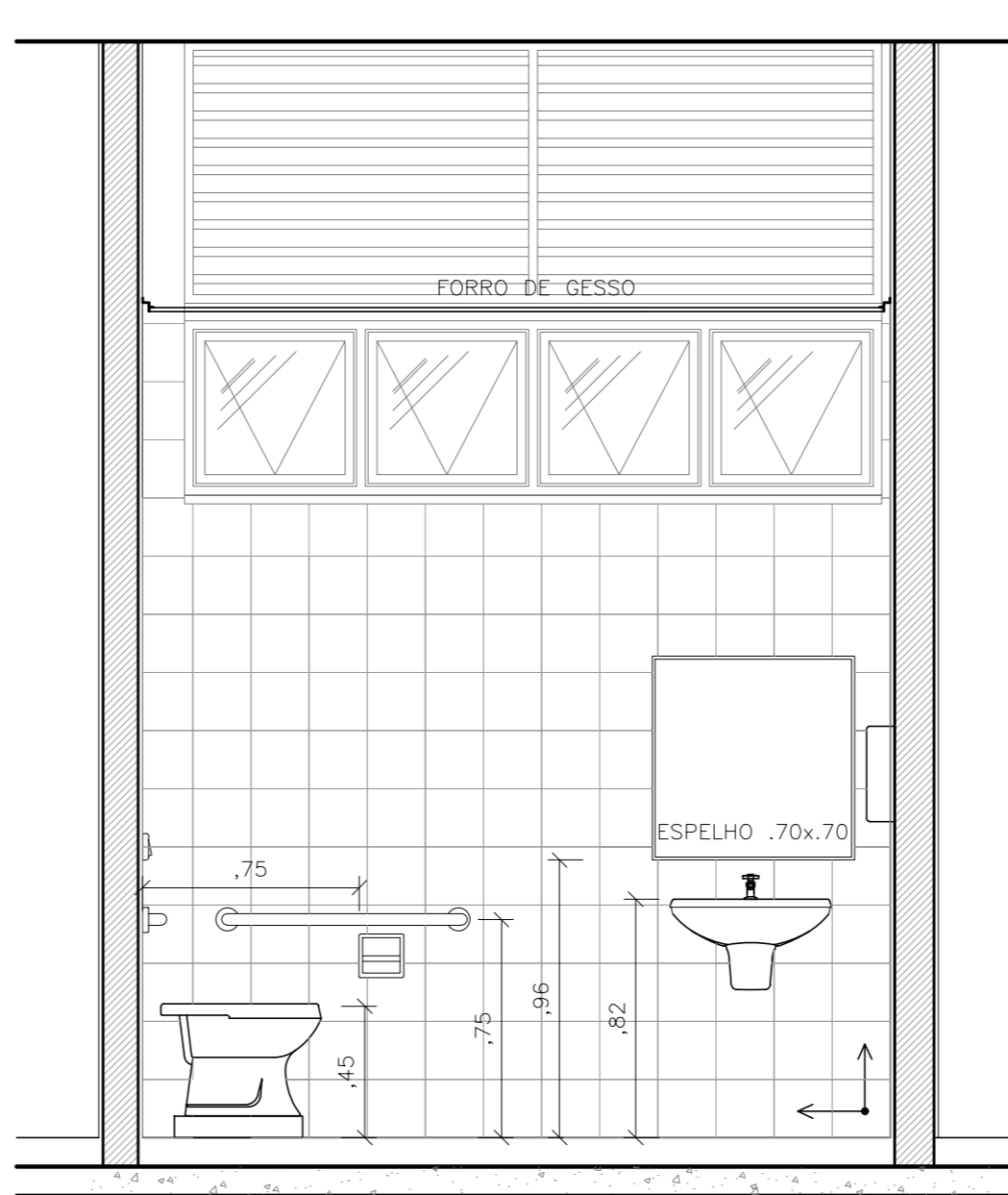

B3 CORTE 1
ESCALA 1:25

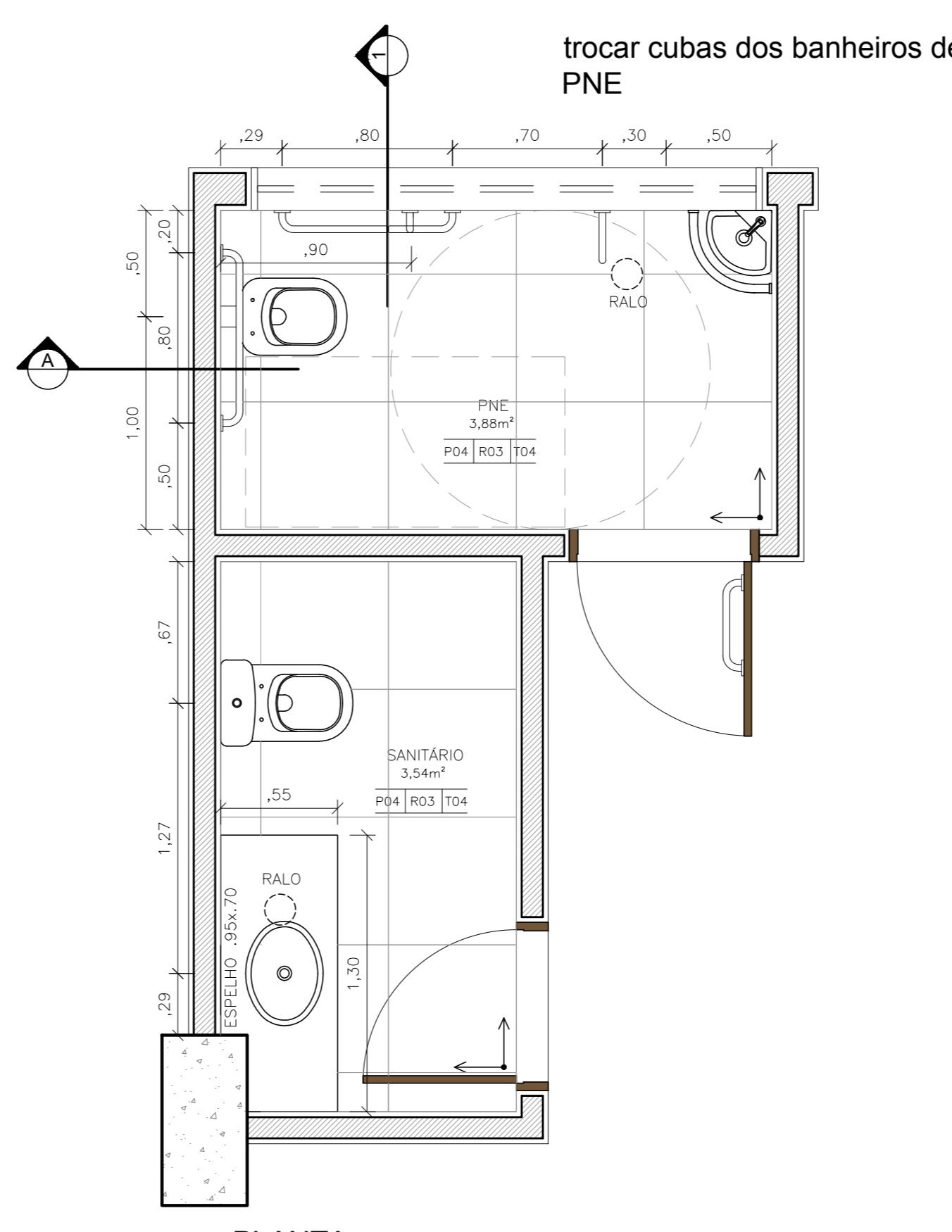

B3 PLANTA
ESCALA 1:25

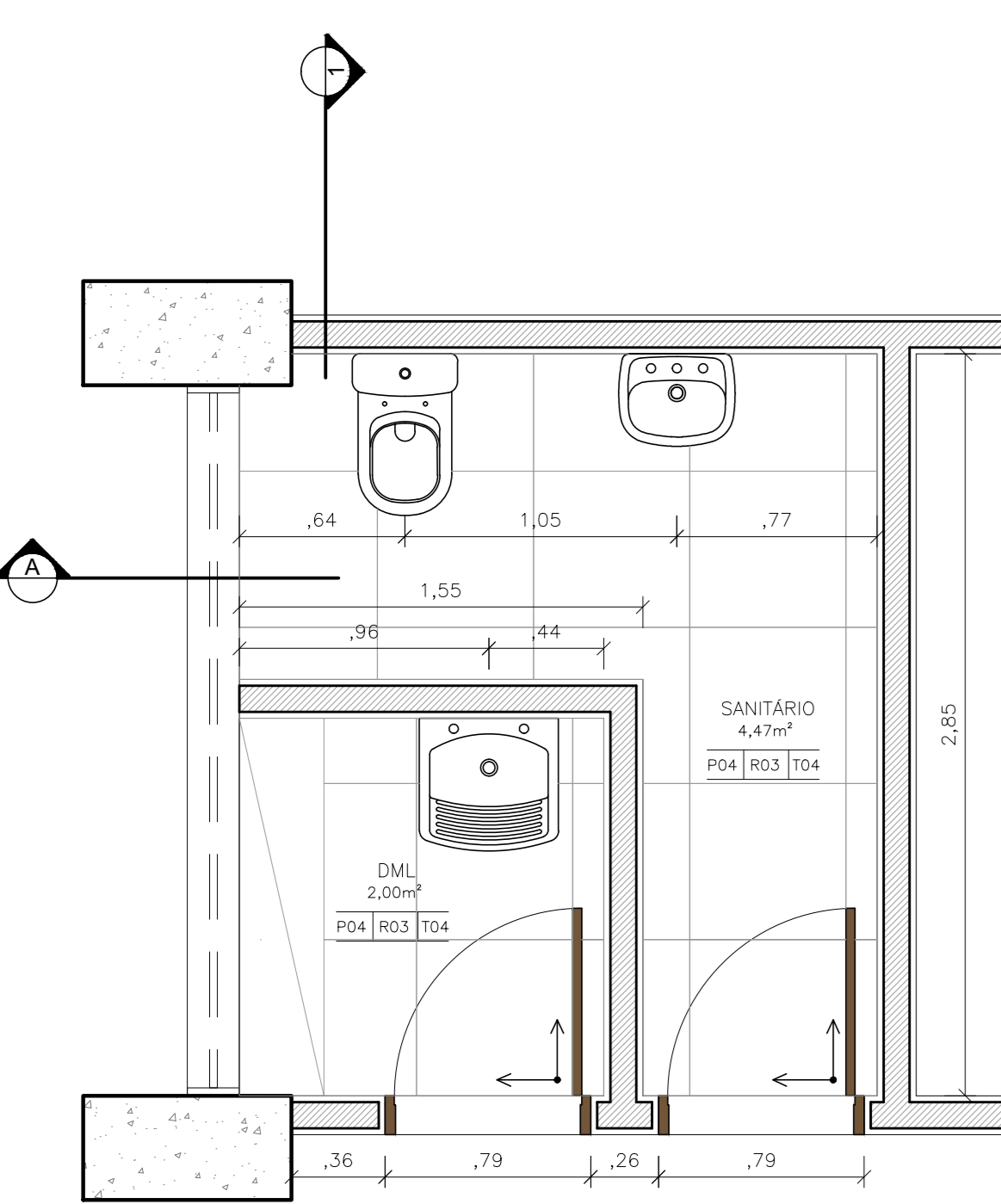

B4 PLANTA
ESCALA 1:25

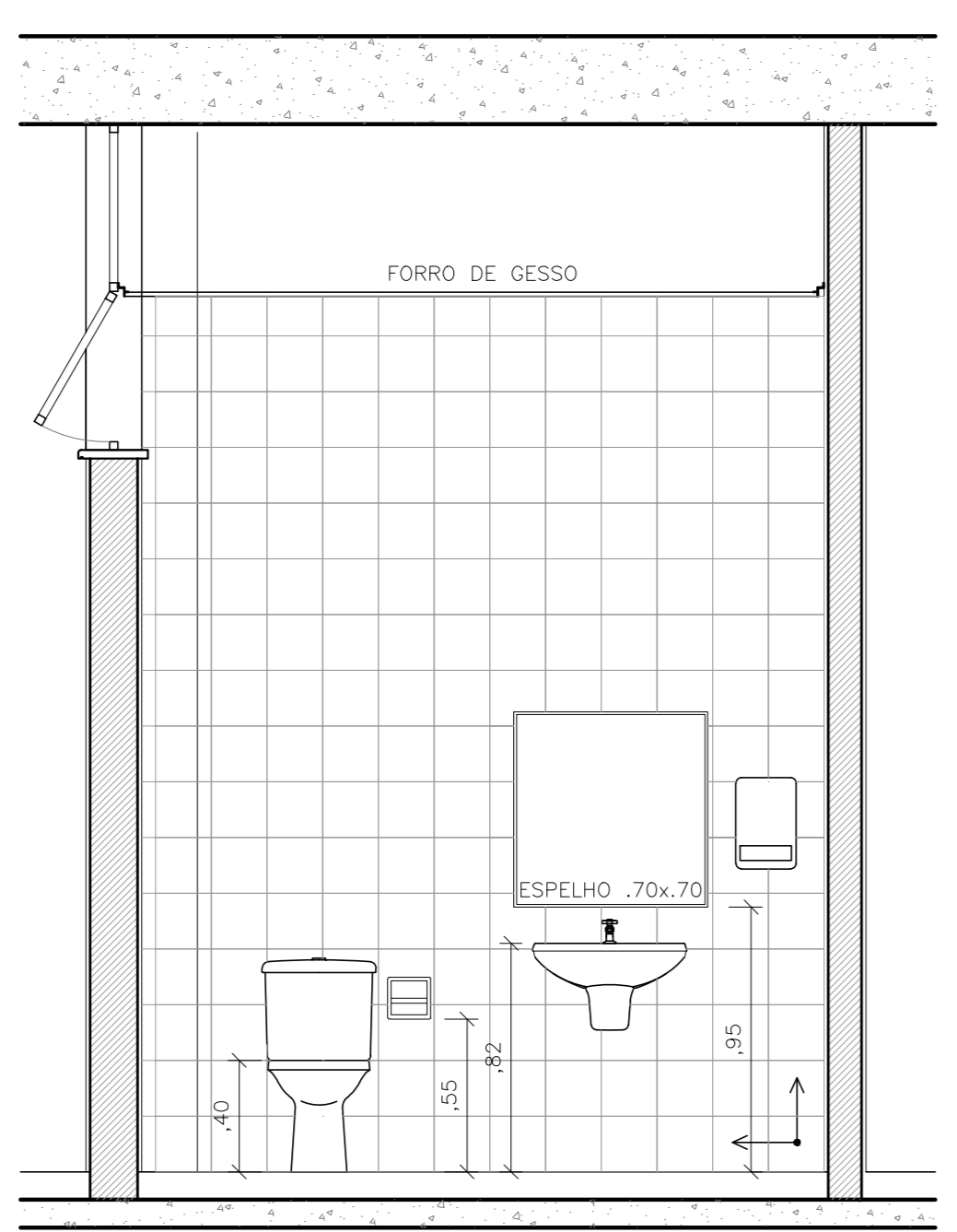

B4 CORTE A
ESCALA 1:25

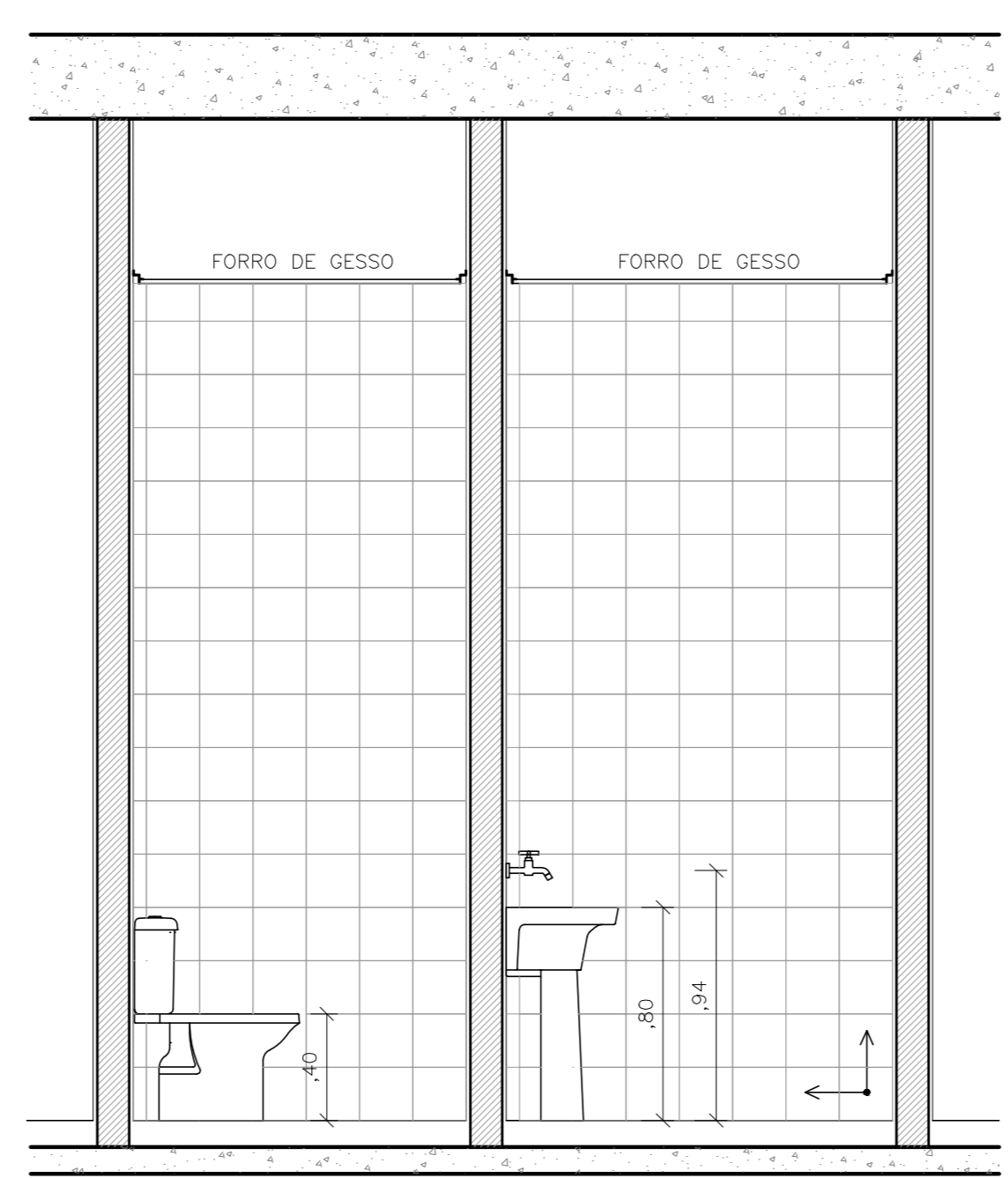

B4 CORTE B
ESCALA 1:25