

JA27 - 2,85 x 1,63m (47 unid.)
ESCALA 1:25

OBS: CONFERR MEDIDAS FINAS NO LOCAL.

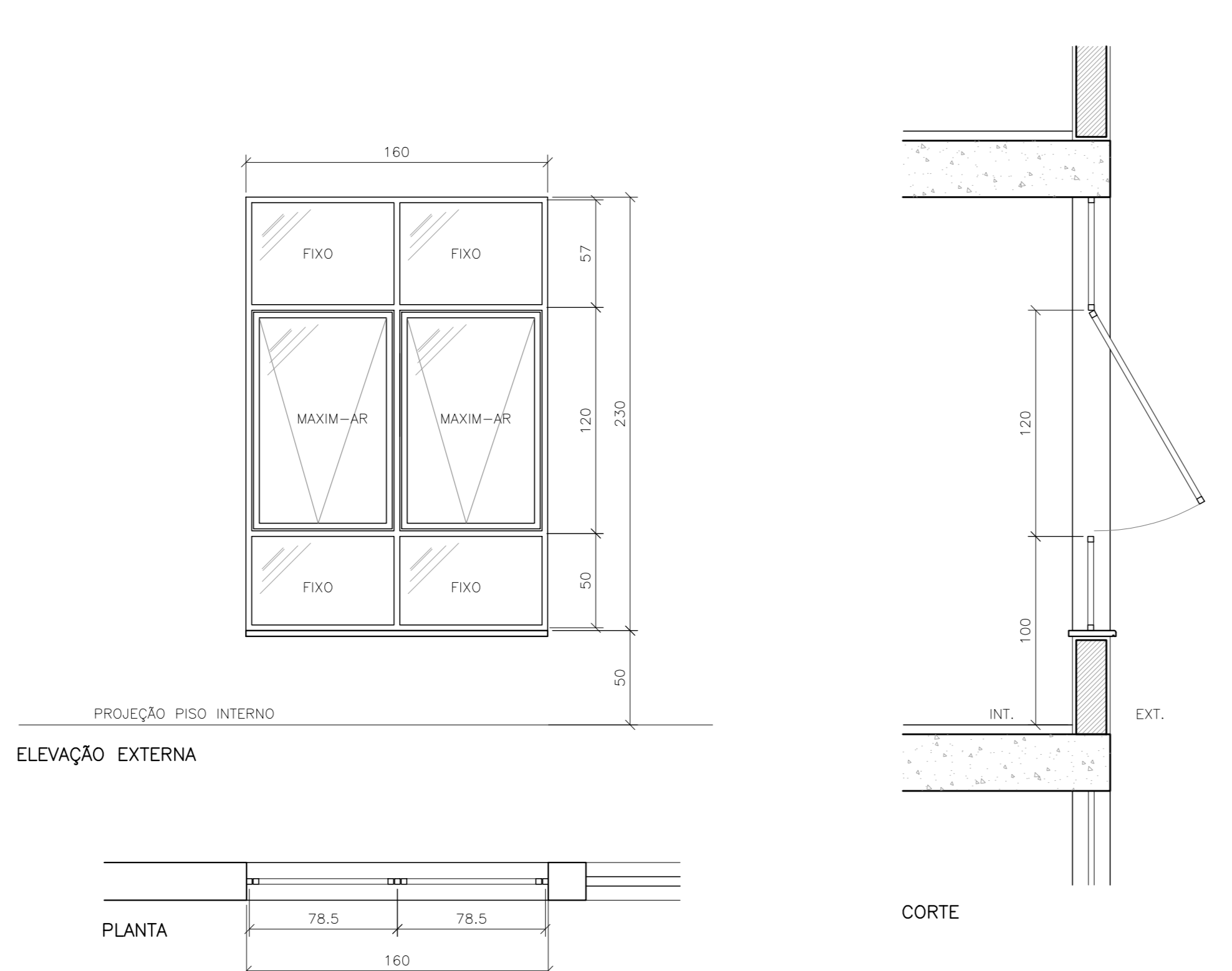

JA28 - 1,60 x 2,30m (03 unid.)
ESCALA 1:25

OBS: CONFERR MEDIDAS FINAS NO LOCAL.

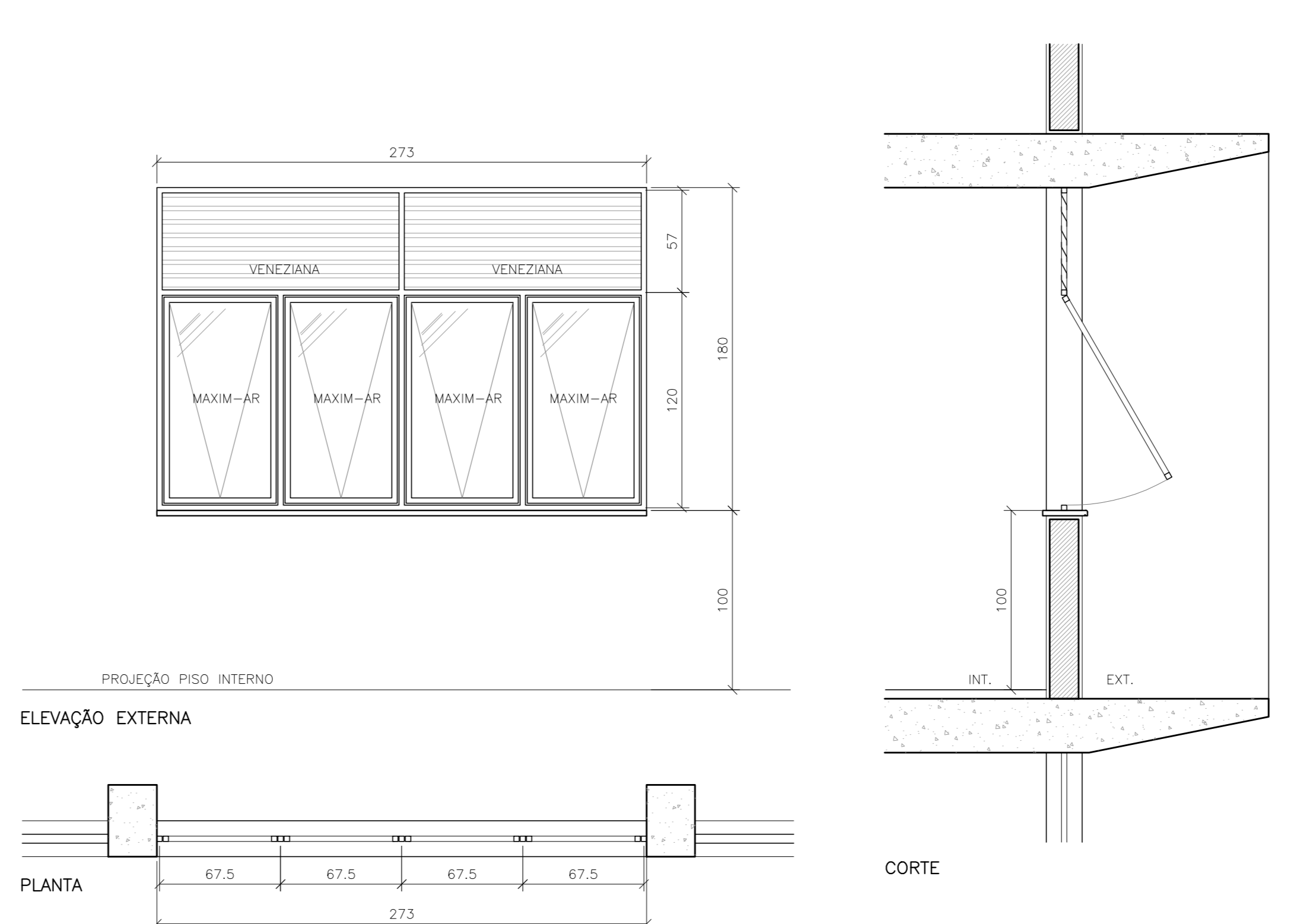

JA29 - 2,73 x 1,80m (45 unid.)
ESCALA 1:25

OBS: CONFERR MEDIDAS FINAS NO LOCAL.

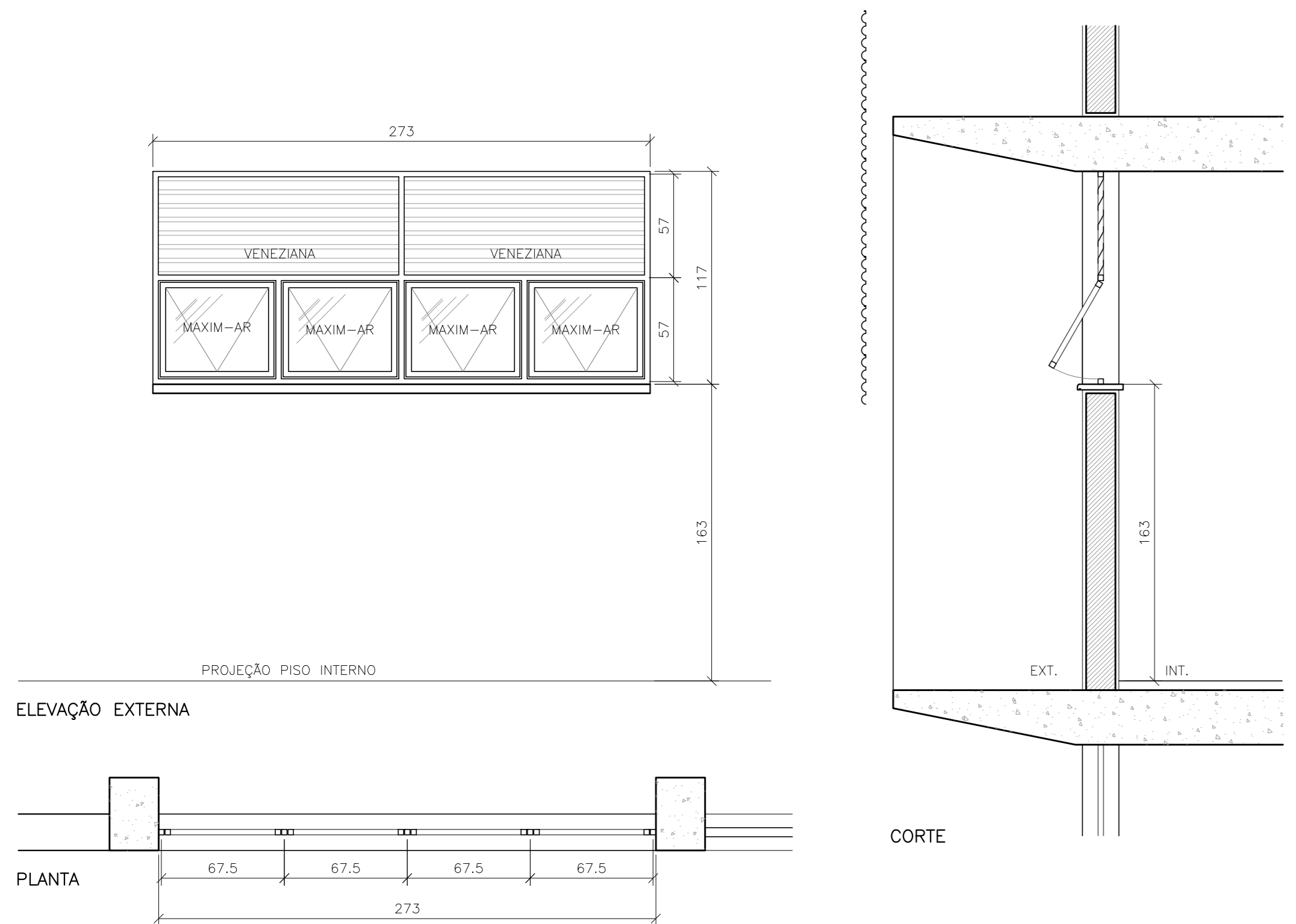

JA30 - 2,73 x 1,17m (06 unid.)
ESCALA 1:25

OBS: CONFERR MEDIDAS FINAS NO LOCAL.

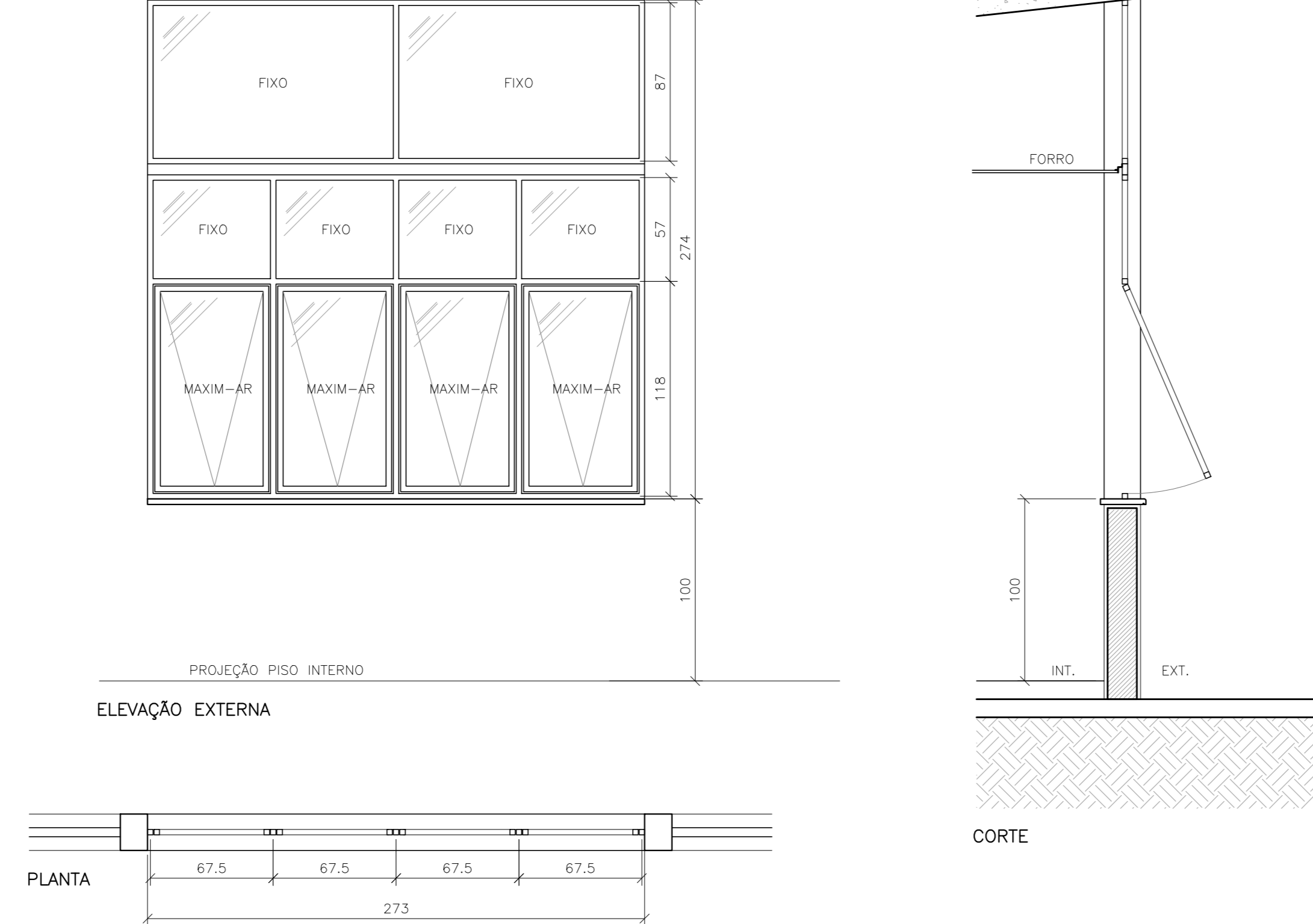

JA31 - 2,73 x 2,74 (01 unid.)
ESCALA 1:25

OBS: CONFERR MEDIDAS FINAS NO LOCAL.

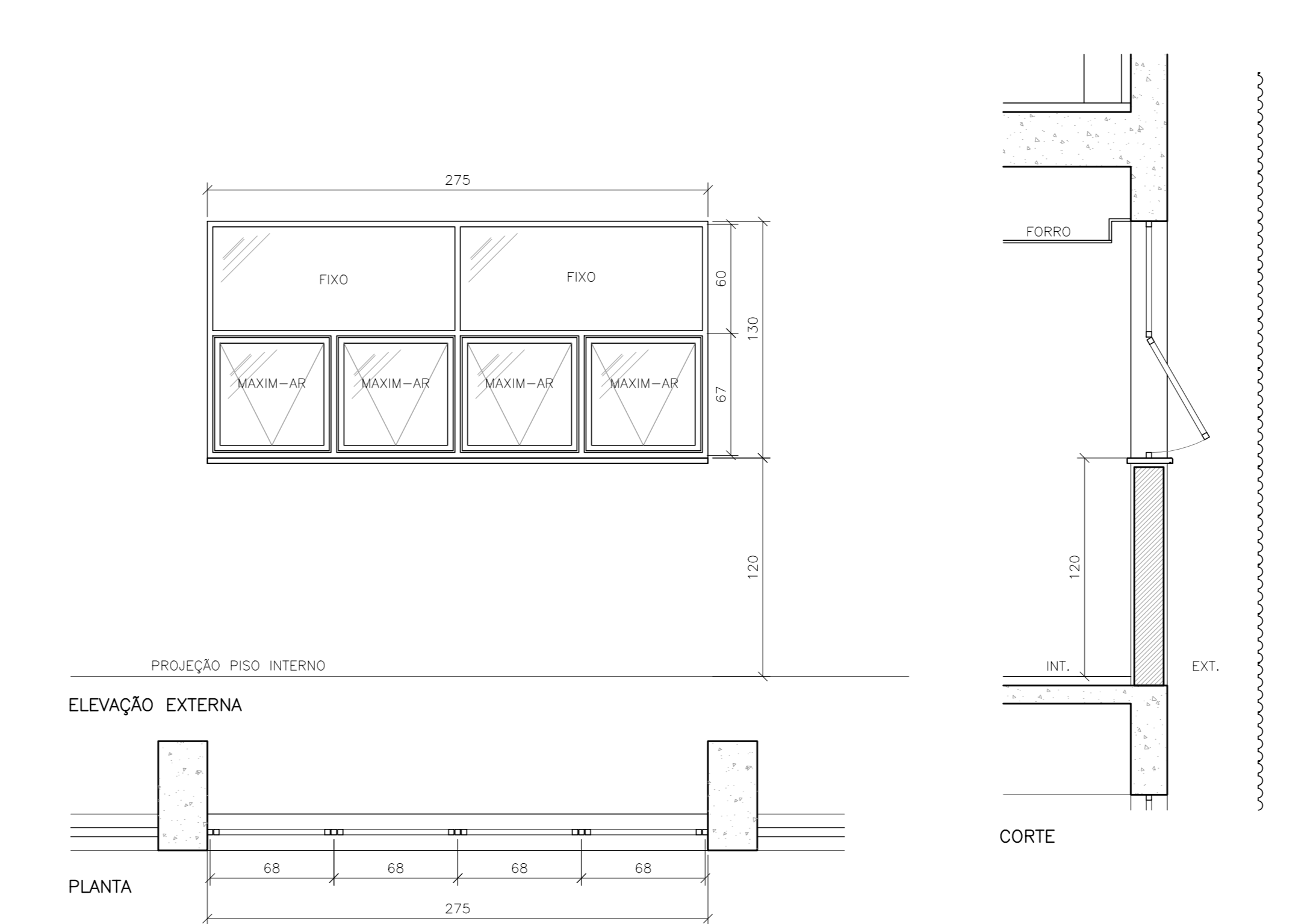

JA32 - 2,75 x 1,20m (09 unid.)
ESCALA 1:25

OBS: CONFERR MEDIDAS FINAS NO LOCAL.

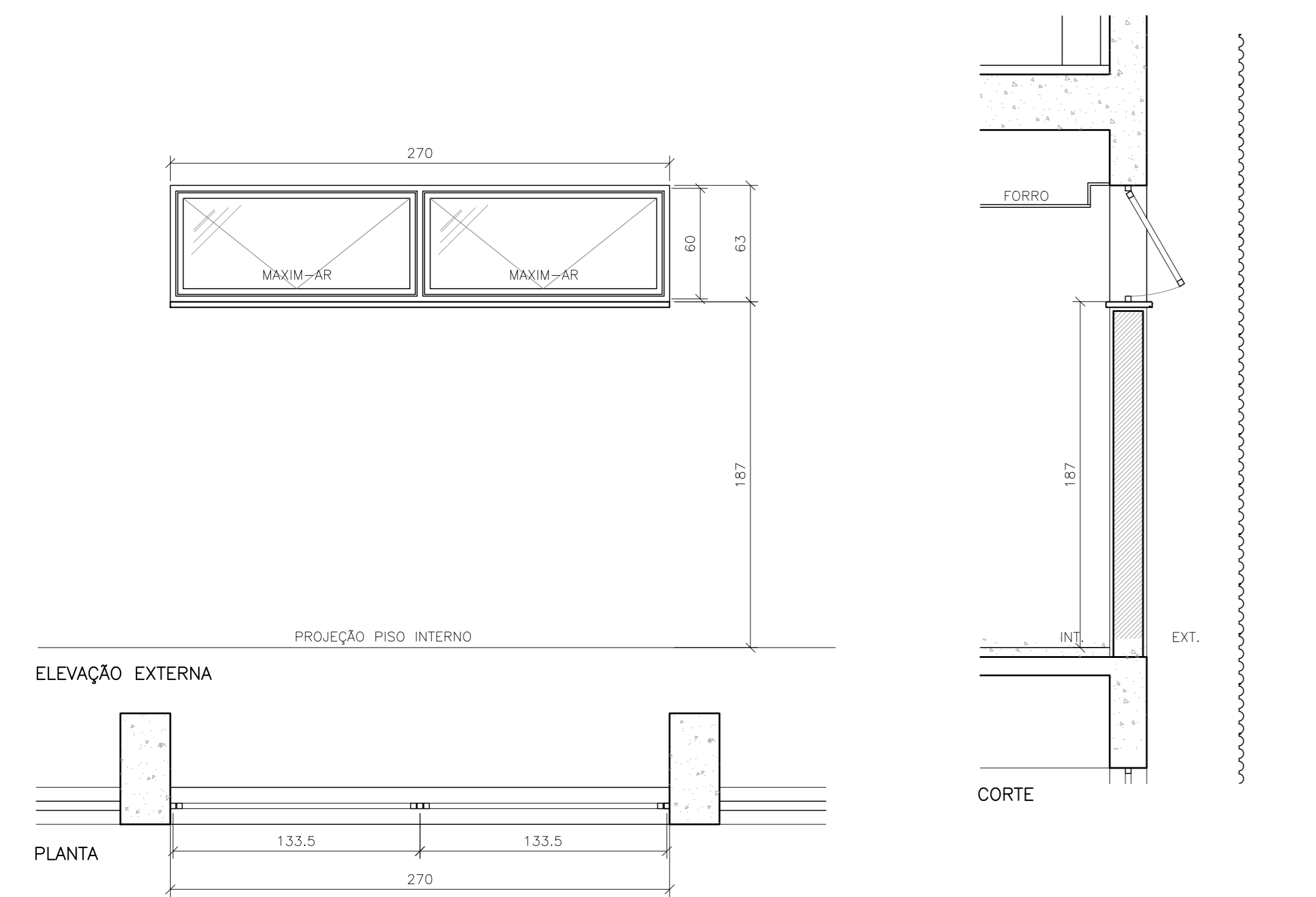

JA33 - 2,70 x 0,63 (01 unid.)
ESCALA 1:25

OBS: CONFERR MEDIDAS FINAS NO LOCAL.

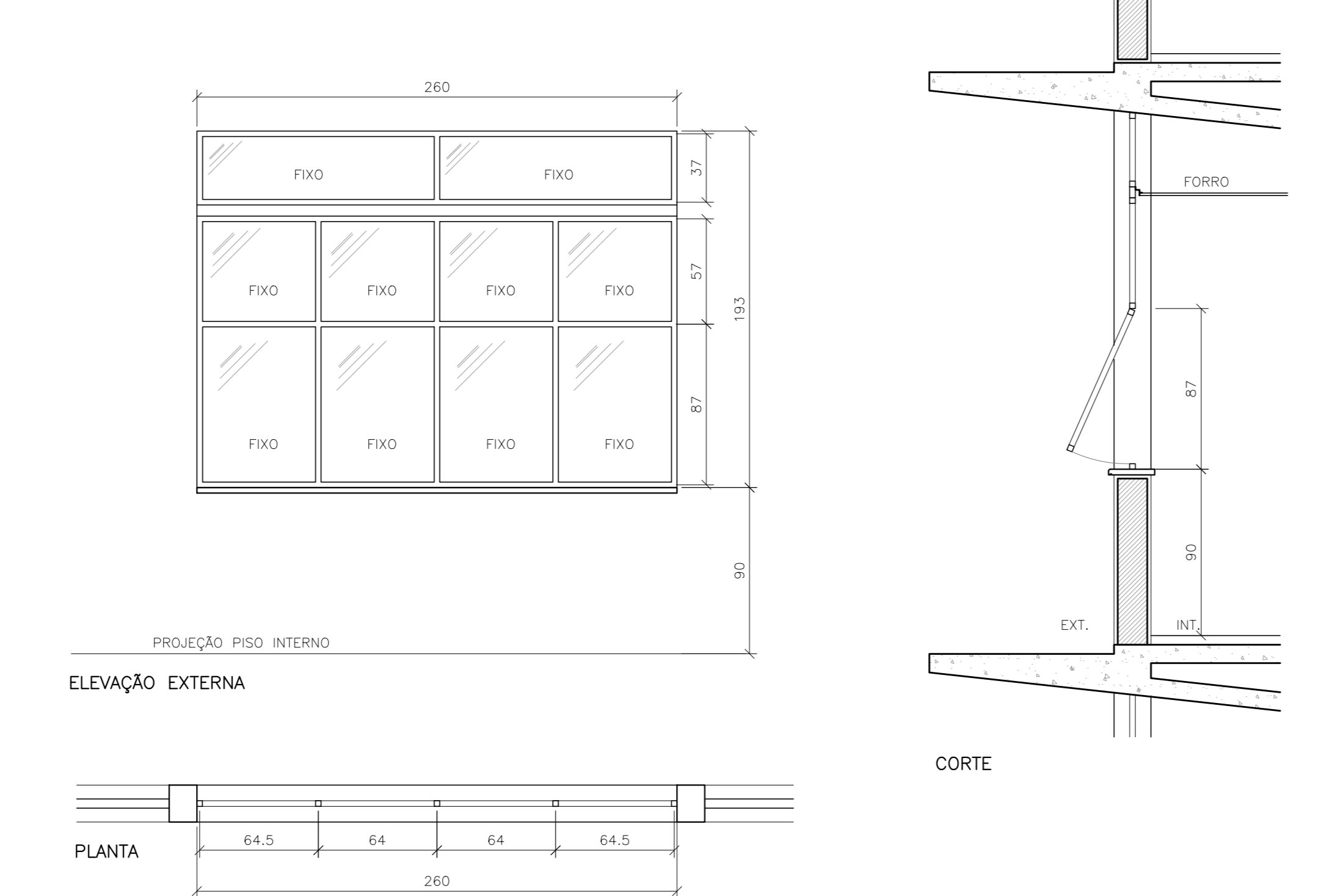

JA34 - 2,60 x 1,93m (01 unid.)
ESCALA 1:25

OBS: CONFERR MEDIDAS FINAS NO LOCAL.

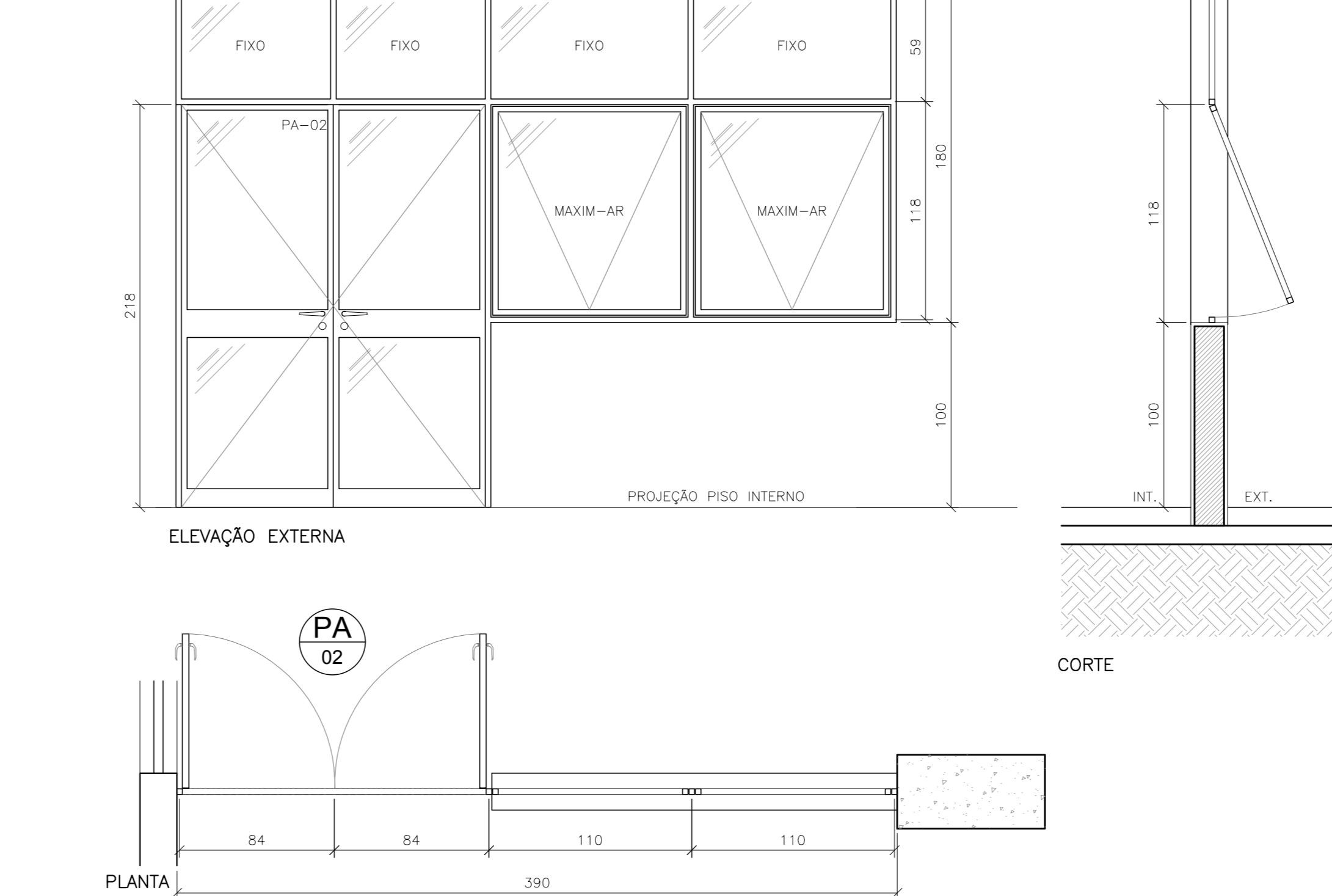

JA35 - 3,90 x 1,80m (02 unid.)
ESCALA 1:25

OBS: CONFERR MEDIDAS FINAS NO LOCAL.

ESQUADRIAS

ITEM	LARG.	ALT.	QUANT.	TIPO	DESCRIÇÃO
PA-01	160	230	02	2 FOLHAS	- DE ABRIR
PA-02	160	218	03	2 FOLHAS	- DE ABRIR
PA-03	200	218	01	2 FOLHAS	- DE ABRIR
PA-04	128	218	01	2 FOLHAS	- DE ABRIR
PA-05	148	278	02	2 FOLHAS	- CORRER
PA-06	138	218	01	2 FOLHAS	- DE ABRIR
PA-07	165	230	07	2 FOLHAS	- DE ABRIR
PA-08	275	235	01	2 FOLHAS-FIXO-CORRER	
PM-01	78	210	28	1 FOLHA	- DE ABRIR
PM-02	160	210	09	2 FOLHAS	- DE ABRIR
PM-03	80	210	75	1 FOLHA	- DE ABRIR
PM-03B	80	210	12	1 FOLHA	- DE ABRIR
PM-04	100	210	02	2 FOLHAS	- DE ABRIR
PM-05	100	210	02	2 FOLHAS	- DE ABRIR
PM-06	90	210	03	1 FOLHA	- DE ABRIR
PL-01	120	230	07	2 FOLHAS	- DE ABRIR
PL-02	100	230	28	1 FOLHA	- DE ABRIR
PL-03	80	230	43	1 FOLHA	- DE ABRIR
PL-04	100	230	09	1 FOLHA	- DE ABRIR

ITEM	LARG.	ALT.	PREIT.	QUANT.	TIPO	DESCRIÇÃO
JA-01	285	158	218	08	FIXO + MAXIM-AR + VENEZIANA	
JA-02	273	156	218	07	FIXO + MAXIM-AR + VENEZIANA	
JA-03	285	274	100	01	FIXO + MAXIM-AR + VENEZIANA	
JA-04	165	156	218	01	FIXO + MAXIM-AR + VENEZIANA	
JA-05	240	156	218	04	FIXO + MAXIM-AR + VENEZIANA	
JA-06	410	274	100	01	FIXO + MAXIM-AR + VENEZIANA	
JA-07	240	274	100	01	FIXO + MAXIM-AR	
JA-08	240	274	100	01	FIXO + MAXIM-AR	
JA-09	180	398		01	FIXO + MAXIM-AR	
JA-10	273	117	259	10	FIXO + MAXIM-AR	
JA-11	285	254	120	07	FIXO + MAXIM-AR + VENEZIANA	
JA-12	273	254	120	01	FIXO + MAXIM-AR + VENEZIANA	
JA-13	270	231	120	08	FIXO + MAXIM-AR + VENEZIANA	
JA-14	270	122	218	02	FIXO + MAXIM-AR + VENEZIANA	
JA-15	250	254	120	01	FIXO + MAXIM-AR	
JA-16	250	233	50	06	FIXO + MAXIM-AR	
JA-17	285	274	100	16	FIXO + MAXIM-AR	
JA-18	280	284	100	01	FIXO + MAXIM-AR	
JA-19	285	274	100	01	FIXO + MAXIM-AR	
JA-20	285	183	100	30	FIXO + MAXIM-AR + VENEZIANA	
JA-21	273	183	100	12	FIXO + MAXIM-AR + VENEZIANA	
JA-22	240	108	177	10	FIXO + MAXIM-AR + VENEZIANA	
JA-23	165	108	177	04	FIXO + MAXIM-AR + VENEZIANA	
JA-24	140	183	100	02	FIXO + MAXIM-AR + VENEZIANA	
JA-25	240	163	120	04	FIXO + MAXIM-AR	
JA-26	273	163	120	28	FIXO + MAXIM-AR + VENEZIANA	
JA-27	285	163	120	47	FIXO + MAXIM-AR + VENEZIANA	
JA-28	160	230	50	03	FIXO + MAXIM-AR	
JA-29	273	180	100	45	FIXO + MAXIM-AR + VENEZIANA	
JA-30	273	117	163	06	FIXO + MAXIM-AR + VENEZIANA	
JA-31	273	274	100	01	FIXO + MAXIM-AR	
JA-32	275	130	130	09	FIXO + MAXIM-AR	
JA-33	270	63	187	01	FIXO + MAXIM-AR	
JA-34	260	193	80	01	FIXO + MAXIM-AR	
JA-35	390	180	100	02	FIXO + MAXIM-AR	
JA-36	250	180	100	01	FIXO + MAXIM-AR	

OBS: CONFERR MEDIDAS FINAS DE DE CORTES E ALVARES DE JANELAS E FETORES NO LOCAL.

ESPECIFICAÇÕES DE MATERIAIS

ACABAMENTOS DE PISO

ITEM	DESCRIÇÃO
P01	PISO DE CIMENTO POLIDO EM PLACAS DE 1.50x1.50m, FINADO BRANCO COTTON SOBRE CONTRATO IMPERMEABILIZADO.
P02	PISO VITELCO DE MAIOR PORA FORTISSIMO INTERIO, ACETICO, COM TRATAMENTO ANTIABRIBADO - COR BRANCA - RODAPÉ 10x7,5cm COM GANTOS ARREDONDADOS.
P03	PISO VITELCO DE MAIOR PORA FORTISSIMO INTERIO, ACETICO - COR CINZA CLARO - RODAPÉ 10x7,5cm COM GANTOS ARREDONDADOS.
P04	PISO EM PORCELANATO TECNICO ANTIREFRATANTE, 60x60cm - COR CINZA CLARO.
P05	PISO DE GRANITO, 60x60cm COM CIMENTO CINZA E GRANULIA BRANCA, COM JUNTA PLASTICA. FICANDO REGULARMENTE DE 180/180cm.
P06	PISO DE CIMENTO DESMEMBRADO E ALGADO MEDIANAMENTE.

ACABAMENTOS DE PAREDE

ITEM	DESCRIÇÃO
R01	REVESTIMENTO EM PINTURA ACRILICA FOSSA BRANCO GELCO.
R02	DIVISÓRIA EM ALUMINIO E AÇO GALVANIZADO COM PAINES CEOS E VIDRO - ACABAMENTO EM LAMINADO FENOLICO MELAMINICO.
R03	REVESTIMENTO EM PLACA CERAMICA ESMALTADA COM BARRA TERA DE ABSORÇÃO 20x20cm - COR BRANCO GELCO.
R04	REVESTIMENTO EM GABRIETE NA COR GRANTITE.
R05	PINTURA ACRILICA FOSSA - COR BRANCO GELCO.
R06	REVESTIMENTO EM PINTURA PUA FOSSA - COR BRANCO GELCO.

ACABAMENTOS DE TETO

ITEM	DESCRIÇÃO
T01	PINTURA LATEX SOBRE LAJE - COR BRANCO NEVE.
T02	FORRO MINERAL ACETICO COM TRATAMENTO ANTI-CROBIBANDOS EM PLACAS DE 12x42,5cm REVESTIDO EM PINTURA LATEX - COR BRANCO NEVE.
T03	FORRO MINERAL ACETICO EM PLACAS DE 12x42,5cm REVESTIDO EM PINTURA LATEX - COR BRANCO NEVE.
T04	FORRO DE GESSO ACARTONADO COM PERFIL DE TABUA METALICO REVESTIDO EM PINTURA LATEX - COR BRANCO NEVE.

LEGENDA - ALVENARIA

ITEM	DESCRIÇÃO
1	ALVENARIA EXISTENTE
2	ALVENARIA EM BLOCOS DE CONCRETO, 40x40cm
3	ALVENARIA EM BLOCOS DE CONCRETO, 40x14cm
4	DIVISÓRIA EM ALUMINIO E AÇO GALVANIZADO COM PAINES CEOS E VIDRO - ACABAMENTO EM LAMINADO FENOLICO MELAMINICO.
5	DIVISÓRIA PLACAS EM GESSO ACARTONADO, COM ISOLAMENTO ACUSTICO EM LA DE 50MM 10x2
6	PILOAR DE CONCRETO EXISTENTE
7	PILOAR DE CONCRETO NOVO

NOTAS

- CONFERR MEDIDAS NO LOCAL.
- TODAS AS ALVENARIAS INTERIORES E PERIMETRICAS DOS BLOCOS, BEM COMO OS VOLUMES EXTERIORES, SERÃO TOTALMENTE EXCLUSIVOS, EXCETO NECESSIDADES COMO "ALVENARIAS EXISTENTES A SEREM MANTIDAS".
- TODOS OS PILARES TERÃO SUAS DIMENSÕES ORIGINAIS RECONSTRUÍDAS COM ADEQUADA REFORÇAÇÃO DE SUAS REVESTIDAS DE MANGUEIRA TEM SUAS FACES EM ESQUADRO E TEREM SEUS ALINHAMENTOS ENTRE SI PERFEITAMENTE RECONSTRUÍDAS.

QUADRO DE ÁREAS M2

TERRENO	EXISTENTE	PAVIMENTO TERREO	PRIMEIRO PAVIMENTO	SEGUNDO PAVIMENTO	TERCEIRO PAVIMENTO	TOTAL
TERRENO	3.983,78	2.083,68	2.083,68	1.487,68	334,08	9.799,28
A CONSTRUIR		PAVIMENTO TERREO	292,08	PRIMEIRO PAVIMENTO	241,08	32,08
		TERCEIRO PAVIMENTO	283,88	TOTAL	584,44	9.831,72
		TOTAL GERAL	6.837,72			6.837,72
		ÁREA PERMINEVEL	484,52M ²	11,71%		

3	REVISÃO	30/06/2011
2	REVISÃO	07/11/2010
1	REVISÃO	19/03/2010
0	EMISSÃO INICIAL	19/12/2011

ARCHITECH
Consultoria e Planejamento Ltda.

AUTOR DO PROJETO: _____ PROPRIETÁRIO: _____ RESP. TÉCNICO: _____

SECRETARIA DE ESTADO DA SAÚDE - SUS/SP

DRS XVI - SOROCABA
R. M. PEREIRA INACIO, 106 - SOROCABA - SP

GRUPO TÉCNICO DE EDIFICAÇÕES

PROJETO EXECUTIVO DE ARQUITETURA

D=016/ARQ
139/52

Av. Dr. Enéas de Castro Aguiar, 7188, 3º andar
13015-900 Sorocaba - SP
Tel: (11)3056-8420 Fax: (11)3056-8422
Arq. ALEXANDER DIZOLI FERNANDES Arq. SARA JACOB