

ESPECIFICAÇÕES DE MATERIAIS

ACABAMENTOS DE PISO

ITEM	DESCRIÇÃO
P01	PISO DE GRANITO POLIDO EM PLACAS DE 1,50x1,50m, PADRÃO BRANCO COTTON SOBRE CONTINGENTE IMPERMEABILIZADO
P02	PISO VINÍLICO EM MANTA PARA TRAFEGO INTENSO, ACUSTICO, COM TRATAMENTO ANTIBACTERIANO - COR BRANCA - RESQUE 2,5cm COM CANTOS ARREDONDADOS
P03	PISO VINÍLICO EM MANTA PARA TRAFEGO INTENSO, ACUSTICO - COR CINZA CLARO - RESQUE 117,5cm COM CANTOS ARREDONDADOS
P04	PISO EM PORCELANATO TÉCNICO ANTIDESMANANTE, 60x60cm - COR CINZA CLARO
P05	PISO DE GRANULITE 4+8mm COM CIMENTO CIZA E GRANULHA BRANCA, COM JUNTA PLÁSTICA FAZENDO REQUADROS DE 180x180cm
P06	PISO DE CIMENTO DESEMPEÑADO E AUXILIO MECANICAMENTE

ACABAMENTOS DE PAREDE

ITEM	DESCRIÇÃO
R01	REVESTIMENTO EM PINTURA ACRILICA FOSCA BRANCO GELDO
R02	DIVISÓRIAS EM ALUMINIO E AÇO GALVANIZADO COM PAINÉIS CELOS E VIDRO - ACABAMENTO EM LAMINADO FENOLICO MELAMINICO
R03	REVESTIMENTO EM PLACA CERÁMICA ESMALTADA COM BAIVO TEND DE ABSORÇÃO 2500cm ² - COR BRANCO GELDO
R04	REVESTIMENTO EM CARPETE NA COR GRAMITE
R05	PINTURA ACRILICA FOSCA - COR BRANCO GELDO
R06	REVESTIMENTO EM PINTURA PVA FOSCA - COR BRANCO GELDO

ACABAMENTOS DE TETO

ITEM	DESCRIÇÃO
T01	PINTURA LATEX SOBRE LAJE - COR BRANCO NEVE
T02	FORRO MINERAL ACUSTICO COM TRATAMENTO ANTIMICROBIANO EM PLACAS DE 125x62,5cm REVESTIDO EM PINTURA LATEX - COR BRANCO NEVE
T03	FORRO MINERAL ACUSTICO EM PLACAS DE 125x62,5cm REVESTIDO EM PINTURA LATEX - COR BRANCO NEVE
T04	FORRO DE GESSO ACARTONADO COM PERFIL DE TABICA METALICO REVESTIDO EM PINTURA LATEX - COR BRANCO NEVE

LEGENDA - FORRO

ITEM	DESCRIÇÃO
1	FORRO MINERAL ACUSTICO EM PLACAS DE 62,5x125 cm
2	FORRO MINERAL ACUSTICO COM TRATAMENTO ANTIMICROBIANO EM PLACAS DE 62,5x125 cm
3	FORRO DE GESSO ACARTONADO COM PERFIL TABICA METALICO NAS ARESTAS
4	LAJE EXISTENTE - PE DIREITO 2,40 m
5	LAJE EXISTENTE - PE DIREITO VARIADO

LEGENDA - ILUMINAÇÃO

ITEM	DESCRIÇÃO
1	LUMINARIA RETANGULAR DE EMBITIR TIPO CALHA ABERTA COM REFLETOR E ALÉIAS PARABOLICAS EM ALUMINIO PARA 2 LAMPADAS FLUORESCENTES TUBULARES DE 16W - 365x124mm
2	LUMINARIA QUADRADA DE EMBITIR TIPO CALHA ABERTA COM REFLETOR E ALÉIAS PARABOLICAS EM ALUMINIO PARA 4 LAMPADAS FLUORESCENTES COMPACTAS DE 16W - 618x618mm
3	LUMINARIA QUADRADA DE EMBITIR VOLTADEIRA EM ALUMINIO PINTADO NA COR BRANCO, DIFUSOR EM POLÍMERO TRANSLUCIDO PARA 4 LAMPADAS FLUORESCENTES DE 16W - 600x600mm
4	LUMINARIA RETANGULAR DE EMBITIR TIPO CALHA ABERTA COM REFLETOR E ALÉIAS PARABOLICAS EM ALUMINIO PARA 2 LAMPADAS FLUORESCENTES DE 16W - 271x124mm
5	LUMINARIA RETANGULAR DE EMBITIR TIPO CALHA ABERTA COM REFLETOR E ALÉIAS PARABOLICAS EM ALUMINIO PARA 2 LAMPADAS FLUORESCENTES - 260x125mm
6	LUMINARIA REDEIRA DE EMBITIR COM DIFUSOR REDEADO EM POLÍMERO LEITOSO PARA 2 LAMPADAS FLUORESCENTES COMPACTAS DE 23W - 4240mm

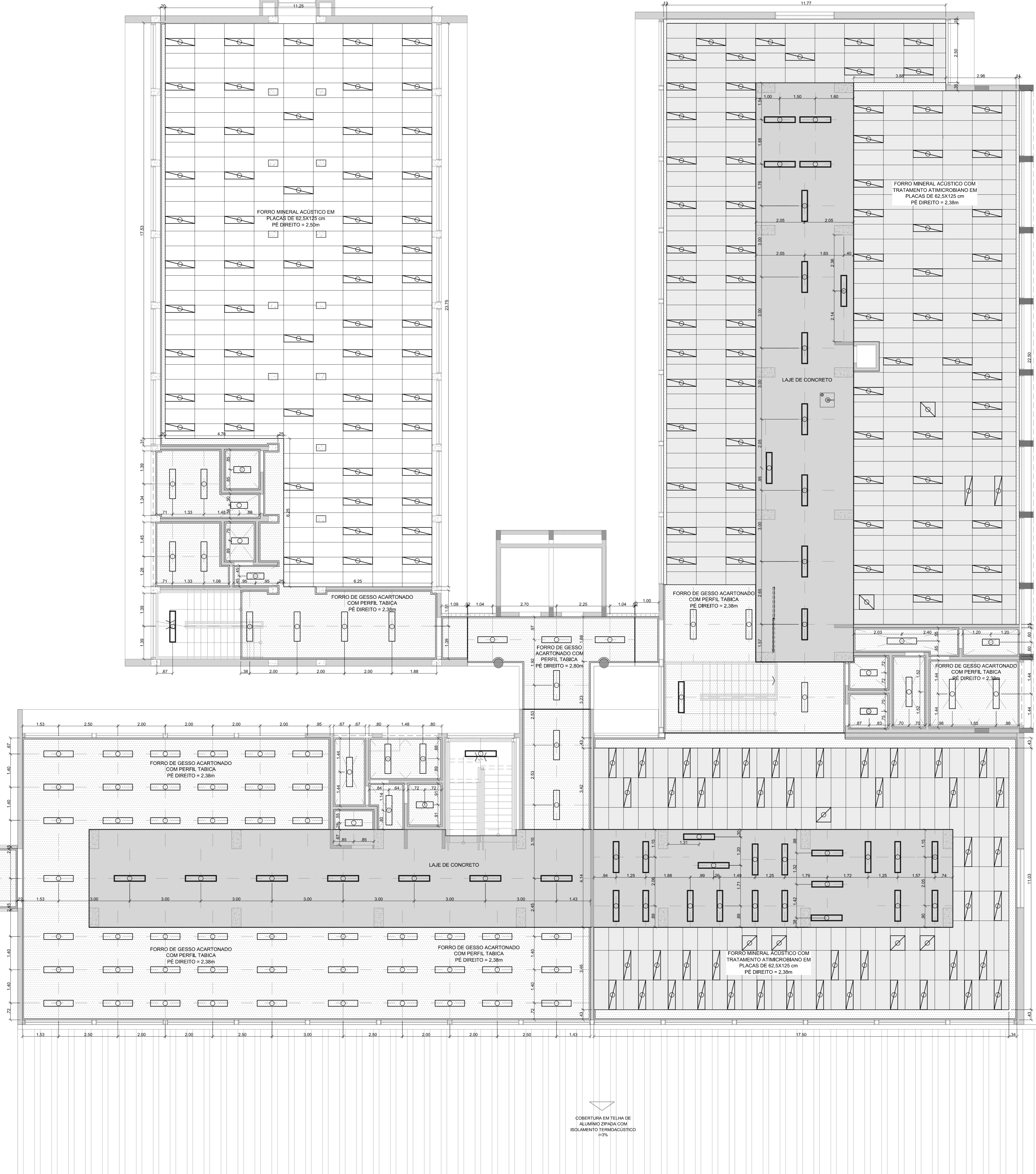
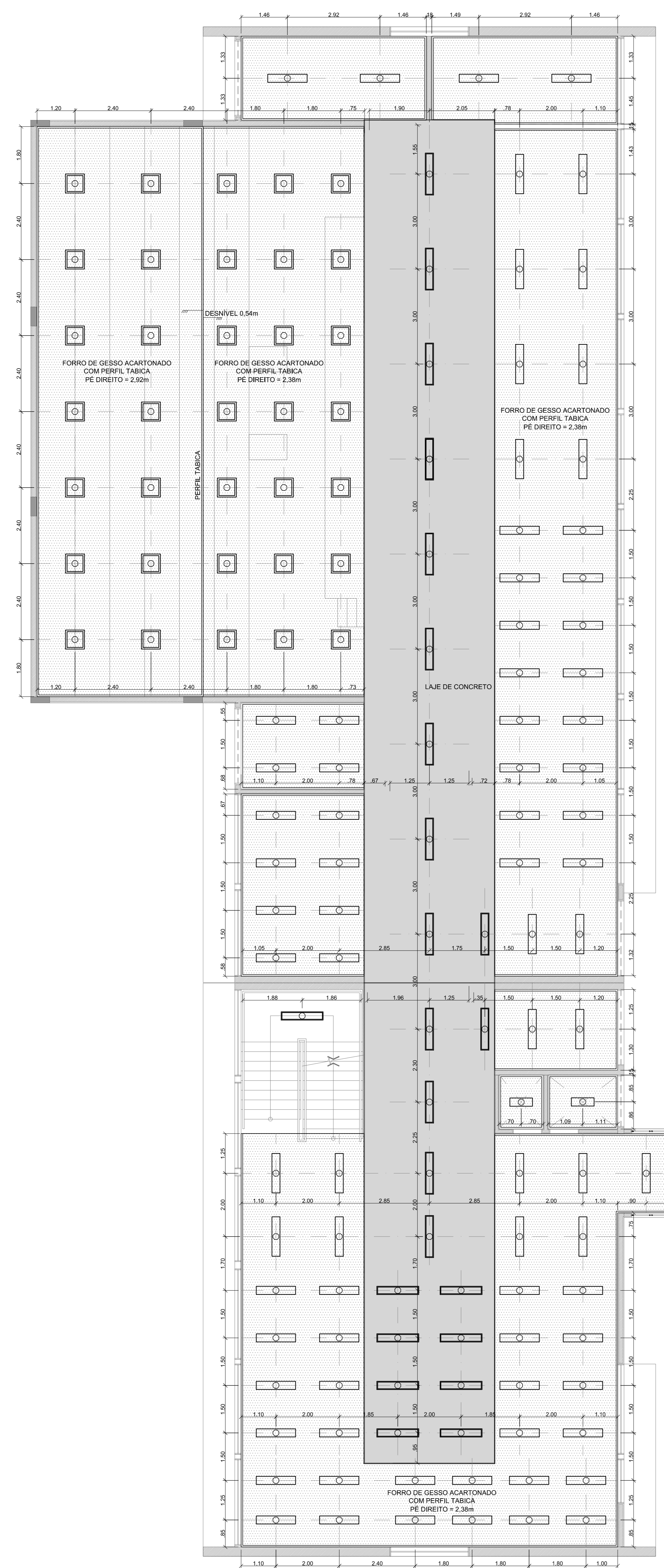

PLANTA DE FORRO - PRIMEIRO PAVIMENTO
ESCALA 1:75

NOTAS

1. CONFIRMAR MEDIDAS NO LOCAL
2. TODAS AS ALVENARIAS INTERNAS E PERIMETRAIS DOS BLOCOS, SEM COMO OS VOLUMES EXTERNOS, SERÃO TOTALMENTE DEMOLIDOS. EXCETO AS INDICADAS COMO "ALVENARIAS EXISTENTES A SEREM MANTIDAS"
3. TODOS OS PILARES TERÃO SUAS DIMENSÕES ORIGINAIS RECUPERADAS, COM A DEMOLIÇÃO DE SEUS ENCHIMENTOS E REMOÇÃO DE EVENTUAIS INSTALAÇÕES EMBUTIDAS. NESTES ENCHIMENTOS, ANTES A RECUPERAÇÃO DE SUAS DIMENSÕES ORIGINAIS, OS PILARES DEVERÃO SER REVESTIDOS DE MANEIRA A TER SUAS FACES EM ESQUADRO E TEREM SEUS ALINHAMENTOS ENTRE SI PERFECTAMENTE RECUPERADOS.

QUADRO DE ÁREAS M²

TERRENO	EXISTENTE	PAVIMENTO TERREO	2.963,70
PRIMEIRO PAVIMENTO	2.903,66		
SEGUNDO PAVIMENTO	1.457,89		
TERCEIRO PAVIMENTO	334,08		
TOTAL	5.799,30		
A CONSTRUIR		282,73	
PRIMEIRO PAVIMENTO	241,15		
SEGUNDO PAVIMENTO	32,08		
TERCEIRO PAVIMENTO	29,50		
TOTAL	584,44		
TOTAL GERAL	6.383,64		
ÁREA PERMINEVEL = 464,52M ² - 11,71%			

REVISÃO	DATA	DESCRIÇÃO
3	30/06/2017	REVISÃO
2	07/11/2016	REVISÃO
1	19/03/2014	REVISÃO
0	19/12/2013	EMISSÃO INICIAL

ARCHITECH
Consultoria e Planejamento Ltda.

AUTOR DO PROJETO: _____ PROPRIETÁRIO: _____ RESP. TÉCNICO: _____

SECRETARIA DE ESTADO DA SAÚDE - SUS/SP

GRUPO TÉCNICO DE EDIFICAÇÕES

DRS XVI - SOROCABA
R. COM. PEREIRA INACIO, 105 - SOROCABA - SP

PLANTA DE FORRO
PRIMEIRO PAVIMENTO

PROJETO EXECUTIVO DE ARQUITETURA

D-016/ARQ 33/52

8/31/64 11/35 30/06/2017

Ar. Dr. Estela de Copalho Aguiar, nº 188, 3º andar
504, Pórtico - SP - CEP: 05400-000
Tel. (11)3068 8420 Fax (11)3068 8482

Arq. ADHEMAR DIZOLI FERNANDES
RUA DE CASTRO MATOS - CAU 415954-9

Arq. SARA JACOB