

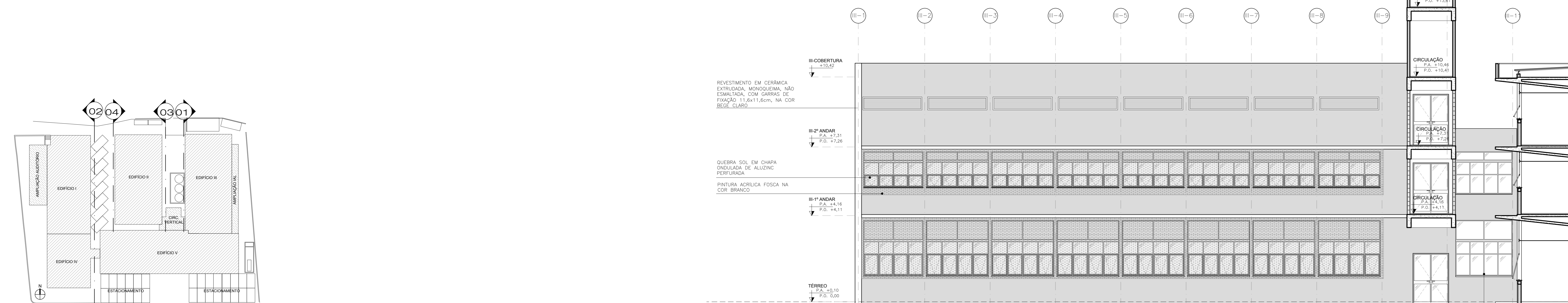

ELEVACÃO INTERNA 03 ESCALA 1:75



ELEVACÃO INTERNA 02 ESCALA 1:75



ELEVACÃO INTERNA 01 ESCALA 1:75



ESQUADRIAS

TABELA DE PORTAS (DIMENSÕES EM CM)

ITEM	LARG	ALT	QUANT	TIPO	DESCRIÇÃO
PA-01	160	230	02	2	FOLHAS - DE ABRIR
PA-02	165	218	05	2	FOLHAS - DE ABRIR
PA-03	200	218	01	2	FOLHAS - DE ABRIR
PA-04	128	218	01	2	FOLHAS - DE ABRIR
PA-05	148	278	02	2	FOLHAS - CORRER
PA-06	138	218	01	2	FOLHAS - DE ABRIR
PA-07	165	230	07	2	FOLHAS - DE ABRIR
PA-08	275	235	01	2	FOLHAS-FIXO-CORRER
PA-09	70	210	38	1	FOLHA - DE ABRIR
PA-10	160	210	09	2	FOLHAS - DE ABRIR
PA-11	80	210	75	1	FOLHA - DE ABRIR
PA-12	80	210	12	1	FOLHA - DE ABRIR
PA-13	150	210	02	2	FOLHAS - DE ABRIR
PA-14	120	210	02	2	FOLHAS - DE ABRIR
PA-15	90	210	03	1	FOLHA - DE ABRIR
PA-16	120	230	07	2	FOLHAS - DE ABRIR
PA-17	80	230	43	1	FOLHA - DE ABRIR
PA-18	100	230	10	1	FOLHA - DE ABRIR

TABELA DE JANELAS (DIMENSÕES EM CM)

ITEM	LARG	ALT	PCF	QUANT	TIPO	DESCRIÇÃO
JA-01	285	156	218	08	FIXO	MAXI-AR + VENEZIANA
JA-02	273	156	218	07	FIXO	MAXI-AR + VENEZIANA
JA-03	285	274	100	01	FIXO	MAXI-AR + VENEZIANA
JA-04	165	156	218	01	FIXO	MAXI-AR + VENEZIANA
JA-05	240	156	218	04	FIXO	MAXI-AR + VENEZIANA
JA-06	410	274	100	01	FIXO	MAXI-AR + VENEZIANA
JA-07	240	274	100	01	FIXO	MAXI-AR + VENEZIANA
JA-08	240	274	100	01	FIXO	MAXI-AR + VENEZIANA
JA-09	1185	358	-	01	FIXO	MAXI-AR
JA-10	273	117	259	10	FIXO	MAXI-AR
JA-11	285	254	120	07	FIXO	MAXI-AR + VENEZIANA
JA-12	273	254	120	01	FIXO	MAXI-AR + VENEZIANA
JA-13	273	221	120	08	FIXO	MAXI-AR + VENEZIANA
JA-14	270	122	219	02	FIXO	MAXI-AR + VENEZIANA
JA-15	250	254	120	01	FIXO	MAXI-AR
JA-16	250	253	52	06	FIXO	MAXI-AR
JA-17	285	274	100	16	FIXO	MAXI-AR
JA-18	260	254	120	01	FIXO	MAXI-AR
JA-19	285	274	100	01	FIXO	MAXI-AR
JA-20	285	183	100	02	FIXO	MAXI-AR + VENEZIANA
JA-21	273	183	100	12	FIXO	MAXI-AR + VENEZIANA
JA-22	240	108	177	10	FIXO	MAXI-AR + VENEZIANA
JA-23	165	108	177	04	FIXO	MAXI-AR + VENEZIANA
JA-24	140	183	100	02	FIXO	MAXI-AR + VENEZIANA
JA-25	240	183	100	04	FIXO	MAXI-AR
JA-26	273	163	120	26	FIXO	MAXI-AR + VENEZIANA
JA-27	285	183	120	47	FIXO	MAXI-AR + VENEZIANA
JA-28	160	100	50	03	FIXO	MAXI-AR
JA-29	273	180	100	45	FIXO	MAXI-AR + VENEZIANA
JA-30	273	117	163	08	FIXO	MAXI-AR + VENEZIANA
JA-31	273	274	100	01	FIXO	MAXI-AR
JA-32	273	130	120	09	FIXO	MAXI-AR
JA-33	270	83	187	01	FIXO	MAXI-AR
JA-34	260	183	90	01	FIXO	MAXI-AR
JA-35	390	180	100	02	FIXO	MAXI-AR
JA-36	250	180	100	01	FIXO	MAXI-AR

ESPECIFICAÇÕES DE MATERIAIS

ACABAMENTOS DE PISO

ITEM	DESCRIÇÃO
P01	PISO DE GRANITO POLIDO EM PLACAS DE 1,50x1,50m, PADRÃO BRANCO COTTON SOBRE CONTRAPISO INTERMEDIO.
P02	PISO VINÍLICO EM MANTA PARA TRAFEGO INTENSO, ACUSTICO, COM TRATAMENTO ANTIMANCHA - COR BRANCA - POSPAD 14x15cm COM GARRAS AMERICANAS.
P03	PISO VINÍLICO EM MANTA PARA TRAFEGO INTENSO, ACUSTICO - COR CINZA CLARO - POSPAD 14x15cm - COM GARRAS AMERICANAS.
P04	PISO EM PORCELANATO TÉCNICO ANTIEMPENHO, 60x60cm - COR CINZA CLARO.
P05	PISO DE GRANILITE 40x40cm COM CIMENTO CINZA E GRANULADA BRANCA, COM JUNTA PLASTICA, PAINELO REGULADOR DE 30x30cm.
P06	PISO DE CIMENTO DESEMPENHO E AISLADO MECANICAMENTE.

ACABAMENTOS DE PAREDE

ITEM	DESCRIÇÃO
P07	REVESTIMENTO EM PINTURA ACRILICA FOSCA BRANCO GELDO.
P08	DIVISÓRIAS EM ALUMÍNIO E AÇO GALVANIZADO COM FRANGOS CELOS E VIDRO - ACABAMENTO EM LAMINADO FINLINDO MELANCO.
P09	REVESTIMENTO EM PLACA GERALDA ESMALTADA COM BARRAS DE ABSORÇÃO 20x20cm - COR BRANCO GELDO.
P10	REVESTIMENTO EM CARPETE NA COR BRANCA.
P11	PINTURA ACRILICA FOSCA - COR BRANCO GELDO.
P12	REVESTIMENTO EM PINTURA PVA FOSCA - COR BRANCO GELDO.

ACABAMENTOS DE TETO

ITEM	DESCRIÇÃO
T01	PINTURA LATEX SOBRE LAJE - COR BRANCO NEVE.
T02	FERRA MINERAL ACUSTICO COM TRATAMENTO ANTIMOEDORO EM PLACAS DE 120x60cm REVESTIDO EM PINTURA LATEX - COR BRANCO NEVE.
T03	FERRA MINERAL ACUSTICO EM PLACAS DE 120x60cm REVESTIDO EM PINTURA LATEX - COR BRANCO NEVE.
T04	PISO DE BASSO ALTOFONADO COM PERFIL DE TUBO METALICO REVESTIDO EM PINTURA LATEX - COR BRANCO NEVE.

ACABAMENTOS EXTERNOS

ITEM	DESCRIÇÃO
E01	REVESTIMENTO EM CERÂMICA EXTRUDADA, MONOCROMA, NÃO ESMALTADA, COM GARRAS DE FIXAÇÃO 11,6x11,6cm, NA COR BEGE CLARO.
E02	PINTURA ACRILICA FOSCA NA COR BRANCO.
E03	PINTURA ACRILICA FOSCA COLORIDA.
E04	QUEBRA SOL EM CHAPA ONDULADA DE ALUMÍNIO PERFURADA PRÉ-FINIDA, FORMATO OVAL, LAMINA FRONTAL DE 200mm.

NOTAS

- CONFERRIR MEDIDAS NO LOCAL.
- TODAS AS ALVENARIAS INTERNAS E PERMETRALS DOS BLOCOS, SEM COMO OS VOLUMES EXTERNOS, SERÃO TOTALMENTE DEBOLADOS, EXCETO AS MEDIDAS COMO "ALVENARIAS EXISTENTES E SEREM MANTIDAS".
- TODOS OS PILARES TERÃO SUAS DIMENSÕES ORIGINAIS REQUERIDAS COM A DECOMPOSIÇÃO DE SEUS ENCHIMENTOS E REMOÇÃO DE EVENTUAIS INSTALAÇÕES EMBRITADAS NESTES ENCHIMENTOS APÓS A RECUPERAÇÃO DE SUAS DIMENSÕES ORIGINAIS. OS PILARES DEVERÃO SER REVESTIDOS DE MANTA TER SUAS FACES EM ESQUADRO E TEREM SEUS ALINHAMENTOS ENTRE SI PERFEITAMENTE RECUPERADOS.

QUADRO DE ÁREAS M2

TERRENO	ÁREA
TERRENO	3.983,75
EXISTENTE	
PRIMEIRO PAVIMENTO	2.003,66
SEGUNDO PAVIMENTO	1.457,81
TERCEIRO PAVIMENTO	334,08
TOTAL	5.795,29
A CONSTRUIR	
PRIMEIRO PAVIMENTO	245,15
SEGUNDO PAVIMENTO	32,02
TERCEIRO PAVIMENTO	26,84
TOTAL	304,01
TOTAL GERAL	6.099,30
ÁREA PERMEÁVEL = 484,52MP - 11,71%	

3 | REVISÃO | 30/06/2017

2 | REVISÃO | 07/11/2016

1 | REVISÃO | 19/03/2014

D | EMISSÃO INICIAL | 19/12/2013

SECRETARIA DE ESTADO DA SAÚDE - SUS/SP

DRS XVI - SOROCABA

REC. PEREIRA INACIO, 105 - SOROCABA - SP

ELEVACÃO INTERNA 01 - ELEVACÃO INTERNA 02

ELEVACÃO INTERNA 03 - ELEVACÃO INTERNA 04

PROJETO EXECUTIVO DE ARQUITETURA

D-016/ARQ

27/52

133,64

27/06/2017

Ar. Dr. Ennio de Carvalho Aguiar, 4.188, 3º andar

100 - FLORES - SÃO PAULO - SP

Tel. (11)3056 8420 Fax (11)3056 8422

Arq. ADEMAR DIZOLI FERNANDES

Arq. SARA JACOB

WALDE DE CASTRO HATEM - CAU A13554-B