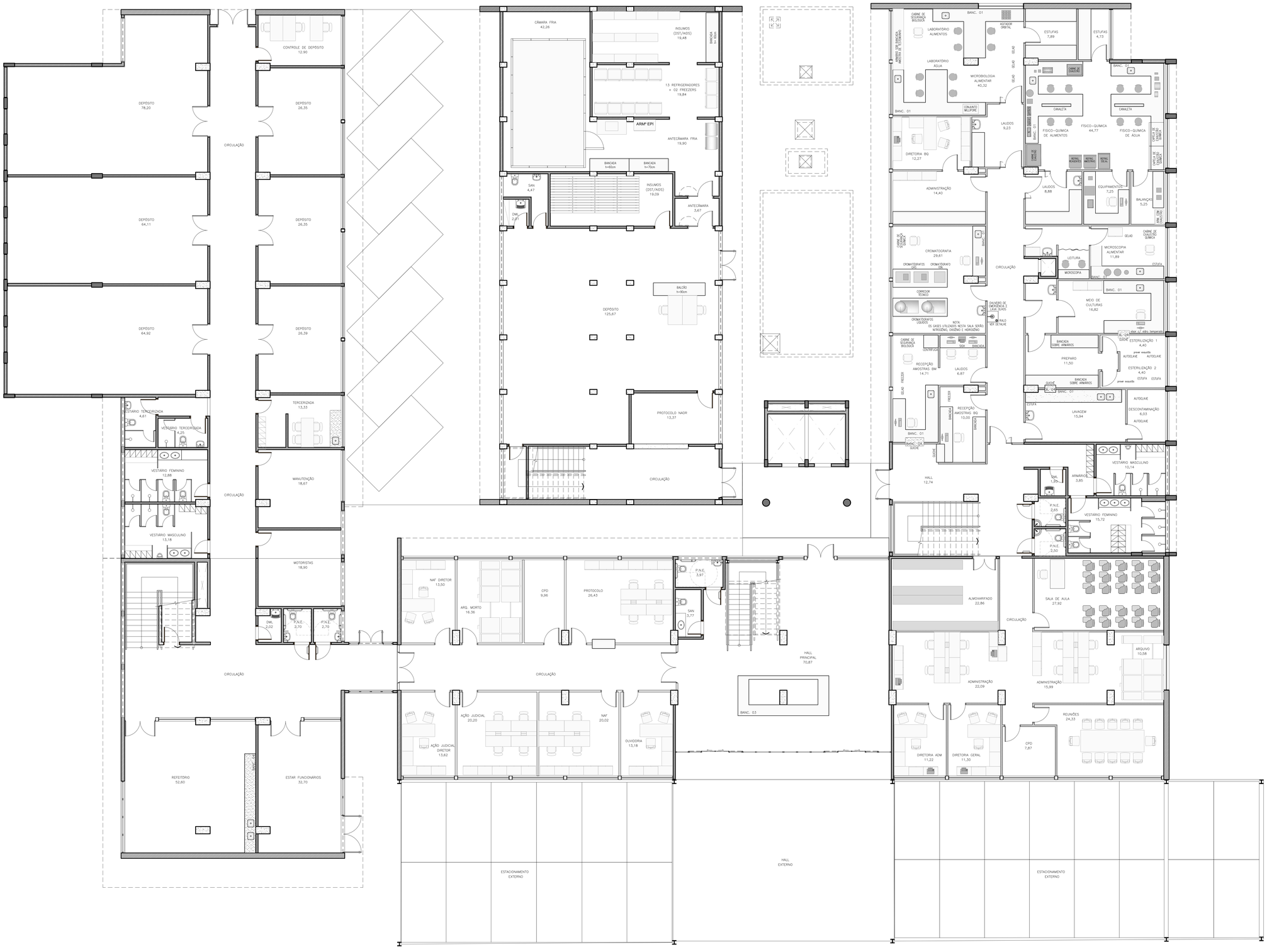

PLANTA DE LAYOUT - TÉRRO
ESCALA 1:75

OBS:
- CONFERIR MEDIDAS FINAS NO LOCAL.
- AS ÁREAS ESTÃO INDICADAS EM m^2
- VER DETALHAMENTO DE BANCADAS NA PRANCHA 52/52

ESQUADRIAS

TABELA DE PORTAS (DIMENSÕES EM cm)

ITEM	LARG	ALT	QUANT	TIPO	DESCRIÇÃO
PA-01	160	230	02	2 FOLHAS – DE ABRIR	
PA-02	165	218	03	2 FOLHAS – DE ABRIR	
PA-03	200	218	01	2 FOLHAS – DE ABRIR	
PA-04	128	218	01	2 FOLHAS – DE ABRIR	CAIXILHO DE ALUMÍNIO COM PINTURA ELETROSTÁTICA NA COR BRANCA COM VIDRO TRANSPARENTE
PA-05	148	278	02	2 FOLHAS – CORRER	
PA-06	138	218	01	2 FOLHAS – DE ABRIR	
PA-07	165	230	07	2 FOLHAS – DE ABRIR	
PA-08	275	235	01	2 FOLHAS–FIXO+CORRER	
PM-01	70	210	38	1 FOLHA – DE ABRIR	
PM-02	160	210	09	2 FOLHAS – DE ABRIR	
PM-03	80	210	75	1 FOLHA – DE ABRIR	
PM-03B	80	210	12	1 FOLHA – DE ABRIR	PORTA DE MADEIRA COM BATENTE EM MADEIRA
PM-04	130	210	02	2 FOLHAS – DE ABRIR	
PM-05	120	210	02	2 FOLHAS – DE ABRIR	
PM-06	90	210	03	1 FOLHA – DE ABRIR	
PL-01	120	230	07	2 FOLHAS – DE ABRIR	
PL-02	90	230	35	1 FOLHA – DE ABRIR	PORTA REVESTIDA EM LAMINADO MELAMÍNICO BRANCO LISO, BATENTE EM MADEIRA COM PINTURA ESMALTE NA MESMA COR
PL-03	80	230	43	1 FOLHA – DE ABRIR	
PL-04	100	230	00	1 FOLHA – DE ABRIR	

TABELA DE JANELAS (DIMENSÕES EM cm)

ITEM	LARG	ALT	PEIT	QUANT	TIPO	DESCRIÇÃO
JA-01	285	156	218	08	FIXO + MAXIM-AR + VENEZIANA	
JA-02	273	156	218	07	FIXO + MAXIM-AR + VENEZIANA	
JA-03	395	274	100	01	FIXO + MAXIM-AR + VENEZIANA	
JA-04	165	156	218	01	FIXO + MAXIM-AR + VENEZIANA	
JA-05	240	156	218	04	FIXO + MAXIM-AR + VENEZIANA	
JA-06	410	274	100	01	FIXO + MAXIM-AR + VENEZIANA	
JA-07	240	274	100	01	FIXO + MAXIM-AR	
JA-08	240	274	100	01	FIXO + MAXIM-AR	
JA-09	1180	358	–	01	FIXO + MAXIM-AR	
JA-10	273	117	259	10	FIXO + MAXIM-AR	
JA-11	285	254	120	07	FIXO + MAXIM-AR + VENEZIANA	
JA-12	273	254	120	01	FIXO + MAXIM-AR + VENEZIANA	
JA-13	275	221	120	08	FIXO + MAXIM-AR + VENEZIANA	
JA-14	270	122	219	02	FIXO + MAXIM-AR + VENEZIANA	
JA-15	250	254	120	01	FIXO + MAXIM-AR	
JA-16	250	233	50	06	FIXO + MAXIM-AR	CAIXILHO DE ALUMÍNIO COM PINTURA ELETROSTÁTICA NA COR BRANCO COM VIDRO TRANSPARENTE E VENEZIANA DE PVC NA COR BRANCO. PEITORIL EM GRANITO CINZA COM 20cm DE LARGURA.
JA-17	285	274	100	16	FIXO + MAXIM-AR	
JA-18	260	254	120	01	FIXO + MAXIM-AR	
JA-19	285	274	100	01	FIXO + MAXIM-AR	
JA-20	285	183	100	30	FIXO + MAXIM-AR + VENEZIANA	
JA-21	273	183	100	12	FIXO + MAXIM-AR + VENEZIANA	
JA-22	240	106	177	10	FIXO + MAXIM-AR + VENEZIANA	
JA-23	165	106	177	04	FIXO + MAXIM-AR + VENEZIANA	
JA-24	140	183	100	02	FIXO + MAXIM-AR + VENEZIANA	
JA-25	240	163	120	04	FIXO + MAXIM-AR	
JA-26	273	163	120	26	FIXO + MAXIM-AR + VENEZIANA	
JA-27	285	163	120	47	FIXO + MAXIM-AR + VENEZIANA	
JA-28	160	230	50	03	FIXO + MAXIM-AR	
JA-29	273	180	100	45	FIXO + MAXIM-AR + VENEZIANA	
JA-30	273	117	163	06	FIXO + MAXIM-AR + VENEZIANA	
JA-31	273	274	100	01	FIXO + MAXIM-AR	
JA-32	275	130	120	09	FIXO + MAXIM-AR	
JA-33	270	63	187	01	FIXO + MAXIM-AR	
JA-34	260	195	90	01	FIXO + MAXIM-AR	
JA-35	390	180	100	02	FIXO + MAXIM-AR	**OBS: CONFERIR MEDIDAS FINAS DE PÉ DIREITO E ALTURAS DE JANELAS E PEITORIS NO LOCAL.**
JA-36	250	180	100	01	FIXO + MAXIM-AR	

ESPECIFICAÇÕES DE MATERIAIS

ACABAMENTOS DE PISO

ITEM	DESCRIÇÃO
P01	PISO DE GRANITO POLIDO EM PLACAS DE 1.50x1.50cm, PADRÃO BRANCO COTTON SOBRE CONTRAPISO IMPERMEABILIZADO.
P02	PISO VINÍLICO EM MANTA PARA TRÁFEGO INTENSO, ACÚSTICO, COM TRATAMENTO ANTIBACTERIANO – COR BRANCA – RODAPÉ H=7,5cm COM CANTOS ARREDONDADOS
P03	PISO VINÍLICO EM MANTA PARA TRÁFEGO INTENSO, ACÚSTICO – COR CINZA CLARO – RODAPÉ H=7,5cm COM CANTOS ARREDONDADOS
P04	PISO EM PORCELANATO TÉCNICO ANTIDERRAPANTE, 60x60cm – COR CINZA CLARO
P05	PISO DE GRANULITE e=8mm COM CIMENTO CINZA E GRANILHA BRANCA, COM JUNTA PLÁSTICA FAZENDO REQUADROS DE 180x180cm
P06	PISO DE CIMENTO DESEMPENADO E ALISADO MECÂNICAMENTE

ACABAMENTOS DE PAREDE

ITEM	DESCRIÇÃO
R01	REVESTIMENTO EM PINTURA ACRÍLICA FOSCA BRANCO GELO
R02	DIVISÓRIAS EM ALUMÍNIO E AÇO GALVANIZADO COM PAINÉIS CEGOS E VIDRO – ACABAMENTO EM LAMINADO FENÓLICO MELAMÍNICO
R03	REVESTIMENTO EM PLACA CERÂMICA ESMALTADA COM BAIXO TEOR DE ABSORÇÃO 20x20cm – COR BRANCO GELO
R04	REVESTIMENTO EM CARPETE NA COR GRAFITE
R05	PINTURA ACRÍLICA FOSCA – COR BRANCO GELO
R06	REVESTIMENTO EM PINTURA PVA FOSCA – COR BRANCO GELO

ACABAMENTOS DE TETO

ITEM	DESCRIÇÃO
T01	PINTURA LATEX SOBRE LAJE – COR BRANCO NEVE
T02	FORRO MINERAL ACÚSTICO COM TRATAMENTO ANTIMICROBIANO EM PLACAS DE 125x62.5cm REVESTIDO EM PINTURA LATEX – COR BRANCO NEVE
T03	FORRO MINERAL ACÚSTICO EM PLACAS DE 125x62.5cm REVESTIDO EM PINTURA LATEX – COR BRANCO NEVE
T04	FORRO DE GESSO ACARTONADO COM PERFIL DE TABICA METÁLICO REVESTIDO EM PINTURA LATEX – COR BRANCO NEVE

LEGENDA – BANCADAS

ITEM	DESCRIÇÃO
01	BANCADAS DOS LABORATÓRIOS EM RESINA TERMOMOLDÁVEL (PMMA+MINERAIS) 12mm. COR: BRANCO LISO
02	BANCADAS DE APOIO SEGUEM PADRÃO DO MOBILIÁRIO.
03	BALCÃO DA RECEPÇÃO EM RESINA TERMOMOLDÁVEL (PMMA+MINERAIS) 12mm. COR: AMARELO E EM MADEIRA. PADRÃO FOLHEADO NATURAL DE CUMARU.
04	BANCADAS NAS ÁREAS MOLHADAS EM GRANITO PRETO SÃO GABRIEL, COM ESPESSURA DE 2cm, LARGURA DE 55cm, COM TESTEIRA E SIA DE 7cm.

LEGENDA – ALVENARIA

ITEM	DESCRIÇÃO
	ALVENARIA EXISTENTE
	ALVENARIA EM BLOCOS DE CONCRETO, e=9cm
	ALVENARIA EM BLOCOS DE CONCRETO, e=14cm
	DIVISÓRIAS EM ALUMÍNIO E AÇO GALVANIZADO COM PAINÉIS CEGOS E VIDRO – ACABAMENTO EM LAMINADO FENÓLICO MELAMÍNICO
	DIVISÓRIA PLACAS EM GESSO ACARTONADO, COM ISOLAMENTO ACÚSTICO EM LÃ DE ROCHA e=2"
	PILAR DE CONCRETO EXISTENTE
	PILAR DE CONCRETO NOVO

NOTAS

1. CONFERIR MEDIDAS NO LOCAL
2. TODAS AS ALVENARIAS INTERNAS E PERIMETRAIS DOS BLOCOS, BEM COMO OS VOLUMES EXTERNOS, SERÃO TOTALMENTE DEMOLIDOS, EXCETO AS INDICADAS COMO "ALVENARIAS EXISTENTES A SEREM MANTIDAS"
3. TODOS OS PILARES TERÃO SUAS DIMENSÕES ORIGINAIS RECUPERADAS, COM A DEMOLIÇÃO DE SEUS ENCHIMENTOS E REMOÇÃO DE EVENTUAIS INSTALAÇÕES EMBUTIDAS NESTES ENCHIMENTOS. APÓS A RECUPERAÇÃO DE SUAS DIMENSÕES ORIGINAIS, OS PILARES DEVERÃO SER REVESTIDOS DE MANEIRA A TER SUAS FACES EM ESQUADRO E TEREM SEUS ALINHAMENTOS ENTRE SI PERFEITAMENTE RECUPERADOS.

QUADRO DE ÁREAS M2

TERRENO		3.963,79
EXISTENTE	PAVIMENTO TÉRREO	2.003,66
	PRIMEIRO PAVIMENTO	2.003,66
	SEGUNDO PAVIMENTO	1.457,82
	TERCEIRO PAVIMENTO	334,06
	TOTAL	5.799,20
A CONSTRUIR	PAVIMENTO TÉRREO	282,73
	PRIMEIRO PAVIMENTO	241,15
	SEGUNDO PAVIMENTO	32,02
	TERCEIRO PAVIMENTO	28,54
	TOTAL	584,44
TOTAL GERAL		6.383,64

ÁREA PERMEAVEL = 464,52M² - 11,71%

3	REVISÃO	30/06/2017
2	REVISÃO	07/11/2016
1	REVISÃO	19/03/2014
0	EMISSÃO_INICIAL	19/12/2013

ARCHITECH
Consultoria e Planejamento Ltda.

AUTOR DO PROJETO | PROPRIETÁRIO | RESP. TÉCNICO

SECRETARIA DE ESTADO DA SAÚDE – SUS/SP

GRUPO TÉCNICO DE EDIFICAÇÕES

Av. Dr. Enéas de Carvalho Aguiar, nº.188, 3°andar
São Paulo–SP Cep 05403-000
Tel. (11)3066 8420 Fax (11)3066 8482

CONTRATANTE: DRS XVI – SOROCABA
OBRA: R.COM. PEREIRA INACIO, 105 – SOROCABA – SP
REFERÊNCIA: PLANTA DE LAYOUT TÉRREO
PROJETO EXECUTIVO DE ARQUITETURA
CÓDIGO DO ESCRITÓRIO: D–016/ARQ
FOLHA: 19/52
ESCALA: 8.383,64
ESCALA: 1:75
DATA: 2017
CREA/SP
RESPONSÁVEL TÉCNICO: Arq. ADHEMAR DIZIOLI FERNANDES
CREA/SP
COORDENADOR DE PROJETOS: Arq. SARA JACOB
AUTORES DO PROJETO: WALID DE CASTRO HATEM – CAU A15954–9
DESENHISTA: