

PLANTA BAIXA - PAVIMENTO TÉRREO
CIRCULAÇÃO VERTICAL/ CAIXA D'ÁGUA
ESCALA 1:50

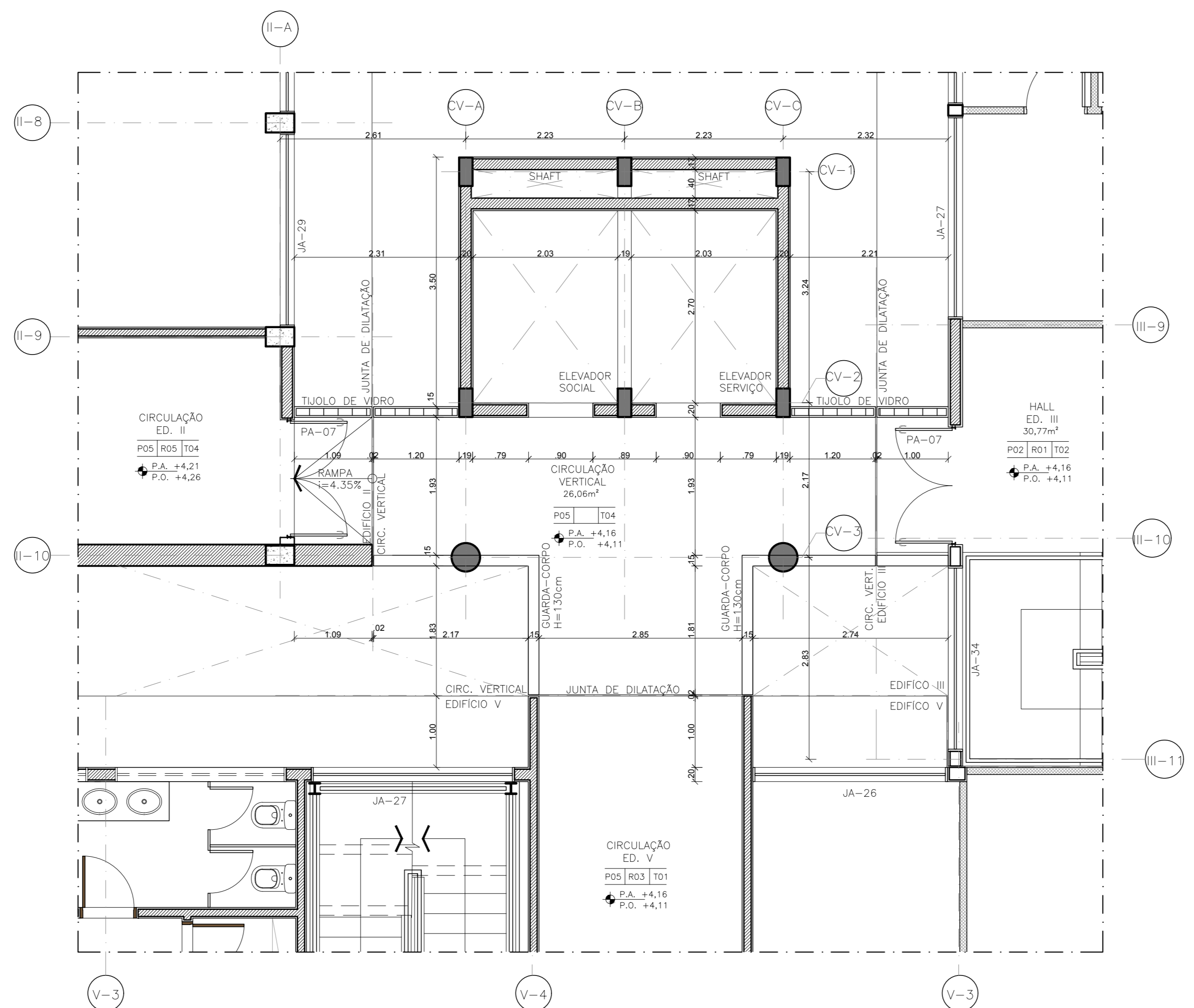

PLANTA BAIXA - PRIMEIRO PAVIMENTO
CIRCULAÇÃO VERTICAL/ CAIXA D'ÁGUA
ESCALA 1:50

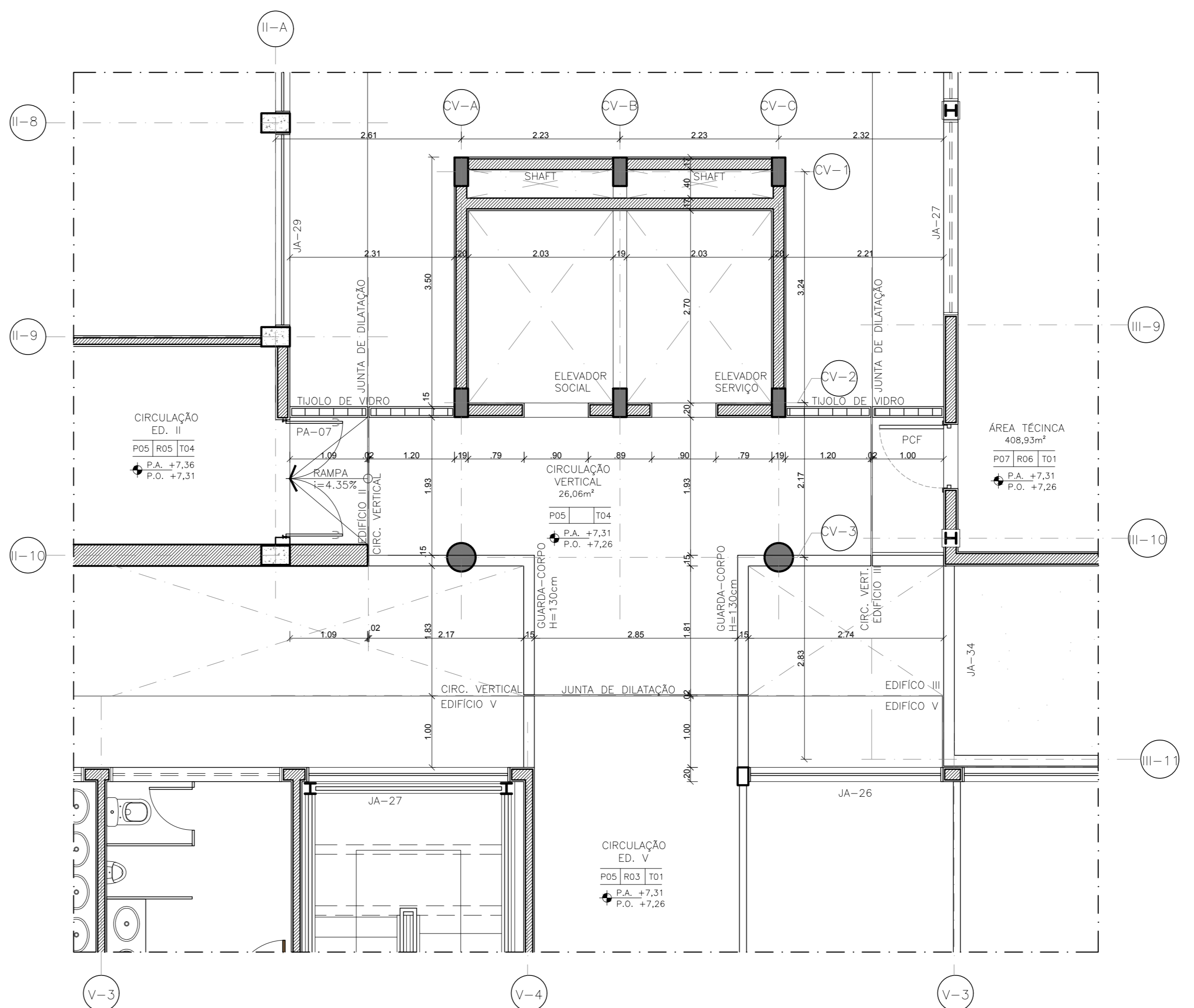

PLANTA BAIXA - SEGUNDO PAVIMENTO
CIRCULAÇÃO VERTICAL/ CAIXA D'ÁGUA
ESCALA 1:50

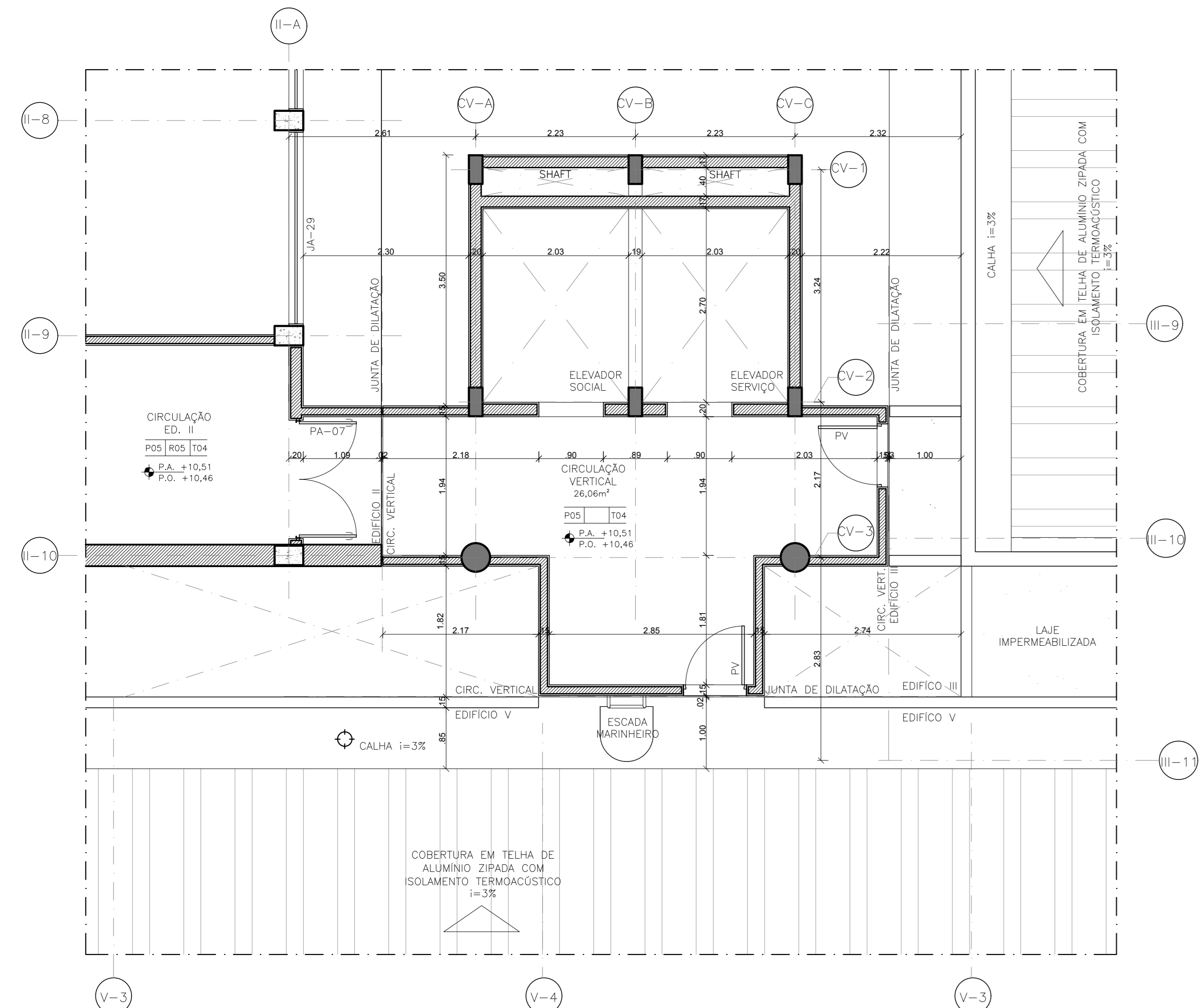

PLANTA BAIXA - TERCEIRO PAVIMENTO
CIRCULAÇÃO VERTICAL/ CAIXA D'ÁGUA
ESCALA 1:50

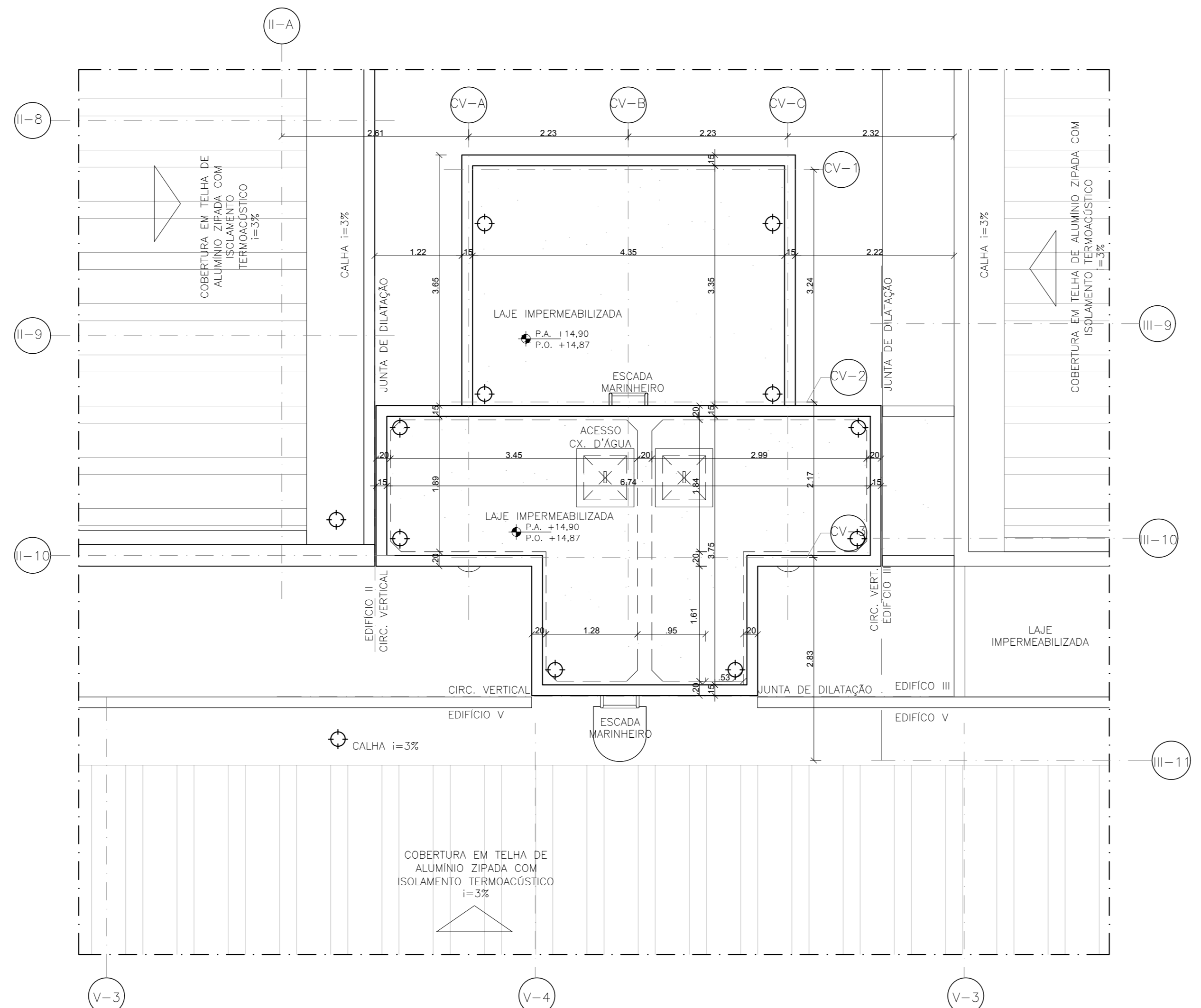

PLANTACOBERTURA
CIRCULAÇÃO VERTICAL/ CAIXA D'ÁGUA
ESCALA 1:50

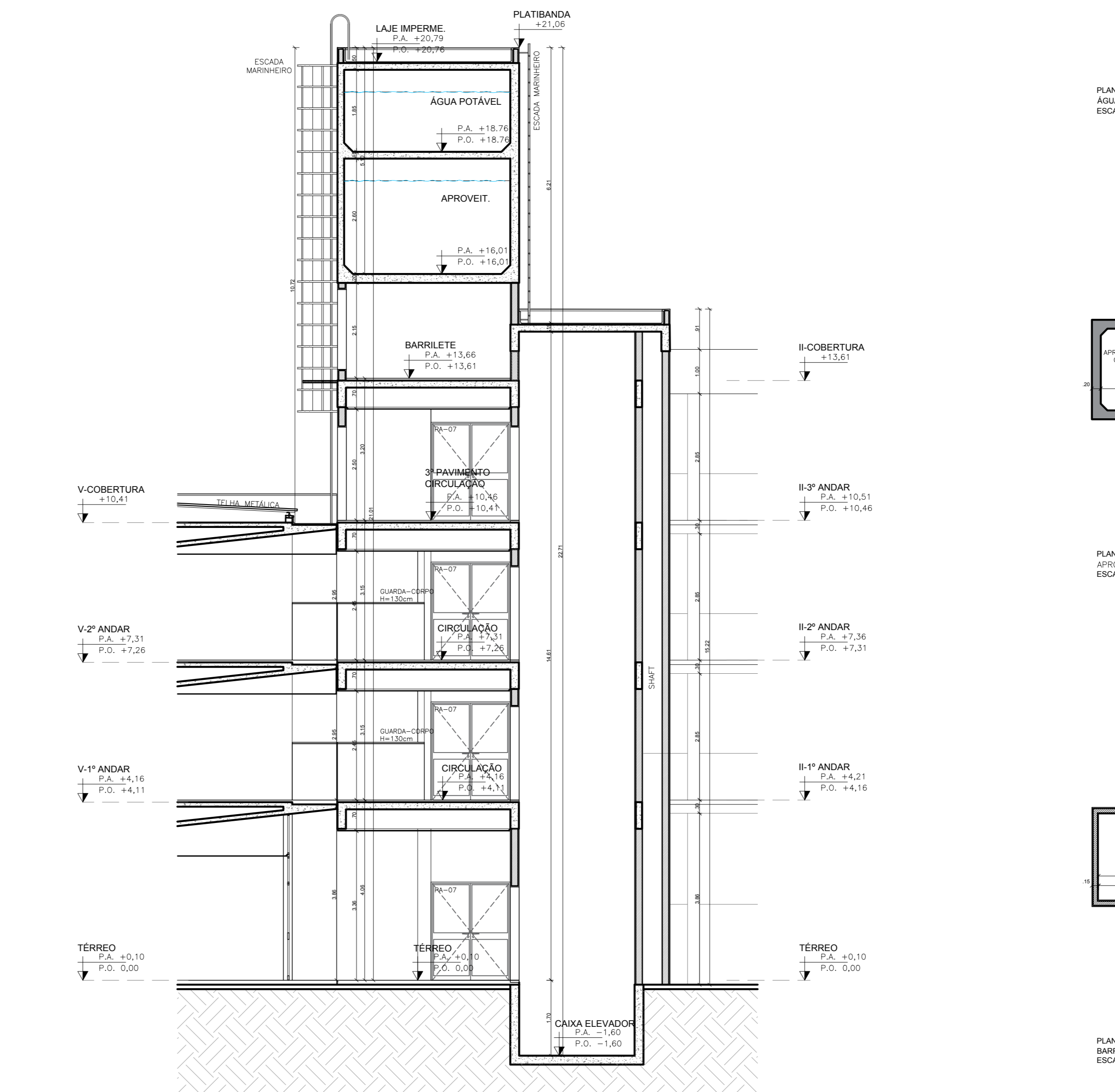

CORTE
CIRCULAÇÃO VERTICAL/ CAIXA D'ÁGUA
ESCALA 1:50

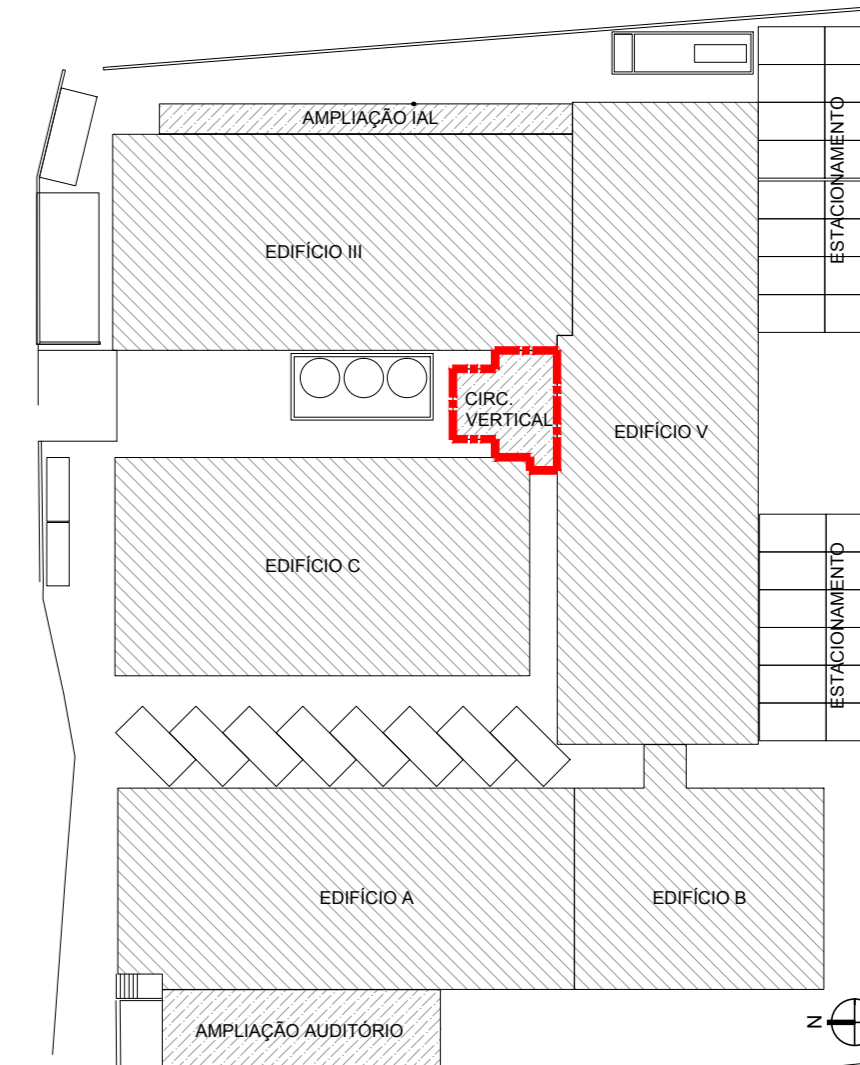

MAPA CHAVE
SEM ESCALA

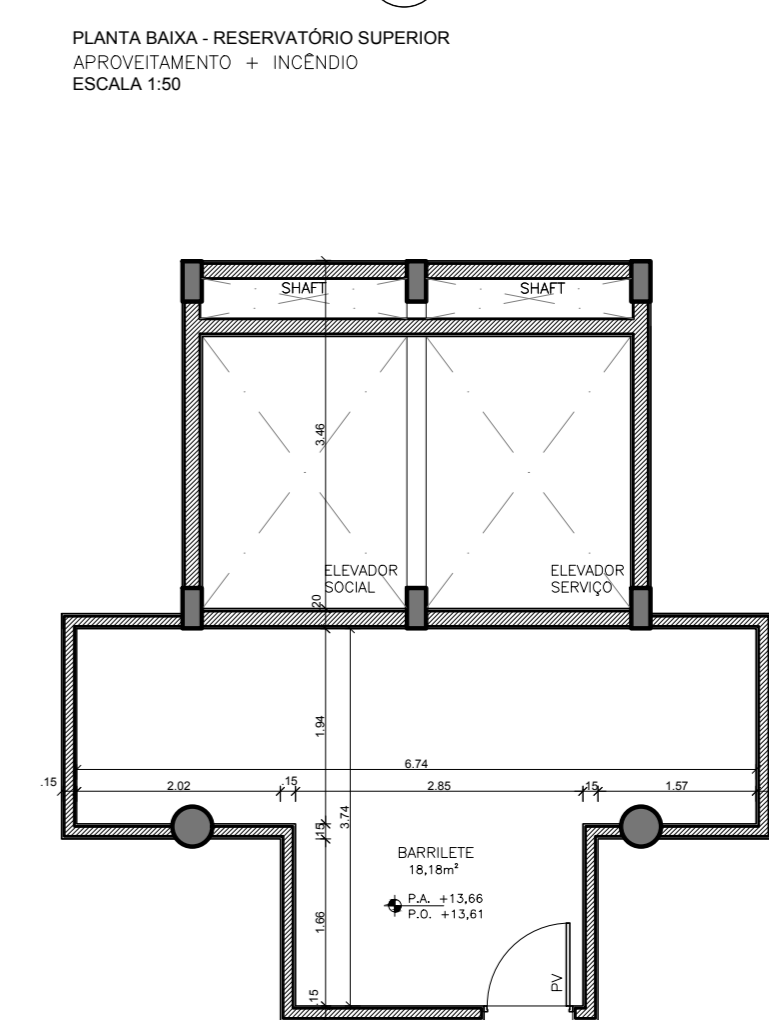
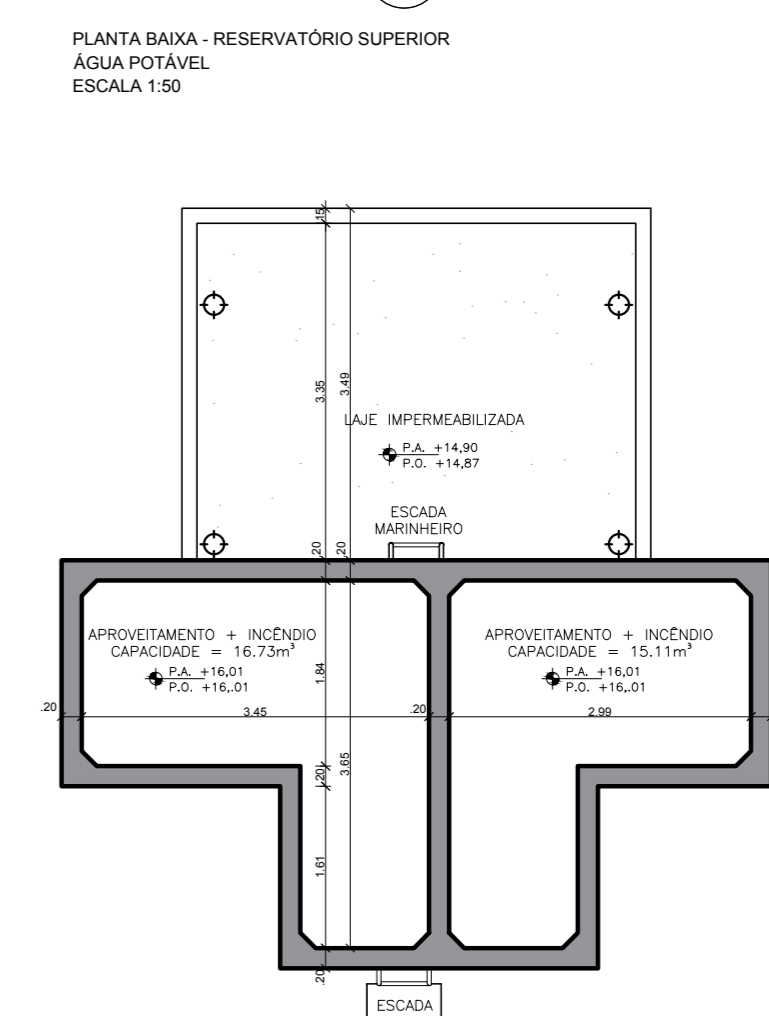
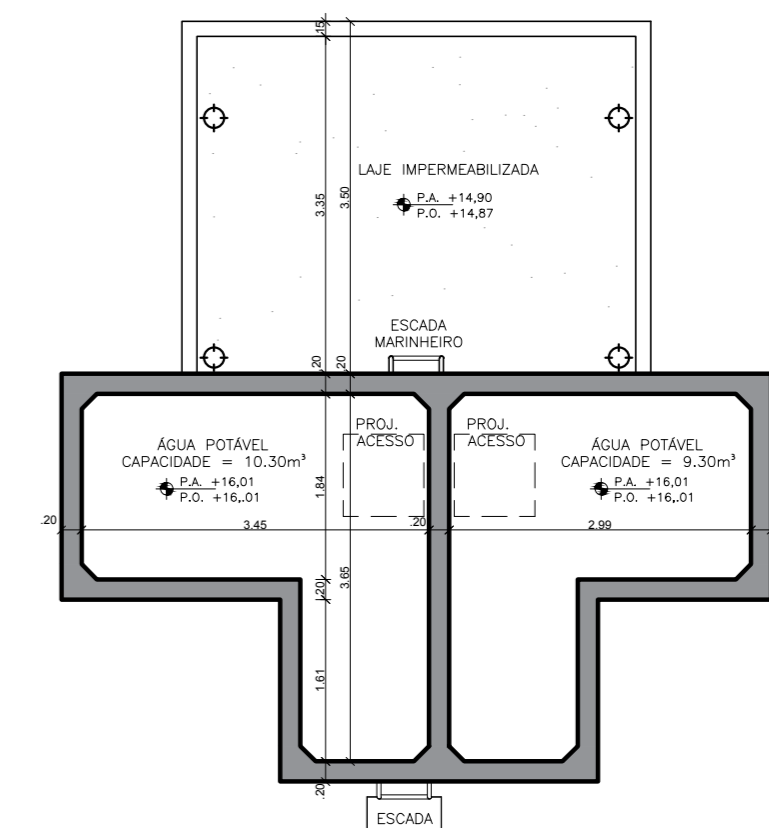

ESQUADRIAS

ITEM	LARG.	ALT.	QUANT.	TIPO	DESCRIÇÃO
PA-01	160	230	02	2 FOLHAS - DE ABRIR	
PA-02	165	218	03	2 FOLHAS - DE ABRIR	
PA-03	200	218	01	2 FOLHAS - DE ABRIR	
PA-04	138	218	01	2 FOLHAS - DE ABRIR	
PA-05	148	278	02	2 FOLHAS - CORRER	CAIXILHO DE ALUMÍNIO COM PINTURA ELÉTRICA NA COR BRANCA COM VED. TERMOACÚSTICO
PA-06	138	218	01	2 FOLHAS - DE ABRIR	
PA-07	165	230	07	2 FOLHAS - DE ABRIR	
PA-08	275	235	01	2 FOLHAS-FIXO-CORRER	
PA-09	70	210	38	1 FOLHA - DE ABRIR	
PA-10	160	210	09	2 FOLHAS - DE ABRIR	
PA-11	80	210	75	1 FOLHA - DE ABRIR	
PA-12	80	210	112	1 FOLHA - DE ABRIR	
PA-13	100	210	02	2 FOLHAS - DE ABRIR	
PA-14	100	210	02	2 FOLHAS - DE ABRIR	
PA-15	90	210	03	1 FOLHA - DE ABRIR	
PA-16	100	230	07	2 FOLHAS - DE ABRIR	
PA-17	100	230	35	1 FOLHA - DE ABRIR	
PA-18	80	230	43	1 FOLHA - DE ABRIR	PORTA REVESTIDA EM LAMINADO MELANCO PINTURA ESMALTE NA MESMA COR
PA-19	100	230	00	1 FOLHA - DE ABRIR	

TABELA DE JANELAS (DIMENSÕES EM CM)

ITEM	LARG.	ALT.	PROF.	QUANT.	TIPO	DESCRIÇÃO
JA-01	156	218	08	FIXO + MARM-AR + VENEZIANA		
JA-02	275	156	218	07	FIXO + MARM-AR + VENEZIANA	
JA-03	365	274	100	01	FIXO + MARM-AR + VENEZIANA	
JA-04	165	156	218	01	FIXO + MARM-AR + VENEZIANA	
JA-05	140	156	218	04	FIXO + MARM-AR + VENEZIANA	
JA-06	410	274	100	01	FIXO + MARM-AR + VENEZIANA	
JA-07	240	274	100	01	FIXO + MARM-AR	
JA-08	240	274	100	01	FIXO + MARM-AR	
JA-09	1165	358	01	FIXO + MARM-AR		
JA-10	275	117	259	10	FIXO + MARM-AR	
JA-11	285	254	120	07	FIXO + MARM-AR + VENEZIANA	
JA-12	275	254	120	01	FIXO + MARM-AR + VENEZIANA	
JA-13	221	221	100	08	FIXO + MARM-AR + VENEZIANA	
JA-14	270	122	219	02	FIXO + MARM-AR + VENEZIANA	
JA-15	250	254	120	01	FIXO + MARM-AR	
JA-16	250	255	50	08	FIXO + MARM-AR	CAIXILHO DE ALUMÍNIO COM PINTURA ELÉTRICA NA COR BRANCA COM VENEZIANA DE BRANCO
JA-17	285	274	100	16	FIXO + MARM-AR	
JA-18	260	254	120	01	FIXO + MARM-AR	
JA-19	285	274	100	01	FIXO + MARM-AR	
JA-20	285	165	177	04	FIXO + MARM-AR + VENEZIANA	
JA-21	275	165	177	10	FIXO + MARM-AR + VENEZIANA	
JA-22	240	168	177	10	FIXO + MARM-AR + VENEZIANA	
JA-23	165	168	177	04	FIXO + MARM-AR + VENEZIANA	
JA-24	140	165	177	04	FIXO + MARM-AR + VENEZIANA	
JA-25	240	165	177	04	FIXO + MARM-AR + VENEZIANA	
JA-26	275	165	177	05	FIXO + MARM-AR + VENEZIANA	
JA-27	285	165	177	07	FIXO + MARM-AR + VENEZIANA	
JA-28	160	230	50	03	FIXO + MARM-AR	
JA-29	275	160	160	12	FIXO + MARM-AR + VENEZIANA	
JA-30	275	117	163	06	FIXO + MARM-AR + VENEZIANA	
JA-31	275	274	100	01	FIXO + MARM-AR	
JA-32	275	130	120	09	FIXO + MARM-AR	
JA-33	270	63	167	01	FIXO + MARM-AR	
JA-34	260	193	90	01	FIXO + MARM-AR	
JA-35	390	180	100	02	FIXO + MARM-AR	
JA-36	250	180	100	01	FIXO + MARM-AR	

ESPECIFICAÇÕES DE MATERIAIS

ACABAMENTOS DE PISO

ITEM	DESCRIÇÃO
P01	PISO DE GRANITO POLIDO EM PLACAS DE 30x30x20mm, PADRÃO BRANCO COTTON SOBRE CONTRAPISO IMPERMEABILIZADO
P02	PISO VINÍLICO EM LAMINADO PARA TRAFEGO INTENSO, ACÚSTICO, COM TRATAMENTO ANTIABRANCAMENTO - COR BRANCA - FOLHA 100x100x2mm COM CANTOS ARREDONDADOS
P03	PISO VINÍLICO EM LAMINADO PARA TRAFEGO INTENSO, ACÚSTICO - COR CINZA CLARO - FOLHA 100x100x2mm COM CANTOS ARREDONDADOS
P04	PISO EM PORCELANATO TÉCNICO ANTIABRANCAMENTO, 60x60cm - COR CINZA CLARO
P05	PISO DE GRANITO IMPRIMIDO COM SEMENTE ENXAS E GRANULADA BRANCA, COM JUNTA PLÁSTICA FAZENDO REGULARIOS DE 180x180cm
P06	PISO DE CIMENTO DESEMPENHO E ALGADO MEDIANAMENTE

ACABAMENTOS DE PAREDE

ITEM	DESCRIÇÃO
R01	REVESTIMENTO EM PINTURA ACRÍLICA FOLHA BRANCO GÉLO
R02	DIVISORIO DE ALUMÍNIO E AÇO GALVANIZADO COM PAINÉIS CEGOS E VIDRO - ACABAMENTO EM LAMINADO TÊXTELO MELANCO
R03	REVESTIMENTO EM PLACA CERÂMICA ESMALTADA COM BORDO TÊXTELO ABSORÇÃO 30-50cm - COR BRANCO GÉLO
R04	REVESTIMENTO EM CARPETE NA COR GRATE
R05	PINTURA ACRÍLICA FOLHA - COR BRANCO GÉLO
R06	REVESTIMENTO EM PINTURA PVA FOLHA - COR BRANCO GÉLO

ACABAMENTOS DE TETO

ITEM	DESCRIÇÃO
T01	PINTURA LATEX SOBRE LAJE - COR BRANCO NEVE
T02	FORRO MINERAL ACÚSTICO COM TRATAMENTO ANTIABRANCAMENTO EM PLACAS DE 125x62,5cm REVESTIDO EM PINTURA LATEX - COR BRANCO NEVE
T03	FORRO MINERAL ACÚSTICO EM PLACAS DE 125x62,5cm REVESTIDO EM PINTURA LATEX - COR BRANCO NEVE
T04	FORRO DE GESSO ACABADO COM PERFIL DE TAMBORA METALADO REVESTIDO EM PINTURA LATEX - COR BRANCO NEVE

LEGENDA - BANCADAS

ITEM	DESCRIÇÃO
01	BANCADA DOS LABORATORIOS EM RESINA TERMOPLÁSTICA (PAINEL+MARMAR) 12mm.
02	BANCADA DE APOIO SEQUEM PADRÃO DO MOBILIÁRIO.
03	BALCÃO DE RECEPCÃO EM RESINA TERMOPLÁSTICA (PAINEL+MARMAR) 12mm. COR: MARFEL (EM MARRON). PAINEL: FOLHADO METALADO (DE CARMEL).
04	BANCADA PARA ÁREAS MOLHADAS EM GRANITO PRETO SÃO GABRIEL, COM ESPESURA DE 20mm, COM LARGURA DE 250mm, COM TESTEIRA E SÁM. DE 7cm.

LEGENDA - ALVENARIA

ITEM	DESCRIÇÃO
1	ALVENARIA EXISTENTE
2	ALVENARIA EM BLOCOS DE CONCRETO, 4x14cm
3	DIVISORIO DE ALUMÍNIO E AÇO GALVANIZADO COM PAINÉIS CEGOS E VIDRO - ACABAMENTO EM LAMINADO TÊXTELO MELANCO
4	DISPOSITIVO PLACAS EM GESSO ACABADO, COM ISOLAMENTO ACÚSTICO EM LATEX
5	PLACA DE CONCRETO EXISTENTE
6	PLACA DE CONCRETO NOVO

NOTAS

1. CONFIRMAR MEDIDAS NO LOCAL.
2. TODAS AS ALVENARIAS INTERNAS E PERMETIBAS DOS BLOCOS, BEM COMO OS VOLUMES EXTERNOS, SERÃO TOTALMENTE DEBOLADOS, EXCETO AS INDICADAS COMO ALVENARIAS EXISTENTES E SEREM MANTIDAS.
3. TODOS OS PILARES TERÃO SUAS DIMENSÕES ORIGINAIS RECUPERADAS COM A COBERTURA DE SEUS ENCHIMENTOS E REMOÇÃO DE EVENTUAIS INSTALAÇÕES EMBUTIDAS. REVESTIMENTOS DE MARMAR A TER SUAS FOLHAS DE AQUECIDOR E TEREM SEUS ALINHAMENTOS ENTRE SI PERFEITAMENTE RECUPERADOS.

QUADRO DE ÁREAS M2	TERRENO	EXISTENTE	PAVIMENTO TÉRREO	2.009,69
			PRIMEIRO PAVIMENTO	2.009,64
			TERCEIRO PAVIMENTO	1.457,62
			SEGUNDO PAVIMENTO	334,06
			TOTAL	5.799,20
			PRIMEIRO PAVIMENTO	282,91
			SEGUNDO PAVIMENTO	32,02
			TERCEIRO PAVIMENTO	28,84
			TOTAL	684,43
			TOTAL GERAL	6.383,64
			ÁREA PERMEÁVEL = 464,82m² - 11,71%	

REVISÃO	DATA	DESCRIÇÃO
3	30/06/2017	
2	07/11/2016	
1	19/03/2014	
0	19/12/2013	

ARCHITECT
Consultoria e Planejamento Ltda.

SECRETARIA DE ESTADO DA SAÚDE - SUS/SP

GRUPO TÉCNICO DE EDIFICAÇÕES
DRS XVI - SOROCABA
COM. PÉREIRA INACIO, 105 - SOROCABA - SP

PROJETO EXECUTIVO DE ARQUITETURA
D=016/ARQ
17/52

Av. Dr. Enéas de Castro Aguiar, nº 188, 3º andar
13050-000 Sorocaba - SP
Tel. (11) 3066 8420 Fax. (11) 3066 8422

ARQ. ADHEMAR DIZOJI FERNADES
WALDEMAR DE CASTRO HATEM - CAU A19924-9