

PLANTA BAIXA - PAVIMENTO TÉRREO  
EDIFÍCIO II  
ESCALA 1:50

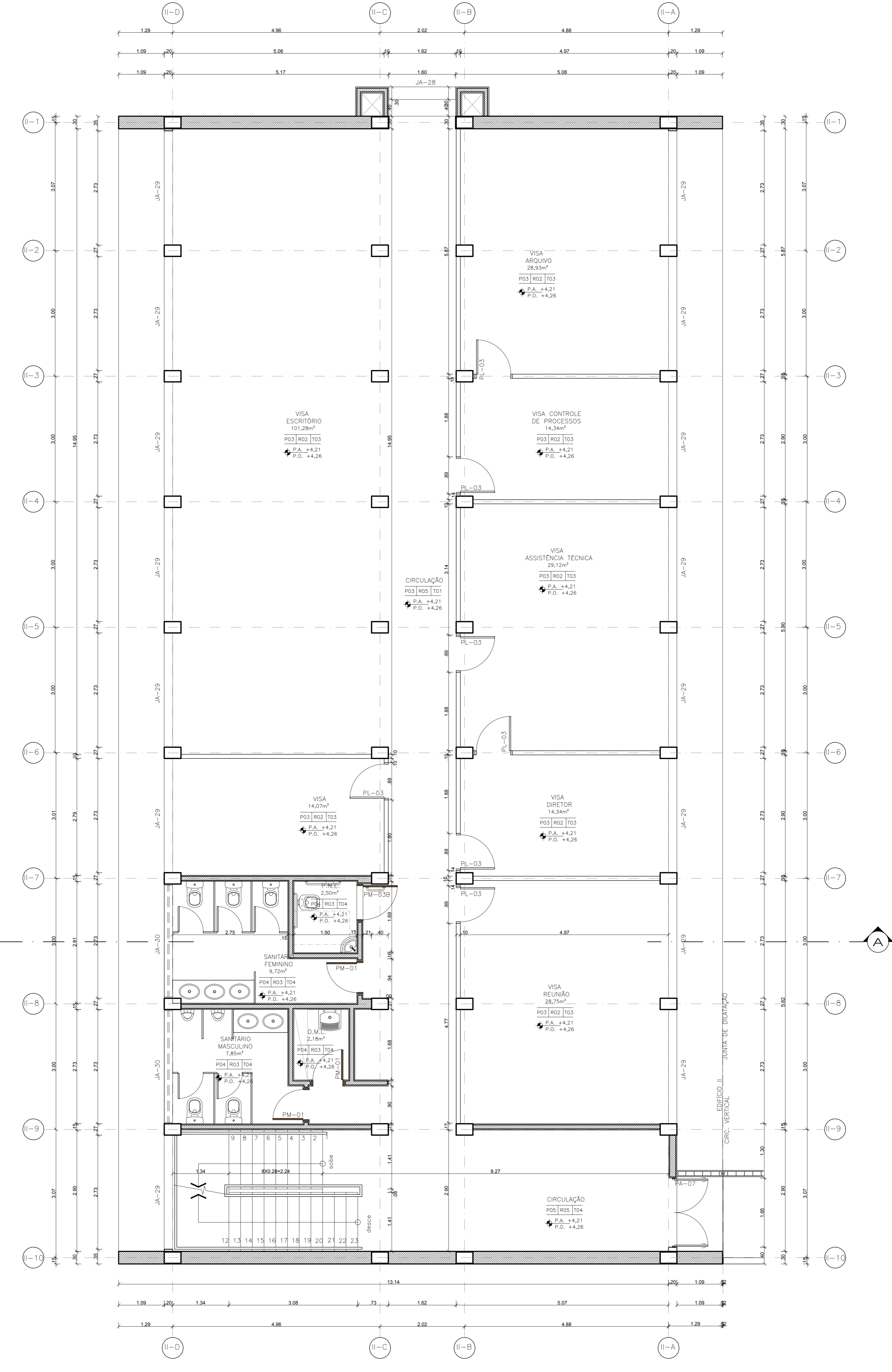

PLANTA BAIXA - PRIMEIRO PAVIMENTO  
EDIFÍCIO II  
ESCALA 1:50

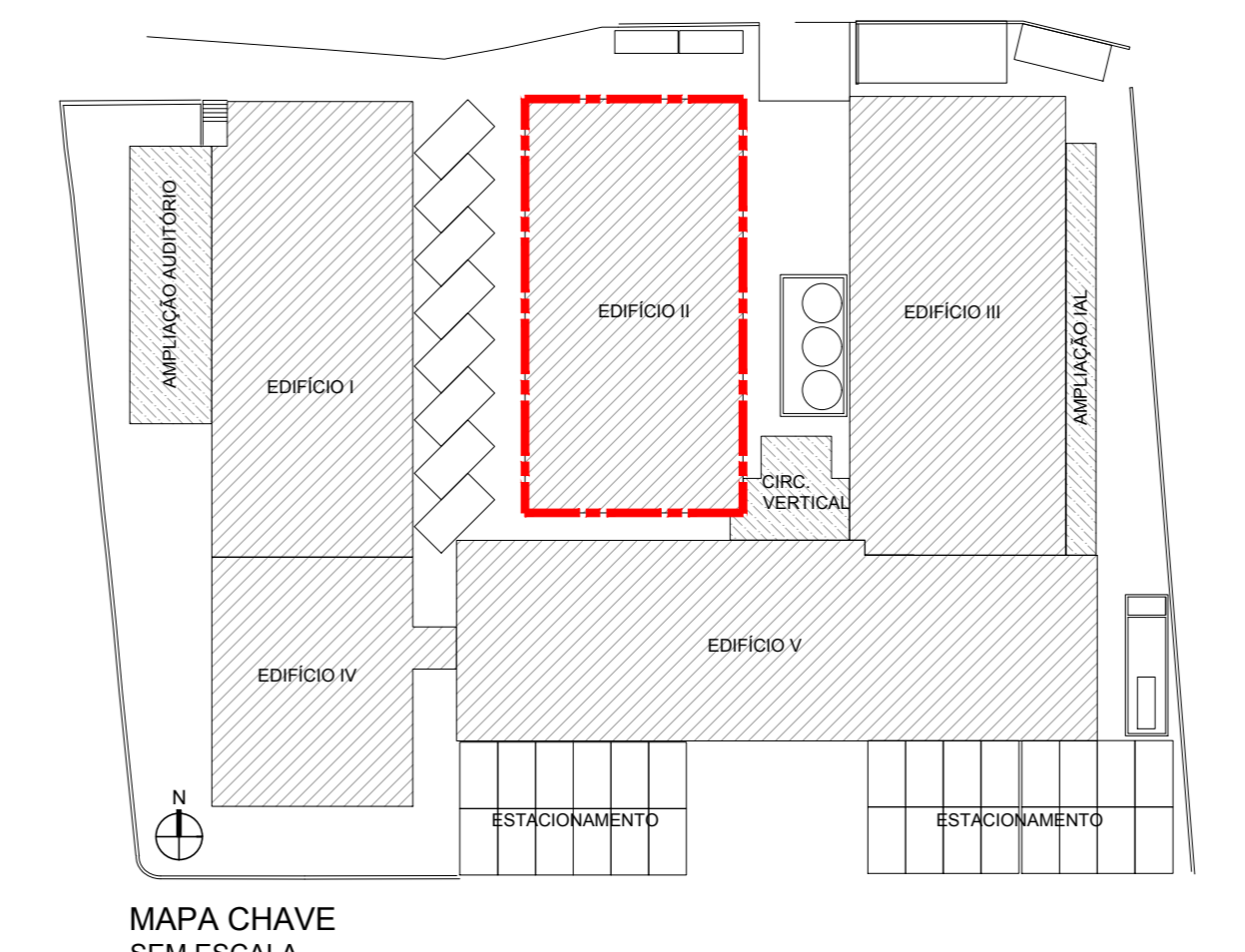

MAPA CHAVE  
SEM ESCALA

**TABELA DE PORTAS (DIMENSÕES EM CM)**

ITEM	LARG.	ALT.	QUANT.	TIPO	DESCRIÇÃO
PA-01	160	230	02	2 FOLHAS - DE ABRIR	
PA-02	165	218	03	2 FOLHAS - DE ABRIR	
PA-03	200	218	01	2 FOLHAS - DE ABRIR	
PA-04	128	218	01	2 FOLHAS - DE ABRIR	
PA-05	148	278	02	2 FOLHAS - CORRER	
PA-06	138	218	01	2 FOLHAS - DE ABRIR	
PA-07	165	230	07	2 FOLHAS - DE ABRIR	
PA-08	275	235	01	2 FOLHAS-FIXO-CORRER	
PA-09	70	210	36	1 FOLHA - DE ABRIR	
PA-10	160	210	09	2 FOLHAS - DE ABRIR	
PA-11	80	210	75	1 FOLHA - DE ABRIR	
PA-12	80	210	1	1 FOLHA - DE ABRIR	
PA-13	130	210	02	2 FOLHAS - DE ABRIR	
PA-14	100	210	02	2 FOLHAS - DE ABRIR	
PA-15	100	210	02	2 FOLHAS - DE ABRIR	
PA-16	90	210	03	1 FOLHA - DE ABRIR	
PA-17	100	230	07	2 FOLHAS - DE ABRIR	
PA-18	90	230	35	1 FOLHA - DE ABRIR	
PA-19	80	230	43	1 FOLHA - DE ABRIR	
PA-20	100	230	05	1 FOLHA - DE ABRIR	

**TABELA DE JANELAS (DIMENSÕES EM CM)**

ITEM	LARG.	ALT.	PEIT.	QUANT.	TIPO	DESCRIÇÃO
JA-01	285	156	218	08	FIXO + MAXI-AR + VENEZIANA	
JA-02	273	156	218	07	FIXO + MAXI-AR + VENEZIANA	
JA-03	395	274	100	01	FIXO + MAXI-AR + VENEZIANA	
JA-04	165	156	218	01	FIXO + MAXI-AR + VENEZIANA	
JA-05	240	156	218	04	FIXO + MAXI-AR + VENEZIANA	
JA-06	410	274	100	01	FIXO + MAXI-AR + VENEZIANA	
JA-07	240	274	100	01	FIXO + MAXI-AR	
JA-08	240	274	100	01	FIXO + MAXI-AR	
JA-09	1165	308	-	01	FIXO + MAXI-AR	
JA-10	273	117	259	10	FIXO + MAXI-AR	
JA-11	285	254	120	07	FIXO + MAXI-AR + VENEZIANA	
JA-12	273	254	120	01	FIXO + MAXI-AR + VENEZIANA	
JA-13	273	221	120	08	FIXO + MAXI-AR + VENEZIANA	
JA-14	270	122	219	02	FIXO + MAXI-AR + VENEZIANA	
JA-15	250	254	120	01	FIXO + MAXI-AR	
JA-16	250	233	120	06	FIXO + MAXI-AR	
JA-17	285	274	100	16	FIXO + MAXI-AR	
JA-18	260	254	120	01	FIXO + MAXI-AR	
JA-19	285	274	100	01	FIXO + MAXI-AR	
JA-20	285	183	100	30	FIXO + MAXI-AR + VENEZIANA	
JA-21	273	183	100	12	FIXO + MAXI-AR + VENEZIANA	
JA-22	240	106	177	10	FIXO + MAXI-AR + VENEZIANA	
JA-23	165	106	177	04	FIXO + MAXI-AR + VENEZIANA	
JA-24	140	183	100	02	FIXO + MAXI-AR + VENEZIANA	
JA-25	240	168	120	04	FIXO + MAXI-AR	
JA-26	273	163	120	26	FIXO + MAXI-AR + VENEZIANA	
JA-27	285	163	120	47	FIXO + MAXI-AR + VENEZIANA	
JA-28	160	230	100	03	FIXO + MAXI-AR	
JA-29	273	183	100	45	FIXO + MAXI-AR + VENEZIANA	
JA-30	273	117	163	06	FIXO + MAXI-AR + VENEZIANA	
JA-31	273	274	100	01	FIXO + MAXI-AR	
JA-32	275	130	120	09	FIXO + MAXI-AR	
JA-33	270	83	187	01	FIXO + MAXI-AR	
JA-34	260	193	90	01	FIXO + MAXI-AR	
JA-35	300	180	100	02	FIXO + MAXI-AR	
JA-36	250	180	100	01	FIXO + MAXI-AR	

**ESPECIFICAÇÕES DE MATERIAIS**

**ACABAMENTOS DE PISO**

ITEM	DESCRIÇÃO
P01	PISO DE GRANITO POLIDO EM PLACAS DE 3.00x3.00m, PADRÃO BRANCO COTTON SOBRE CONTRAPISO MEMBRANIZADO.
P02	PISO VINILO DE MADEIRA PARA TRAFEGO INTENSO, ACÚSTICO, COM TRATAMENTO ANTIBACTÉRIANO - COR BRANCA - FOLGEM 11-7.50m COM CANOS ARREDONDADOS
P03	PISO VINILO DE MADEIRA PARA TRAFEGO INTENSO, ACÚSTICO - COR CINZA CLARO - ROUPA 11-7.50m COM CANOS ARREDONDADOS
P04	PISO DE PORCELANATO TÉCNICO ANTIDEBRANÇANTE, 60x60cm - COR CINZA CLARO
P05	PISO DE GRANITO POLIDO COM QUANTO CINZA E GRANILHA BRANCA, COM JAZEA PLÁSTICA FAZENDO REGULADORES DE 180x180mm
P06	PISO DE CIMENTO DESEMPENADO E ALISADO MECANICAMENTE

**ACABAMENTOS DE PAREDE**

ITEM	DESCRIÇÃO
R01	REVESTIMENTO EM PINTURA ACRÍLICA FOSCA BRANCO GEL
R02	DIVISÓRIA EM ALUMÍNIO + AÇO GALVANIZADO COM PAINES CEGOS E VOIO - ACABAMENTO EM LAMINADO FENÓLICO MELANÇO
R03	REVESTIMENTO EM PLACA CENICHA ESMALTADA COM BANO TÍCOR DE ABSORÇÃO ZONAL - COR BRANCO GEL
R04	REVESTIMENTO EM CARPETE NA COR GRATE
R05	PINTURA ACRÍLICA FOSCA - COR BRANCO GEL
R06	REVESTIMENTO EM PINTURA PVA FOSCA - COR BRANCO GEL

**ACABAMENTOS DE TETO**

ITEM	DESCRIÇÃO
T01	PINTURA LATEX SOBRE LAJE - COR BRANCO NEVE
T02	FORRO MINERAL ACÚSTICO COM TRATAMENTO ANTIUMIDECIDADE EM PLACAS DE 125x42,5cm REVESTIDO EM PINTURA LATEX - COR BRANCO NEVE
T03	FORRO MINERAL ACÚSTICO EM PLACAS DE 125x42,5cm REVESTIDO EM PINTURA LATEX - COR BRANCO NEVE
T04	FORRO DE GESSO ACARTONADO COM PERFIL DE TÁBICA METÁLICA REVESTIDO EM PINTURA LATEX - COR BRANCO NEVE

**LEGENDA - BANCADAS**

ITEM	DESCRIÇÃO
01	BANCADA DOS LABORATÓRIOS EM RESINA TERMOPLÁSTICA (PAINEL+MARRAS) 12mm, COR BRANCO GEL
02	BANCADA DE APOIO SEQUEM PADRÃO DO MOBILIÁRIO
03	BALCÃO DA RECEPCÃO EM RESINA TERMOPLÁSTICA (PAINEL+MARRAS) 12mm, COR MARFEL E 04 MADEIRA PAINEL FOLGEM MARFEL DE CÂMERA
04	BANCADA NOS ÁREAS MOLHADAS EM GRANITO PRETO SÃO GABRIEL, COM ESPESURA DE 20mm, LARGURA 250mm, COM TESTEIRA E SÁB. DE 70mm

**LEGENDA - ALVENARIA**

ITEM	DESCRIÇÃO
1	ALVENARIA EXISTENTE
2	ALVENARIA EM BLOCOS DE CONCRETO, 4x14cm
3	ALVENARIA EM BLOCOS DE CONCRETO, 4x14cm
4	DIVISÓRIA EM ALUMÍNIO E AÇO GALVANIZADO COM PAINES CEGOS E VOIO - ACABAMENTO EM LAMINADO FENÓLICO MELANÇO
5	DIVISÓRIA PLACAS DE GESSO ACARTONADO, COM ISOLAMENTO ACÚSTICO EM LATEX 80CM 4x2
6	PLACA DE CONCRETO EXISTENTE
7	PLACA DE CONCRETO NOVO

OS CONFERIR MEDIDAS FINAS DE PEQUENO E ALTURA DE JANELAS E PERIFÉRIOS NO LOCAL.

**NOTAS**

1. CONFERIR MEDIDAS NO LOCAL.
2. TODAS AS ALVENARIAS DEVERÃO SER PERMETRIDAS DOS BLOCOS, SEM COMO OS VOLUMES EXTERNOS, SERÃO TOTALMENTE DEMOLIDOS EXCETO AS INDICADAS COMO ALVENARIAS EXISTENTES A SEREM RECONSTRUIDAS.
3. TODOS OS PILARES TERÃO SUAS DIMENSÕES ORIGINAIS RECUPERADAS COM A DEMOLIÇÃO DE SEUS ENCHIMENTOS E REMOÇÃO DE EVENTUAIS INSTALAÇÕES EMBUTIDAS. NESTES ENCHIMENTOS APÓS RECUPERAÇÃO DE SUAS DIMENSÕES ORIGINAIS, OS PILARES DEVERÃO SER REVESTIDOS DE MARRAS A TORNAR SUAS FALHAS EM BASTANTE E TEREM SEUS ALINHAMENTOS ENTRE SI PERFEITAMENTE RECUPERADOS.

**QUADRO DE ÁREAS M2**

TERRENO	ÁREA
EXISTENTE	3.963,73
PRIMEIRO PAVIMENTO	2.009,88
SEGUNDO PAVIMENTO	1.497,62
TERCEIRO PAVIMENTO	334,88
TOTAL	5.798,29
ALVENARIA	282,03
PRIMEIRO PAVIMENTO	241,15
SEGUNDO PAVIMENTO	32,62
TERCEIRO PAVIMENTO	28,26
TOTAL	282,03
TOTAL GERAL	6.080,32
ÁREA PERMEÁVEL + 464,52M² - 11,71%	

**REVISÃO**

REVISÃO	DATA
3	30/06/2017
2	07/11/2016
1	19/03/2014
0	19/12/2013

**ARCHITECH**  
Consultoria e Planejamento Ltda.

AUTOR DO PROJETO: PROPRIETÁRIO: RESP. TÉCNICO:

SECRETARIA DE ESTADO DA SAÚDE - SUS/SP

DRS XVI - SOROCABA

GRUPO TÉCNICO DE EDIFICAÇÕES

EDIFÍCIO II - PLANTA BAIXA EXECUTIVA PAVIMENTO TÉRREO E PRIMEIRO PAVIMENTO

PROJETO EXECUTIVO DE ARQUITETURA

D=016/ARQ 09/52

13.64 1155 13/06/2017

Av. Dr. Enéas de Castro Aguiar, nº.188, 3º andar Sorocaba - SP CEP: 13506-942 Tel: (11)3056-8420 Fax: (11)3056-8422

PROF. DR. WILDO DE CASTRO HATEM - CAU A19554-9