

MAPA CHAVE SEM ESCALA

ESQUADRIAS

TABELA DE PORTAS (DIMENSÕES EM cm)

ITEM	LARG.	ALT.	QUANT.	TIPO	DESCRIÇÃO
PA-01	160	230	02	2 FOLHAS - DE ABRIR	
PA-02	165	218	01	2 FOLHAS - DE ABRIR	
PA-03	200	218	01	2 FOLHAS - DE ABRIR	
PA-04	128	218	01	2 FOLHAS - DE ABRIR	
PA-05	148	278	02	2 FOLHAS - CORRER	
PA-06	138	218	01	2 FOLHAS - DE ABRIR	
PA-07	165	230	07	2 FOLHAS - DE ABRIR	
PA-08	275	235	01	2 FOLHAS-FIXO-CORRER	
PA-09	70	210	38	1 FOLHA - DE ABRIR	
PA-10	160	210	09	2 FOLHAS - DE ABRIR	
PA-11	80	210	75	1 FOLHA - DE ABRIR	
PA-12	80	210	132	1 FOLHA - DE ABRIR	
PA-13	100	210	02	2 FOLHAS - DE ABRIR	
PA-14	100	210	02	2 FOLHAS - DE ABRIR	
PA-15	120	210	02	2 FOLHAS - DE ABRIR	
PA-16	90	210	03	1 FOLHA - DE ABRIR	
PA-17	100	230	07	2 FOLHAS - DE ABRIR	
PA-18	90	230	35	1 FOLHA - DE ABRIR	
PA-19	80	230	43	1 FOLHA - DE ABRIR	
PA-20	100	230	00	1 FOLHA - DE ABRIR	

TABELA DE JANELAS (DIMENSÕES EM cm)

ITEM	LARG.	ALT.	PREF.	QUANT.	TIPO	DESCRIÇÃO
JA-01	285	156	218	08	FIXO + MARR-AR + VENEZIANA	
JA-02	275	156	218	07	FIXO + MARR-AR + VENEZIANA	
JA-03	365	274	100	01	FIXO + MARR-AR + VENEZIANA	
JA-04	165	156	218	01	FIXO + MARR-AR + VENEZIANA	
JA-05	240	156	218	04	FIXO + MARR-AR + VENEZIANA	
JA-06	410	274	100	01	FIXO + MARR-AR + VENEZIANA	
JA-07	240	274	100	01	FIXO + MARR-AR	
JA-08	240	274	100	01	FIXO + MARR-AR	
JA-09	1165	358	01	FIXO + MARR-AR		
JA-10	275	117	259	10	FIXO + MARR-AR	
JA-11	285	254	120	07	FIXO + MARR-AR + VENEZIANA	
JA-12	275	254	120	01	FIXO + MARR-AR + VENEZIANA	
JA-13	275	221	130	08	FIXO + MARR-AR + VENEZIANA	
JA-14	270	122	219	02	FIXO + MARR-AR + VENEZIANA	
JA-15	250	254	120	01	FIXO + MARR-AR	
JA-16	250	255	50	06	FIXO + MARR-AR	
JA-17	285	274	100	16	FIXO + MARR-AR	
JA-18	260	254	130	01	FIXO + MARR-AR	
JA-19	285	274	100	01	FIXO + MARR-AR	
JA-20	285	183	100	30	FIXO + MARR-AR + VENEZIANA	
JA-21	275	183	100	12	FIXO + MARR-AR + VENEZIANA	
JA-22	240	106	177	10	FIXO + MARR-AR + VENEZIANA	
JA-23	165	106	177	04	FIXO + MARR-AR + VENEZIANA	
JA-24	140	183	100	02	FIXO + MARR-AR + VENEZIANA	
JA-25	240	183	100	04	FIXO + MARR-AR	
JA-26	275	163	130	26	FIXO + MARR-AR + VENEZIANA	
JA-27	285	163	120	47	FIXO + MARR-AR + VENEZIANA	
JA-28	160	230	50	03	FIXO + MARR-AR	
JA-29	275	180	100	45	FIXO + MARR-AR + VENEZIANA	
JA-30	275	117	163	06	FIXO + MARR-AR + VENEZIANA	
JA-31	273	274	100	01	FIXO + MARR-AR	
JA-32	275	130	100	09	FIXO + MARR-AR	
JA-33	270	63	187	01	FIXO + MARR-AR	
JA-34	260	193	90	01	FIXO + MARR-AR	
JA-35	390	180	100	02	FIXO + MARR-AR	
JA-36	250	180	100	01	FIXO + MARR-AR	

ESPECIFICAÇÕES DE MATERIAIS

ACABAMENTOS DE PISO

ITEM	DESCRIÇÃO
P01	PISO DE GRANITO POLIDO EM PLACAS DE 1.50x1.50cm, PADRÃO BRANCO COTTON SOBRE CONTRAPISO IMPERMEABILIZADO
P02	PISO VINILO EM MADEIRA PARA TRAFEGO INTENSO, ACUSTICO, COM TRATAMENTO ANTIABRANCO - COR BRANCA - MÓDULO 75x75cm COM CANTOS ARREDONDADOS
P03	PISO VINILO EM MADEIRA PARA TRAFEGO INTENSO, ACUSTICO - COR CINZA CLARO - MÓDULO 75x75cm - COM CANTOS ARREDONDADOS
P04	PISO EM PORCELANATO TECNICO ANTIABRANCO, 60x60cm - COR CINZA CLARO
P05	PISO DE GRANITO - MARRON - COM CIMENTO ENCAIXE E GRANULADA BRANCA, COM JUNTA PLÁSTICA, FAZENDO REGULARES DE 180x180cm
P06	PISO DE CIMENTO DESEMPENHO E ALGADO MEDIANAMENTE

ACABAMENTOS DE PAREDE

ITEM	DESCRIÇÃO
R01	REVESTIMENTO EM PINTURA ACRILICA FOSCA BRANCO GELDO
R02	DIVISORA EM ALUMINIO E AÇO GALVANIZADO COM PAINEL CEGOS E VÍDEO - ACABAMENTO EM LAMINADO TÊNUELO MELANCO
R03	REVESTIMENTO EM PLACA CERÂMICA ESMALTADA COM BORDO TÊNUE DE ABSORÇÃO 30-35%
R04	REVESTIMENTO EM CARPETE NA COR GRATE
R05	PINTURA ACRILICA FOSCA - COR BRANCO GELDO
R06	REVESTIMENTO EM PINTURA PVA FOSCA - COR BRANCO GELDO

ACABAMENTOS DE TETO

ITEM	DESCRIÇÃO
T01	PINTURA LATEX SOBRE LAJE - COR BRANCO NÉVE
T02	FORRO MINERAL ACUSTICO COM TRATAMENTO ANTIABRANCO EM PLACAS DE 125x62,5cm REVESTIDO EM PINTURA LATEX - COR BRANCO NÉVE
T03	FORRO MINERAL ACUSTICO EM PLACAS DE 125x62,5cm REVESTIDO EM PINTURA LATEX - COR BRANCO NÉVE
T04	FORRO DE GESSO ACABADO COM PERFIL DE TACCA METALICO REVESTIDO EM PINTURA LATEX - COR BRANCO NÉVE

LEGENDA - BANCADAS

ITEM	DESCRIÇÃO
01	BANCADA DOS LABORATORIOS EM RESINA TERMOPLÁSTICA (PAINEL+MARRON) 12mm.
02	BANCADA DE APOIO SEQUEM PADRÃO DO MOBILIÁRIO.
03	BALCÃO DA RECEPCAO EM RESINA TERMOPLÁSTICA (PAINEL+MARRON) 12mm. COR: MARRON E EM MADEIRA: FOLGADO NATURAL (DE CARIÓTIPO)
04	BANCADA NA ÁREA MOLHADA EM GRANITO PINK, SÃO GABRIEL, COM ESPRESSURA DE 20% LARGURA DE 25cm, COM TESPON E 5cm DE 7cm.

LEGENDA - ALVENARIA

ITEM	DESCRIÇÃO
1	ALVENARIA EXISTENTE
2	ALVENARIA EM BLOCOS DE CONCRETO, 4x14cm
3	ALVENARIA EM BLOCOS DE CONCRETO, 4x14cm
4	DIVISORA EM ALUMINIO E AÇO GALVANIZADO COM PAINEL CEGOS E VÍDEO - ACABAMENTO EM LAMINADO TÊNUELO MELANCO
5	DIVISORA EM ALUMINIO E AÇO GALVANIZADO COM PAINEL CEGOS E VÍDEO - ACABAMENTO EM LAMINADO TÊNUELO MELANCO
6	DIVISORA EM ALUMINIO E AÇO GALVANIZADO COM PAINEL CEGOS E VÍDEO - ACABAMENTO EM LAMINADO TÊNUELO MELANCO
7	PLACA DE CONCRETO EXISTENTE
8	PLACA DE CONCRETO NOVO

NOTAS

1. CONFERRIR MEDIDAS NO LOCAL.

2. TODAS AS ALVENARIAS INTERIORES E PERIMÉTRICAS DOS BLOCOS, BEM COMO OS VOLUMES EXTERIORES, SERÃO TOTALMENTE DEBOLADOS, EXCETO AS INDICADAS COMO ALVENARIAS EXISTENTES E SEM MANTIDAS.

3. TODOS OS PILARES TERÃO SUAS DIMENSÕES ORIGINÁRIAS RECUPERADAS COM CIMENTO E REDE DE REFORÇO DE BARRAS E REMOÇÃO DE EVENTUAIS INSTALAÇÕES EMBUTIDAS NESTES ELEMENTOS, APÓS RECUPERAÇÃO DE SUAS DIMENSÕES ORIGINÁRIAS, OS PILARES DEVERÃO SER REVESTIDOS DE MANEIRA A TER SUAS FALHAS EM ESQUADRO E TEREM SEUS ALINHAMENTOS ENTRE SI PERFEITAMENTE RECUPERADOS.

4. CONFERRIR MEDIDAS FINAS DE PÉ DIREITO E ALTURAS DE JANELAS E PORTAS NO LOCAL.

QUADRO DE ÁREAS M2

TERRENO	EXISTENTE	PAVIMENTO TERREO	2.003,69
TOTAL			
A CONSTRUIR			
PAVIMENTO TERREO			
2.003,69			
PAVIMENTO SUBTERRANEO			
334,06			
TOTAL			
5.339,44			
TOTAL GERAL			
6.343,13			
ÁREA PERMEÁVEL = 464,52MP - 11,71%			

ARCHITECT
Consultoria e Planejamento Ltda.

AUTOR DO PROJETO: PROPRIETÁRIO: RESP. TÉCNICO:

SECRETARIA DE ESTADO DA SAÚDE - SUS/SP

GRUPO TÉCNICO DE EDIFICAÇÕES

DRS XVI - SOROCABA

EDIFÍCIO I E II - PLANTA BARRA EXECUTIVA SEGUNDO PAVIMENTO

PROJETO EXECUTIVO DE ARQUITETURA

D=016/ARQ 08/52

30/06/2017

19/03/2014

19/12/2013

Av. Dr. Enes de Castro Aguiar, nº 188, 3º andar
Cidade de Sorocaba - SP
Tel. (11)3066 8420 Fax (11)3066 8482

ARG. ADEMAR DIDOLI FERNADES
WAND DE CASTRO HATEM - CAU A19924-9

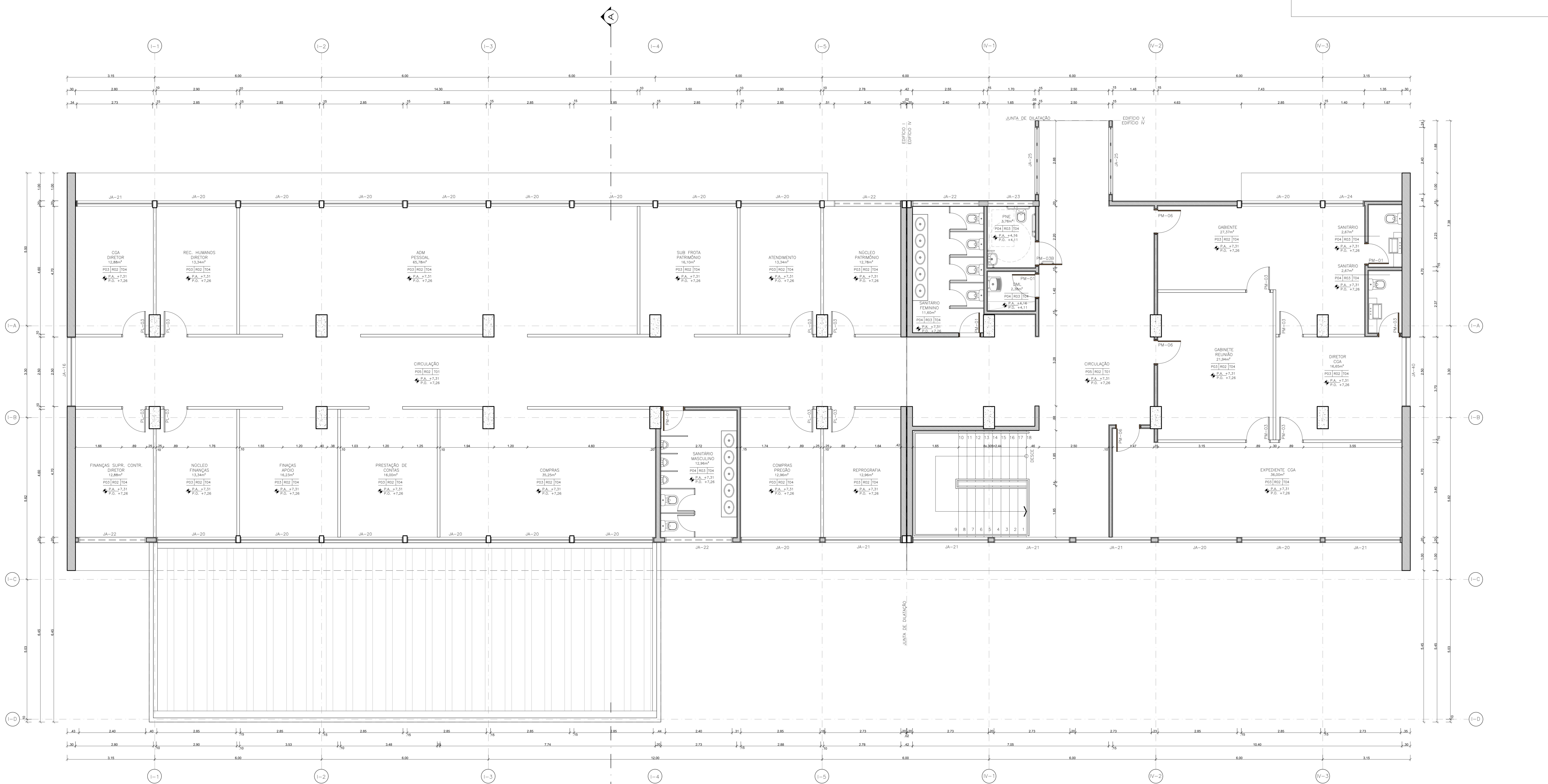

PLANTA BARRA - SEGUNDO PAVIMENTO
EDIFÍCIO I E II
ESCALA 1:50