

ESQUADRIAS

ITEM	LARG.	ALT.	QUANT.	TIPO	DESCRIÇÃO
PA-01	160	230	02	2 FOLHAS - DE ABRIR	
PA-02	165	218	03	2 FOLHAS - DE ABRIR	
PA-03	200	218	01	2 FOLHAS - DE ABRIR	
PA-04	128	218	01	2 FOLHAS - DE ABRIR	
PA-05	148	278	02	2 FOLHAS - CORRER	
PA-06	138	218	01	2 FOLHAS - DE ABRIR	
PA-07	165	230	07	2 FOLHAS - DE ABRIR	
PA-08	275	235	01	2 FOLHAS-FIXO-CORRER	
PA-09	148	278	02	2 FOLHAS - CORRER	
PA-10	138	218	01	2 FOLHAS - DE ABRIR	
PA-11	70	210	38	1 FOLHA - DE ABRIR	
PA-12	160	210	09	2 FOLHAS - DE ABRIR	
PA-13	80	210	75	1 FOLHA - DE ABRIR	
PA-14	80	210	132	1 FOLHA - DE ABRIR	
PA-15	100	210	02	2 FOLHAS - DE ABRIR	
PA-16	100	210	02	2 FOLHAS - DE ABRIR	
PA-17	100	210	02	2 FOLHAS - DE ABRIR	
PA-18	100	210	02	2 FOLHAS - DE ABRIR	
PA-19	100	210	02	2 FOLHAS - DE ABRIR	
PA-20	100	210	02	2 FOLHAS - DE ABRIR	
PA-21	100	210	02	2 FOLHAS - DE ABRIR	
PA-22	90	230	35	1 FOLHA - DE ABRIR	
PA-23	80	230	43	1 FOLHA - DE ABRIR	
PA-24	100	230	00	1 FOLHA - DE ABRIR	

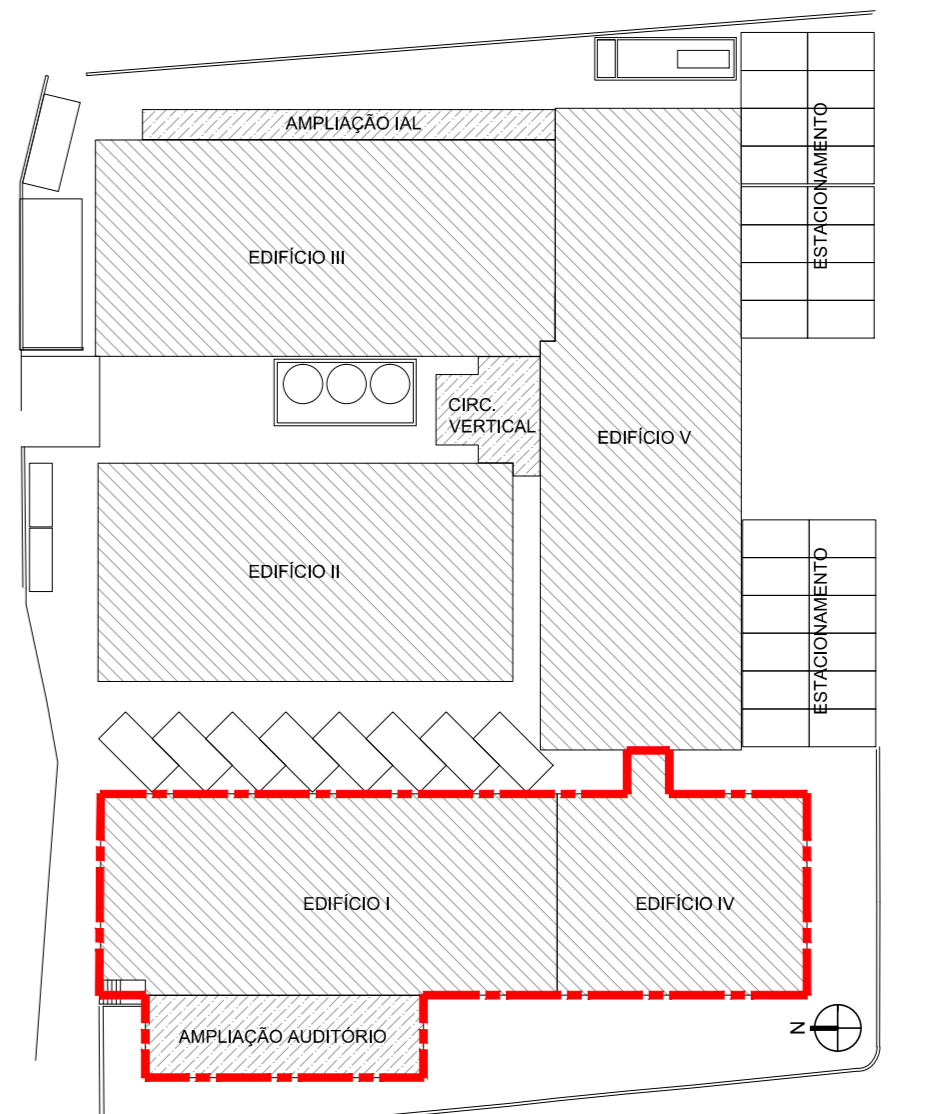

ITEM	LARG.	ALT.	PREF.	QUANT.	TIPO	DESCRIÇÃO
JA-01	285	156	218	08	FIXO + MARR-AR + VENEZIANA	
JA-02	275	156	218	07	FIXO + MARR-AR + VENEZIANA	
JA-03	365	274	100	01	FIXO + MARR-AR + VENEZIANA	
JA-04	165	156	218	01	FIXO + MARR-AR + VENEZIANA	
JA-05	240	156	218	04	FIXO + MARR-AR + VENEZIANA	
JA-06	410	274	100	01	FIXO + MARR-AR + VENEZIANA	
JA-07	240	274	100	01	FIXO + MARR-AR	
JA-08	240	274	100	01	FIXO + MARR-AR	
JA-09	1165	358	01	FIXO + MARR-AR		
JA-10	275	117	259	10	FIXO + MARR-AR	
JA-11	285	254	120	07	FIXO + MARR-AR + VENEZIANA	
JA-12	275	254	120	01	FIXO + MARR-AR + VENEZIANA	
JA-13	275	221	100	08	FIXO + MARR-AR + VENEZIANA	
JA-14	270	122	219	02	FIXO + MARR-AR + VENEZIANA	
JA-15	250	254	120	01	FIXO + MARR-AR	
JA-16	250	255	50	06	FIXO + MARR-AR	
JA-17	285	274	100	16	FIXO + MARR-AR	
JA-18	260	254	120	01	FIXO + MARR-AR	
JA-19	285	274	100	01	FIXO + MARR-AR	
JA-20	285	183	100	30	FIXO + MARR-AR + VENEZIANA	
JA-21	275	183	100	12	FIXO + MARR-AR + VENEZIANA	
JA-22	240	108	177	10	FIXO + MARR-AR + VENEZIANA	
JA-23	165	108	177	04	FIXO + MARR-AR + VENEZIANA	
JA-24	140	183	100	02	FIXO + MARR-AR + VENEZIANA	
JA-25	240	183	100	04	FIXO + MARR-AR	
JA-26	275	163	120	25	FIXO + MARR-AR + VENEZIANA	
JA-27	285	163	120	47	FIXO + MARR-AR + VENEZIANA	
JA-28	160	230	50	03	FIXO + MARR-AR	
JA-29	275	180	100	45	FIXO + MARR-AR + VENEZIANA	
JA-30	275	117	163	06	FIXO + MARR-AR + VENEZIANA	
JA-31	275	274	100	01	FIXO + MARR-AR	
JA-32	275	130	100	09	FIXO + MARR-AR	
JA-33	270	83	187	01	FIXO + MARR-AR	
JA-34	260	193	90	01	FIXO + MARR-AR	
JA-35	390	180	100	02	FIXO + MARR-AR	
JA-36	250	180	100	01	FIXO + MARR-AR	

ESPECIFICAÇÕES DE MATERIAIS

ACABAMENTOS DE PISO

ITEM	DESCRIÇÃO
P01	PISO DE GRANITO POLIDO EM PLACAS DE 1.50x1.50cm, PADRÃO BRANCO COTTON SOBRE CONTRAPISO IMPERMEABILIZADO
P02	PISO VINILO EM MARRA PARA TRAFEGO INTENSO, ACUSTICO, COM TRATAMENTO ANTIBACTERIANO - COR BRANCA - MÓDULO 75x75cm COM CANTOS ARREDONDADOS
P03	PISO VINILO EM MARRA PARA TRAFEGO INTENSO, ACUSTICO - COR CINZA CLARO - MÓDULO 75x75cm - COM CANTOS ARREDONDADOS
P04	PISO EM PORCELANATO TECNICO ANTIDESMANTE, 60x60cm - COR CINZA CLARO
P05	PISO DE GRANITO VERDE COM CIMENTO ENCAIXE E GRANULADA BRANCA, COM JUNTA PLÁSTICA FAZENDO REGULARIS DE 180x180cm
P06	PISO DE CIMENTO DESEMPELADO E ALGADO MECANICAMENTE

ACABAMENTOS DE PAREDE

ITEM	DESCRIÇÃO
R01	REVESTIMENTO EM PINTURA ACRILICA FOSCA BRANCO GELDO
R02	DIVISORIO EM ALUMINIO E AÇO GALVANIZADO COM PAINES CEGOS E VIDRO - ACABAMENTO EM LAMINADO TÊXTELO MELANCO
R03	REVESTIMENTO EM PLACA CERÂMICA ESMALTADA COM BORDO TÊXTELO ABSORÇÃO 30x30cm - COR BRANCO GELDO
R04	REVESTIMENTO EM CARPETE NA COR GRATE
R05	PINTURA ACRILICA FOSCA - COR BRANCO GELDO
R06	REVESTIMENTO EM PINTURA PVA FOSCA - COR BRANCO GELDO

ACABAMENTOS DE TETO

ITEM	DESCRIÇÃO
T01	PINTURA LATEX SOBRE LAJE - COR BRANCO NEVE
T02	FORRO METALICO ACUSTICO COM TRATAMENTO ANTIUMIDIDADE EM PLACAS DE 125x42,5cm REVESTIDO EM PINTURA LATEX - COR BRANCO NEVE
T03	FORRO METALICO ACUSTICO EM PLACAS DE 125x42,5cm REVESTIDO EM PINTURA LATEX - COR BRANCO NEVE
T04	FORRO DE GESSO ACABADO COM PERFIL DE TAMBORA METALICO REVESTIDO EM PINTURA LATEX - COR BRANCO NEVE

LEGENDA - BANCADAS

ITEM	DESCRIÇÃO
01	BANCADA DOS LABORATORIOS EM RESINA TERMOPLÁSTICA (PAINA+VENEZIANAS) 12mm.
02	BANCADA DE APOIO SEQUEM PADRÃO DO MOBILIÁRIO.
03	BALCÃO DA RECEPCÃO EM RESINA TERMOPLÁSTICA (PAINA+VENEZIANAS) 12mm. COR: MARFEL E EM MADEIRA: FOLGADO MARFEL E COR BRANCO.
04	BANCADA NA ÁREA MOLHADA EM GRANITO PINK SAO GABRIEL, COM ESPRESSURA DE 20mm LARGURA DE 25mm, COM REZELO E S.M. DE 7cm.

LEGENDA - ALVENARIA

ITEM	DESCRIÇÃO
1	ALVENARIA EXISTENTE
2	ALVENARIA EM BLOCOS DE CONCRETO, 4x14cm
3	ALVENARIA EM BLOCOS DE CONCRETO, 4x14cm
4	DIVISORIO EM ALUMINIO E AÇO GALVANIZADO COM PAINES CEGOS E VIDRO - ACABAMENTO EM LAMINADO TÊXTELO MELANCO
5	DIVISORIO EM ALUMINIO E AÇO GALVANIZADO, COM ISOLAMENTO ACUSTICO EM DE 80MM +/-2
6	PLAFOR DE CONCRETO EXISTENTE
7	PLAFOR DE CONCRETO NOVO

NOTAS

- CONFERRIR MEDIDAS NO LOCAL.
- TODAS AS ALVENARIAS INTERIORES E PERIMETRIAS DOS BLOCOS, BEM COMO OS VOLUMES EXTERIORES, SERÃO TOTALMENTE DEBOLADOS, EXCETO AS INDICADAS COMO ALVENARIAS EXISTENTES E SEM MANTIDAS.
- TODOS OS PILARES TERÃO SUAS DIMENSÕES ORÇAMENTARIAS RECUPERADAS COM A CRENDA DE SEUS DEBOLAMENTOS E REMOÇÃO DE EVENTUAIS INSTALAÇÕES EMBUTIDAS NESTES ENQUADRAMENTOS, APÓS RECUPERAÇÃO DE SUAS DIMENSÕES ORÇAMENTARIAS, OS PILARES DEVERÃO SER REVESTIDOS DE MARRA A TER SUAS FALHAS REPARADAS E TEREM SEUS ALINHAMENTOS ENTRE SI PERFEITAMENTE RECUPERADOS.

QUADRO DE ÁREAS M2

TERRENO	ÁREA
EXISTENTE	3.963,79
PAVIMENTO TERREO	2.009,69
PRIMEIRO PAVIMENTO	2.009,69
SEGUNDO PAVIMENTO	1.457,62
TERCEIRO PAVIMENTO	334,06
TOTAL	5.769,25
A CONSTRUIR	2.009,69
PRIMEIRO PAVIMENTO	241,15
SEGUNDO PAVIMENTO	32,02
TERCEIRO PAVIMENTO	20,54
TOTAL	604,41
TOTAL GERAL	6.363,64
ÁREA PERMEÁVEL	= 464,52MP - 11,71%

REVISÃO	DATA	DESCRIÇÃO
3	30/06/2017	REVISÃO
2	07/11/2016	REVISÃO
1	19/03/2014	REVISÃO
0	19/12/2013	EMISSÃO_FINAL

**ARCHITECT**  
Consultoria e Planejamento Ltda.

AUTOR DO PROJETO: PROPRIETÁRIO: RESP. TÉCNICO:

SECRETARIA DE ESTADO DA SAÚDE - SUS/SP

GRUPO TÉCNICO DE EDIFICAÇÕES

DRS XVI - SOROCABA

EDIFICIO I E IV - PLANTA BANHA EXECUTIVA PRIMEIRO PAVIMENTO

PROJETO EXECUTIVO DE ARQUITETURA

D=016/ARQ

07/52

30/06/2017

Ar. Dr. En. de Carlos Aguiar, nº 188, 3º andar  
Rua: 188, nº 188, Vila: Vila São Gabriel, CEP: 13026-942  
Tel: (11)3066-8420 Fax: (11)3066-8422

Arq. ADEMAR DIZOZI FERNADES  
WAND DE CASTRO HATEM - CAU A19294-9

Arq. SARA JACOB

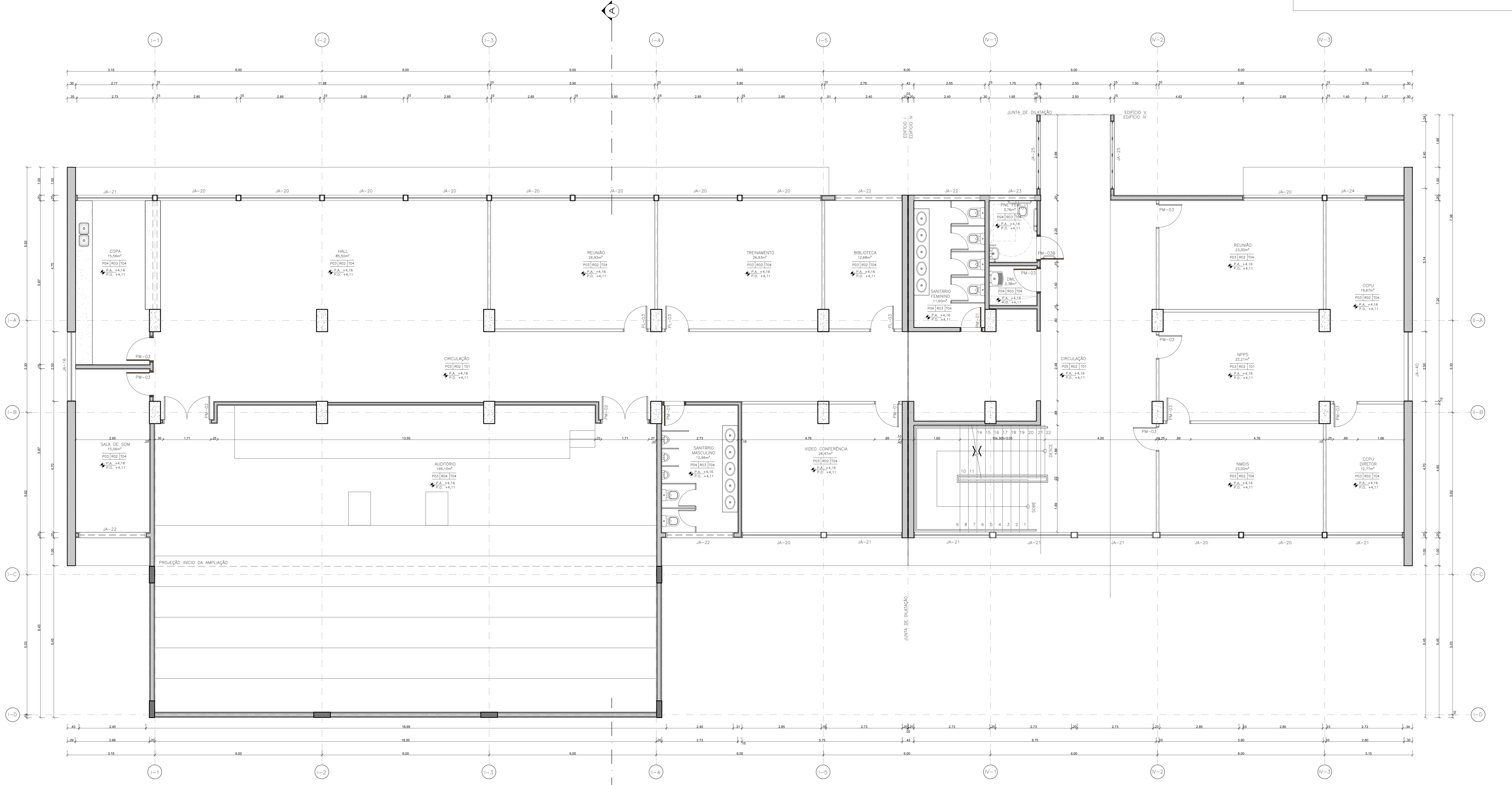

PLANTA BANHA - PRIMEIRO PAVIMENTO  
EDIFICIO I E IV  
ESCALA 1:50