

ESQUADRIAS

ITEM	LARG.	ALT.	QUANT.	TIPO	DESCRIÇÃO
PA-01	160	230	02	2 FOLHAS - DE ABRIR	
PA-02	165	218	03	2 FOLHAS - DE ABRIR	
PA-03	200	218	01	2 FOLHAS - DE ABRIR	
PA-04	128	218	01	2 FOLHAS - DE ABRIR	
PA-05	148	278	02	2 FOLHAS - CORRER	
PA-06	138	218	01	2 FOLHAS - DE ABRIR	
PA-07	165	230	07	2 FOLHAS - DE ABRIR	
PA-08	275	235	01	2 FOLHAS-FIXO-CORRER	
PA-09	70	210	38	1 FOLHA - DE ABRIR	
PA-10	160	210	09	2 FOLHAS - DE ABRIR	
PA-11	80	210	75	1 FOLHA - DE ABRIR	
PA-12	80	210	132	1 FOLHA - DE ABRIR	
PA-13	100	210	02	2 FOLHAS - DE ABRIR	
PA-14	100	210	02	2 FOLHAS - DE ABRIR	
PA-15	100	210	02	2 FOLHAS - DE ABRIR	
PA-16	90	210	03	1 FOLHA - DE ABRIR	
PA-17	100	230	07	2 FOLHAS - DE ABRIR	
PA-18	90	230	35	1 FOLHA - DE ABRIR	
PA-19	80	230	43	1 FOLHA - DE ABRIR	
PA-20	100	230	00	1 FOLHA - DE ABRIR	

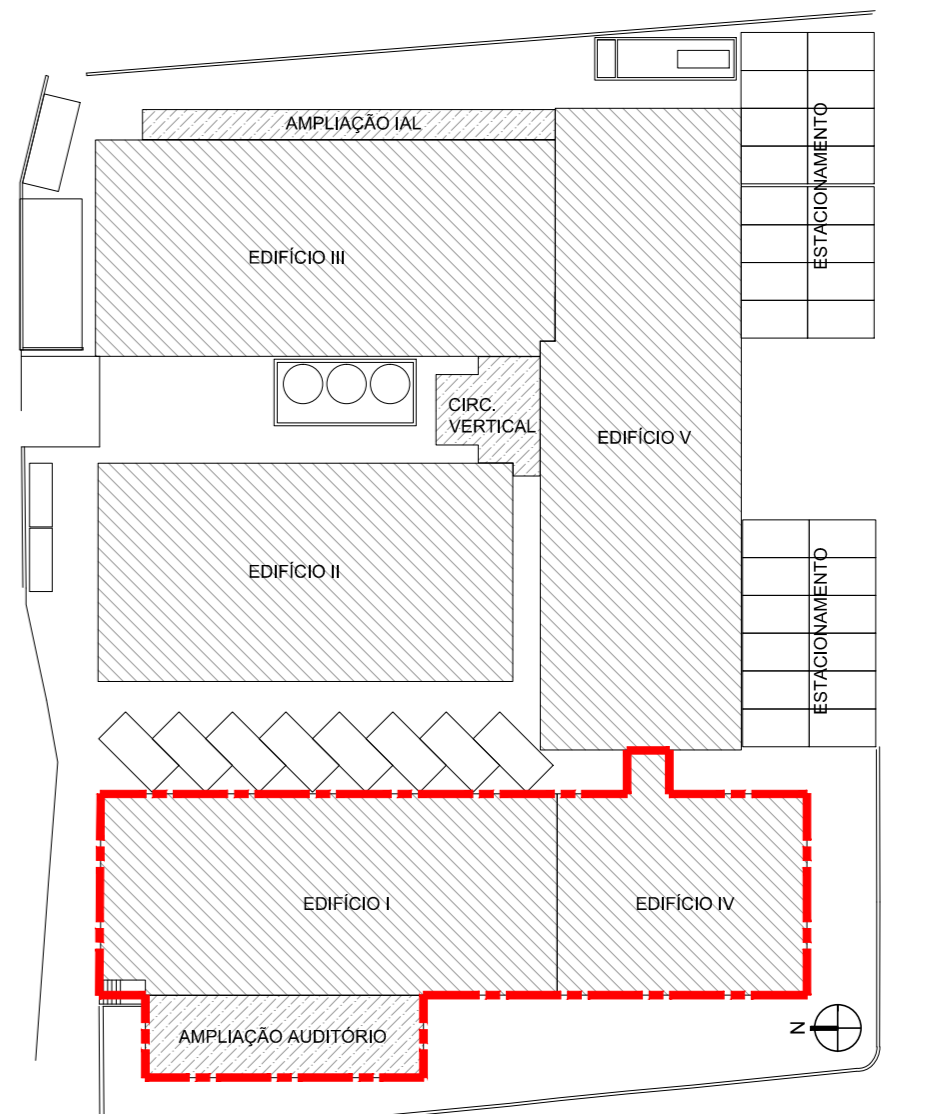

MAPA CHAVE SEM ESCALA

ITEM	LARG.	ALT.	PRET.	QUANT.	TIPO	DESCRIÇÃO
JA-01	285	156	218	08	FIXO + MARR-AR + VENEZIANA	
JA-02	275	156	218	07	FIXO + MARR-AR + VENEZIANA	
JA-03	365	274	100	01	FIXO + MARR-AR + VENEZIANA	
JA-04	165	156	218	01	FIXO + MARR-AR + VENEZIANA	
JA-05	240	156	218	04	FIXO + MARR-AR + VENEZIANA	
JA-06	410	274	100	01	FIXO + MARR-AR + VENEZIANA	
JA-07	240	274	100	01	FIXO + MARR-AR	
JA-08	240	274	100	01	FIXO + MARR-AR	
JA-09	1165	358	01	FIXO + MARR-AR		
JA-10	275	117	259	10	FIXO + MARR-AR	
JA-11	285	254	120	07	FIXO + MARR-AR + VENEZIANA	
JA-12	275	254	120	01	FIXO + MARR-AR + VENEZIANA	
JA-13	221	221	100	08	FIXO + MARR-AR + VENEZIANA	
JA-14	270	122	219	02	FIXO + MARR-AR + VENEZIANA	
JA-15	250	254	120	01	FIXO + MARR-AR	
JA-16	250	255	50	06	FIXO + MARR-AR	
JA-17	285	274	100	16	FIXO + MARR-AR	
JA-18	260	254	120	01	FIXO + MARR-AR	
JA-19	285	274	100	01	FIXO + MARR-AR	
JA-20	285	183	100	30	FIXO + MARR-AR + VENEZIANA	
JA-21	275	183	100	12	FIXO + MARR-AR + VENEZIANA	
JA-22	240	108	177	10	FIXO + MARR-AR + VENEZIANA	
JA-23	165	108	177	04	FIXO + MARR-AR + VENEZIANA	
JA-24	140	183	100	02	FIXO + MARR-AR + VENEZIANA	
JA-25	240	183	100	04	FIXO + MARR-AR	
JA-26	275	163	120	26	FIXO + MARR-AR + VENEZIANA	
JA-27	285	163	120	47	FIXO + MARR-AR + VENEZIANA	
JA-28	160	230	50	03	FIXO + MARR-AR	
JA-29	275	180	100	45	FIXO + MARR-AR + VENEZIANA	
JA-30	275	117	163	06	FIXO + MARR-AR + VENEZIANA	
JA-31	275	274	100	01	FIXO + MARR-AR	
JA-32	275	130	100	09	FIXO + MARR-AR	
JA-33	270	63	187	01	FIXO + MARR-AR	
JA-34	280	193	90	01	FIXO + MARR-AR	
JA-35	390	180	100	02	FIXO + MARR-AR	
JA-36	250	180	100	01	FIXO + MARR-AR	

ESPECIFICAÇÕES DE MATERIAIS

ACABAMENTOS DE PISO

ITEM	DESCRIÇÃO
P01	PISO DE GRANITO POLIDO EM PLACAS DE 1.50x1.50cm, PADRÃO BRANCO COTTON SOBRE CONTRAPISO IMPERMEABILIZADO
P02	PISO VINILO EM LAMINA PARA TRAFEGO INTENSO, ACUSTICO, COM TRATAMENTO ANTIBACTÉRIANO - COR BRANCA - MOQUÊ 75cm COM CANTOS ARREDONDADOS
P03	PISO VINILO EM LAMINA PARA TRAFEGO INTENSO, ACUSTICO - COR CINZA CLARO - MOQUÊ 75cm - COM CANTOS ARREDONDADOS
P04	PISO EM PORCELANATO TÉCNICO ANTIDESMANTE, 60x60cm - COR CINZA CLARO
P05	PISO DE GRANITO - BRANCO COM CIMENTO ENXAL E GRANULHA BRANCA, COM JUNTA PLÁSTICA FAZENDO REGULARIZOS DE 180x180cm
P06	PISO DE CIMENTO DESEMPEÑO E ALGADO MECANICAMENTE

ACABAMENTOS DE PAREDE

ITEM	DESCRIÇÃO
R01	REVESTIMENTO EM PINTURA ACRILICA FOLSA BRANCO GÉLO
R02	DIVISÓRIO DE ALUMÍNIO E AÇO GALVANIZADO COM PAINES CEGOS E VÍDEO - ACABAMENTO EM LAMINADO TÊXTEIS MELAMINADO
R03	REVESTIMENTO EM PLACA CERÂMICA ESMALTADA COM BORDO TÊXTE DE ABSORÇÃO 30x30cm
R04	REVESTIMENTO EM CARPETE NA COR GRATE
R05	PINTURA ACRILICA FOLSA - COR BRANCO GÉLO
R06	REVESTIMENTO EM PINTURA PVA FOLSA - COR BRANCO GÉLO

ACABAMENTOS DE TETO

ITEM	DESCRIÇÃO
T01	PINTURA LATEX SOBRE LAJE - COR BRANCO NEVE
T02	FORRO MINERAL ACUSTICO COM TRATAMENTO ANTIMOEDORO EM PLACAS DE 125x62,5cm REVESTIDO EM PINTURA LATEX - COR BRANCO NEVE
T03	FORRO MINERAL ACUSTICO EM PLACAS DE 125x62,5cm REVESTIDO EM PINTURA LATEX - COR BRANCO NEVE
T04	FORRO DE GESSO ACABADO COM PERFIL DE TAMBORA METALICO REVESTIDO EM PINTURA LATEX - COR BRANCO NEVE

LEGENDA - BANCADAS

ITEM	DESCRIÇÃO
01	BANCADA DOS LABORATORIOS EM RESINA TERMOPLÁSTICA (PAINA+VENEZIANAS) 12mm.
02	BANCADA DE APOIO SEQUEM PADRÃO DO MOBILIÁRIO.
03	BALCÃO DA RECEPCÃO EM RESINA TERMOPLÁSTICA (PAINA+VENEZIANAS) 12mm. COR: MARFELÉ DE 1cm. INTERIO: FOLGADO METALICO DE 20x20cm.
04	BANCADA NA ÁREA MOLHADOS EM GRANITO PINKO SÃO GABRIEL, COM ESPESSURA DE 2cm. LARGURA DE 25cm, COM TRIZÃO E 5cm. DE 1cm.

LEGENDA - ALVENARIA

ITEM	DESCRIÇÃO
1	ALVENARIA EXISTENTE
2	ALVENARIA EM BLOCOS DE CONCRETO, 4x14cm
3	DIVISÓRIO DE ALUMÍNIO E AÇO GALVANIZADO COM PAINES CEGOS E VÍDEO - ACABAMENTO EM LAMINADO TÊXTEIS MELAMINADO
4	DIVISÓRIO PLACAS EM GESSO ACABADO, COM ISOLAMENTO ACUSTICO EM FOLHA DE BORDA 1+2
5	PLACA DE CONCRETO EXISTENTE
6	PLACA DE CONCRETO NOVO

NOTAS

- CONFERRIR MEDIDAS NO LOCAL.
- TODAS AS ALVENARIAS INTERIORES E PERIMÉTRICAS DOS BLOCOS, BEM COMO OS VOLUMES EXTERIORES, SERÃO TOTALMENTE DEBOLADOS, EXCETO AS INDICADAS COMO ALVENARIAS EXISTENTES E SEM MANTIDAS.
- TODOS OS PILARES TERÃO SUAS DIMENSÕES ORÇADAS RECORRIDAS COM CIMENTAÇÃO DE BORDO DE SUAS DIMENSÕES ORÇADAS, OS PILARES DEVERÃO SER REVESTIDOS DE MANEIRA A TER SUAS FALHAS RECORRIDAS E TEREM SEUS ALINHAMENTOS ENTRE SI PERFEITAMENTE RECORRIDOS.

QUADRO DE ÁREAS M2

TERRENO	PÁVIMENTO TERREO	3.983,79
EXISTENTE	PÁVIMENTO TERREO	2.009,69
	PRIMEIRO PÁVIMENTO	2.009,69
	SEGUNDO PÁVIMENTO	1.457,62
	TERCEIRO PÁVIMENTO	334,06
	TOTAL	5.799,25
A CONSTRUIR	PÁVIMENTO TERREO	282,83
	PRIMEIRO PÁVIMENTO	241,15
	SEGUNDO PÁVIMENTO	32,02
	TERCEIRO PÁVIMENTO	28,54
	TOTAL	604,43
TOTAL GERAL		6.383,64
ÁREA PERMEÁVEL		= 464,52MP - 11,71%

3	REVISÃO	30/06/2017
2	REVISÃO	07/11/2016
1	REVISÃO	19/03/2014
0	EMISSÃO_FINAL	19/12/2013

ARCHITECT
Consultoria e Planejamento Ltda.

AUTOR DO PROJETO: PROPRIETÁRIO: RESP. TÉCNICO:

SECRETARIA DE ESTADO DA SAÚDE - SUS/SP

GRUPO TÉCNICO DE EDIFICAÇÕES

DRS XVI - SOROCABA
COM. PEREIRA INACIO, 105 - SOROCABA - SP

EDIFÍCIO I E IV - PLANTA BAIXA EXECUTIVA
PÁVIMENTO TERREO

PROJETO EXECUTIVO DE ARQUITETURA

D=016/ARQ 06/52

15/06/2017

Av. Dr. Enéas de Castro Aguiar, nº 188, 3º andar
Tel. (11) 3266 8420 Fax: (11) 3266 8422

ARG. ARQUITETO: ARG. ENGENHEIRO DE PROJETOS: ARG. ENGENHEIRO DE PROJETOS:

WALDIR DE CASTRO HATEM - CAU A19924-9

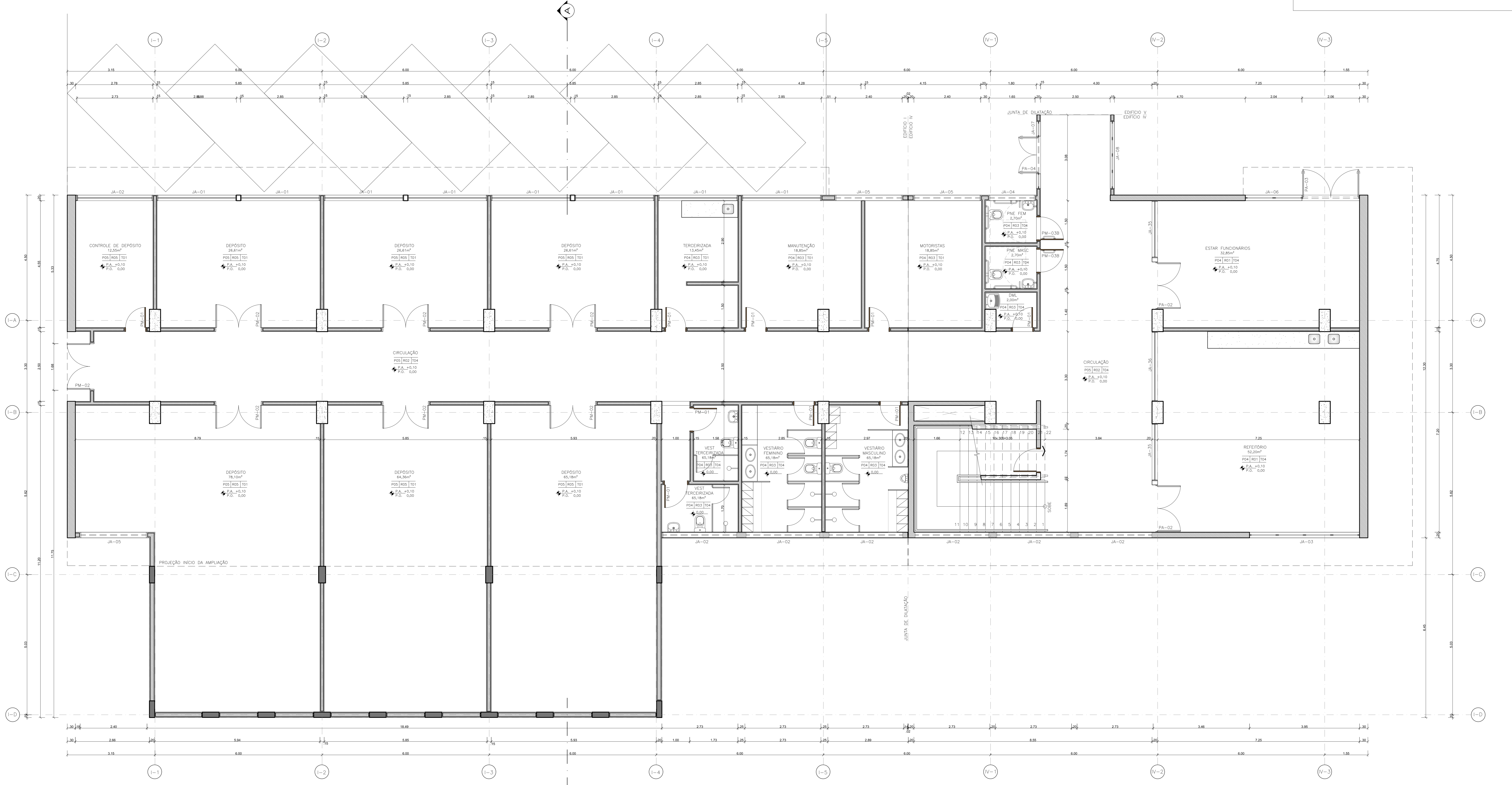

PLANTA BAIXA - PAVIMENTO TERREO
EDIFÍCIOS I E IV
ESCALA 1:50