

QUADRO DE ÁREAS (m<sup>2</sup>)  
ÁREA DO TERRENO = E = 820.000 m<sup>2</sup>

PAVIMENTO	(m <sup>2</sup> )
ESCRITÓRIO	1.164.54 m <sup>2</sup>

TABELA DE ACESSO COM O ANEXO A DA IT 11/2014

PAVIMENTO	LOTAÇÃO
TERRENO	81 PESSOAS
SUPERIOR	177 PESSOAS
TOTAL	258 PESSOAS

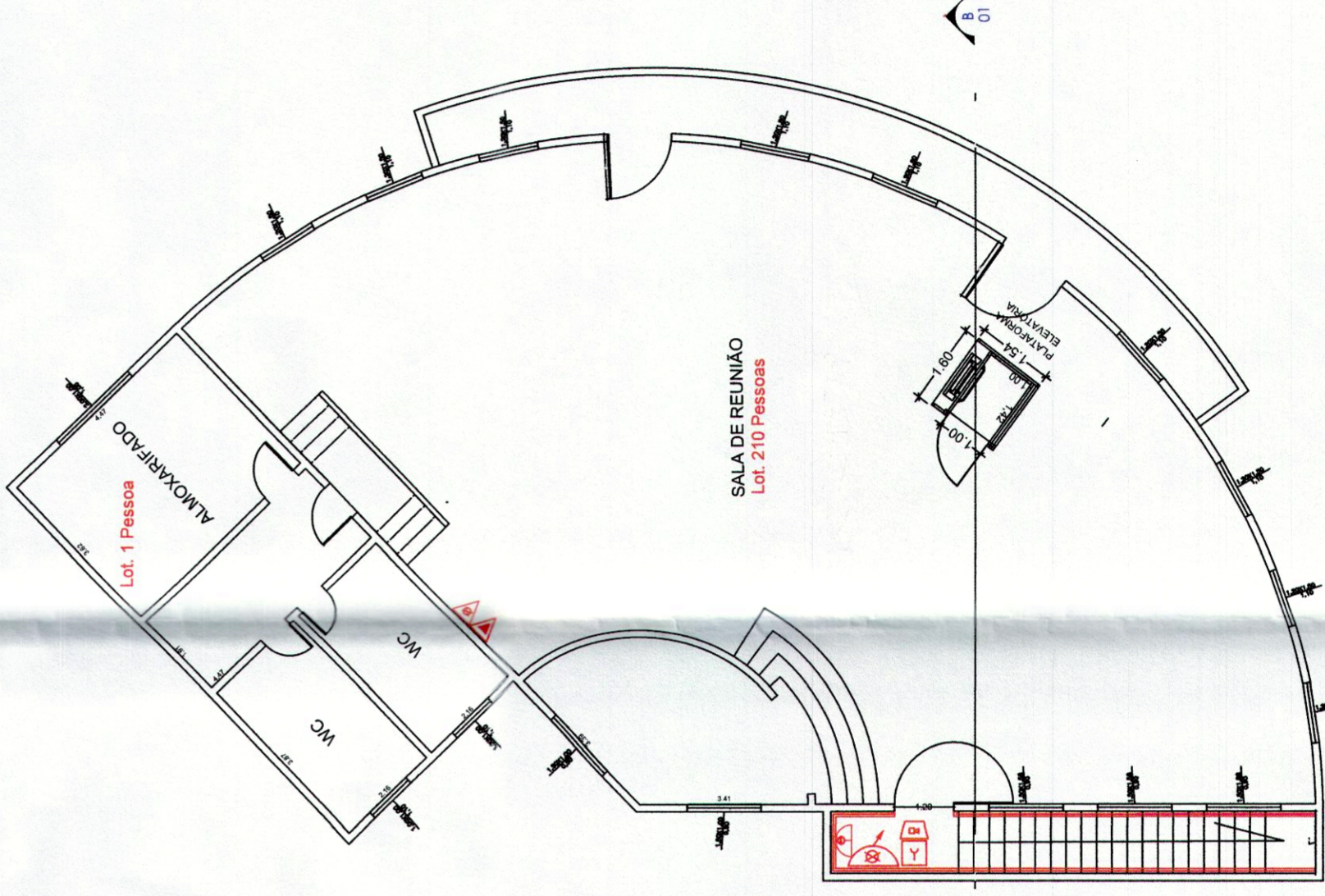
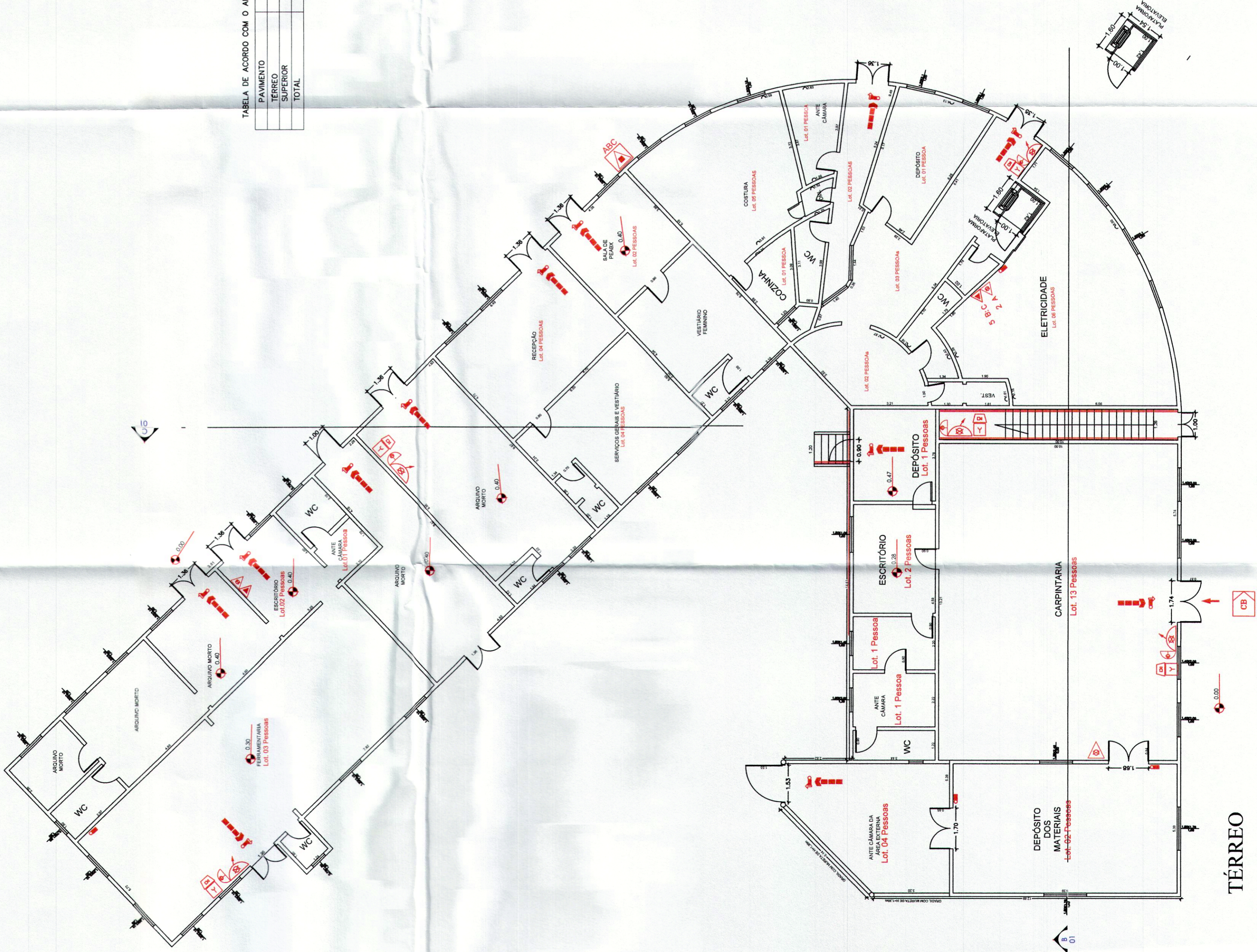

ESCRITÓRIO

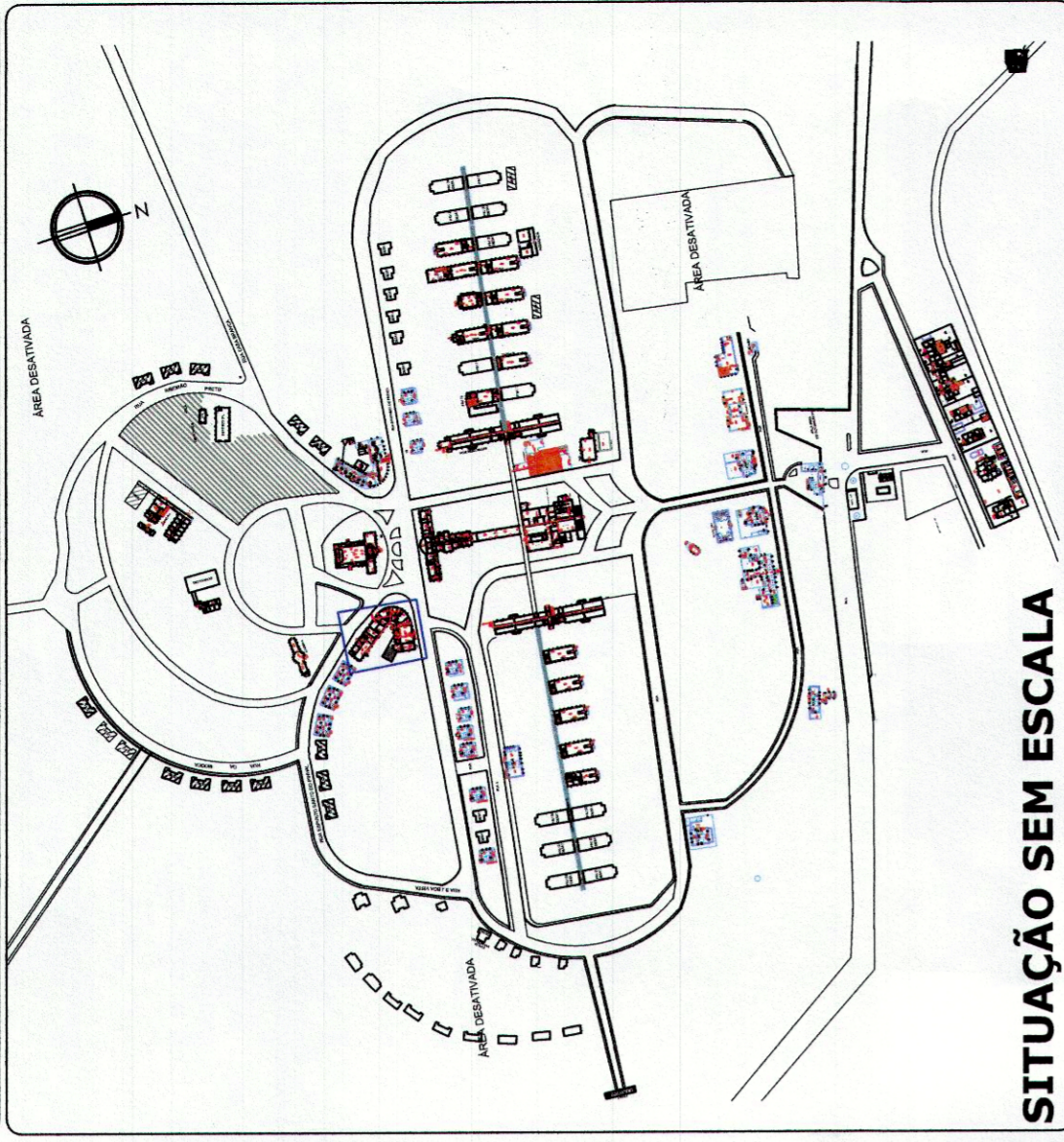

SITUAÇÃO SEM ESCALA

LEGENDA

- AVISADOR SONOROVISUAL
- ACIONADOR MANUAL DO SISTEMA DE ALARME E DETECÇÃO
- BATERIA DO SISTEMA DE ALARME
- CENTRAL DE DETECÇÃO E ALARME DE INCÊNDIO
- PONTO DE ILUMINAÇÃO DE EMERGENCIA - BLOCO AUTONOMO
- ILUMINAÇÃO DE EMERGENCIA DE BALIZAMENTO - BLOCO AUTONOMO
- DETECTOR DE FUMAÇA
- BOMBA DE INCÊNDIO
- RESERVA DE INCÊNDIO
- HIDRANTE SIMPLES
- REGISTRO DE RECALQUE
- VÁLVULA DE RETENÇÃO
- REGISTRO DE PARAGEM
- EXTINTOR DE GÁS CARBÔNICO 5 BC
- EXTINTOR DE PÓ QUÍMICO SECO 20 BC
- EXTINTOR DE H2O 2 A
- DIREÇÃO DO FLUXO DA ROTA DE ESCAPE
- SAIDA FINAL DA ROTA DE ESCAPE
- INDICAÇÃO DE TUBULAÇÃO QUE SOBE / DESCE
- PARA RAIOS
- ACESSO DA GUARNIÇÃO DE BOMBEIROS À EDIFICAÇÃO CENTRALIZADA
- ACESSO DE VATURA DO CORPO DE BOMBEIROS

NOTAS  
01 - ILUMINAÇÃO DE EMERGENCIA SERÁ ATENDIDA POR BLOCOS AUTONOMOS;  
02 - SISTEMA DE ALARME DE INCÊNDIO CONFORME IT - 1911;  
03 - CORRIMÕES EM AMBOS OS LADOS E CENTRAL SE NECESSÁRIO;  
04 - TODAS AS SAIDAS FORAM DIMENSIONADAS CONFORME IT-43.

ESCRITÓRIO

ASSUNTO: PROJETO DE SEGURANÇA CONTRA INCÊNDIO  
RESP. PELO USO: GOVERNO DO ESTADO DE SÃO PAULO  
PROPRIETÁRIO: GOVERNO DO ESTADO DE SÃO PAULO  
ENDEREÇO: Rod. SP.340 - Km.238 - Casa Branca/ SP-CEP.13.700-000  
CREA: 506.052.616-9  
ÁREA TERRENO: 820.000 m<sup>2</sup>  
ÁREA CONSTRUIDA: 1.164,54 m<sup>2</sup>  
TEL: 2881-4748 E-MAIL: sigma@sigmaprojetos.com SITE: www.sigmaprojetos.com

ESCRITÓRIO

PROJETO DE SEGURANÇA CONTRA INCÊNDIO  
RESP. PELO USO: GOVERNO DO ESTADO DE SÃO PAULO  
PROPRIETÁRIO: GOVERNO DO ESTADO DE SÃO PAULO  
ENDEREÇO: Rod. SP.340 - Km.238 - Casa Branca/ SP-CEP.13.700-000  
CREA: 506.052.616-9  
ÁREA TERRENO: 820.000 m<sup>2</sup>  
ÁREA CONSTRUIDA: 1.164,54 m<sup>2</sup>  
TEL: 2881-4748 E-MAIL: sigma@sigmaprojetos.com SITE: www.sigmaprojetos.com