

C03 - C.C.I.
CORTE AA
Escala: 1:125

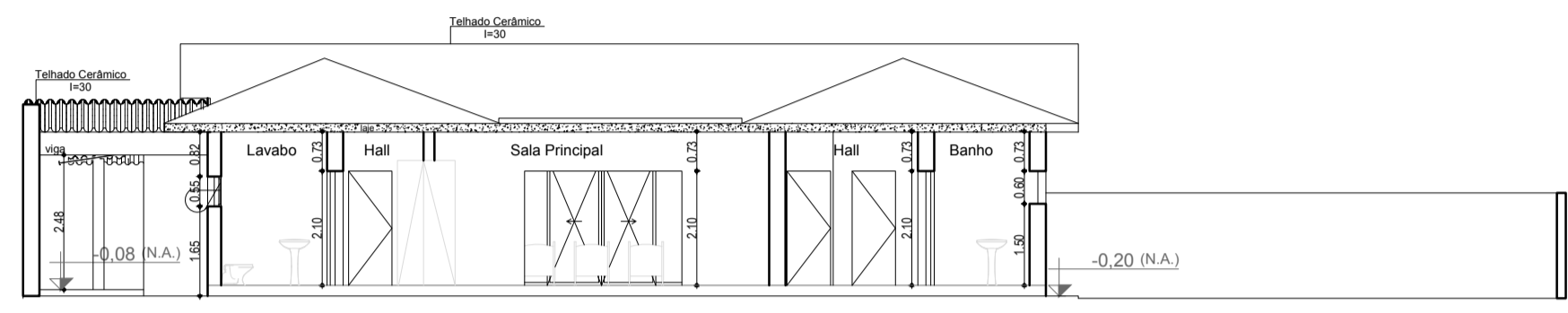

C03 - C.C.I.
CORTE BB
Escala: 1:125

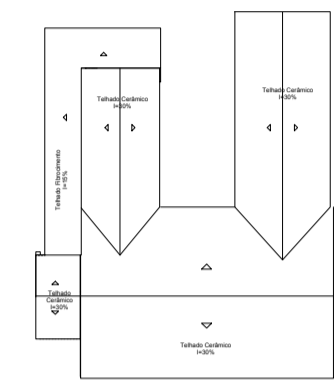

C03 - C.C.I.
TELHADO
Escala: 1:500

Portas

Código	Descrição	Largura	Altura
P1	Porta Madeira	0,80	2,10
P3	Porta de Madeira	0,70	2,10
P4	Porta de Madeira	0,80	2,10
P5	Porta Desliz. Ferro e vidro	5,95	2,40
P6	Porta Desliz. Ferro e vidro	4,00	2,40

Janelas

Código	Descrição	Largura	Altura	Peitoril	Área de Iluminação
J1	Janela Ferro e Vidro	2,00	1,00	0,90	2,00 m ²
J2	Basculante Ferro e Vidro	0,80	0,55	1,94	0,44 m ²
J3	Veneziana	1,00	2,00	0,90	2,00 m ²
J4	Basculante Ferro e Vidro	1,88	0,60	1,50	1,13 m ²
J5	Basculante Ferro e Vidro	0,95	0,55	1,45	0,52 m ²
J6	Janela Ferro e Vidro	2,00	1,00	1,10	2,00 m ²
J7	Basculante Ferro e Vidro	1,20	0,80	1,30	0,96 m ²

ESPAÇO PARA O CARIMBO DE APROVAÇÃO DO CORPO DE BOMBEIRO

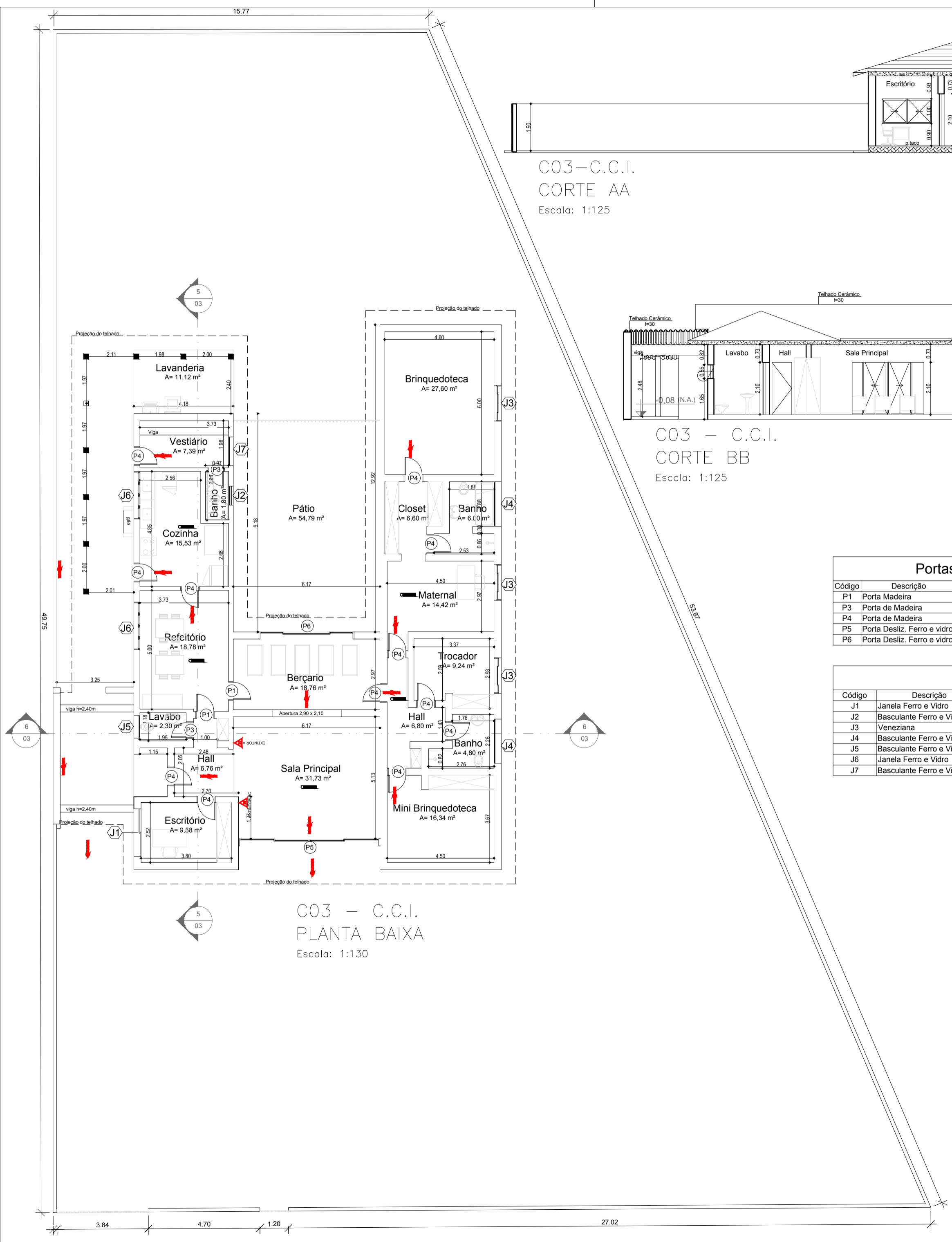

C03 - C.C.I.
PLANTA BAIXA
Escala: 1:130

Responsável pelo Uso
CAIS CLEMENTE FERREIRA

Responsável Técnico
CAPELETTI SERV. ENG. LTDA ME
Eng. Ricardo Alexandre Capeletti



Rua 14, 3546 - Vila Elizabeth/INH, Rio Claro - SP, cep: 13504-164
Telefone: 191 3023-7459 - contato@engenhariacapeletti.com.br

OCUPAÇÃO H2 - Serviços de Saúde e Institucional (Hospital Psiquiatrico)	MUNICÍPIO GUAÍÇARA - SP
LOCAL Estrada Lins-Guaíçara s/numero km 04	BAIRRO Zona Rural
PROPRIETÁRIO ESTADO DE SÃO PAULO - CAIS CLEMENTE FERREIRA	FOLHA
RESPONSÁVEL TÉCNICO Ricardo Alexandre Capeletti - CREA 5063479760	DATA 21/02/2017
ÁREA DO TERRENO 244.842,83 M2	ÁREA CONSTRUÍDA 31.754,90 M2
	ESCALA Indicada

27
33