

PLANTA SUBSOLO - PAGINAÇÃO DE PISO
ESC.: 1/75

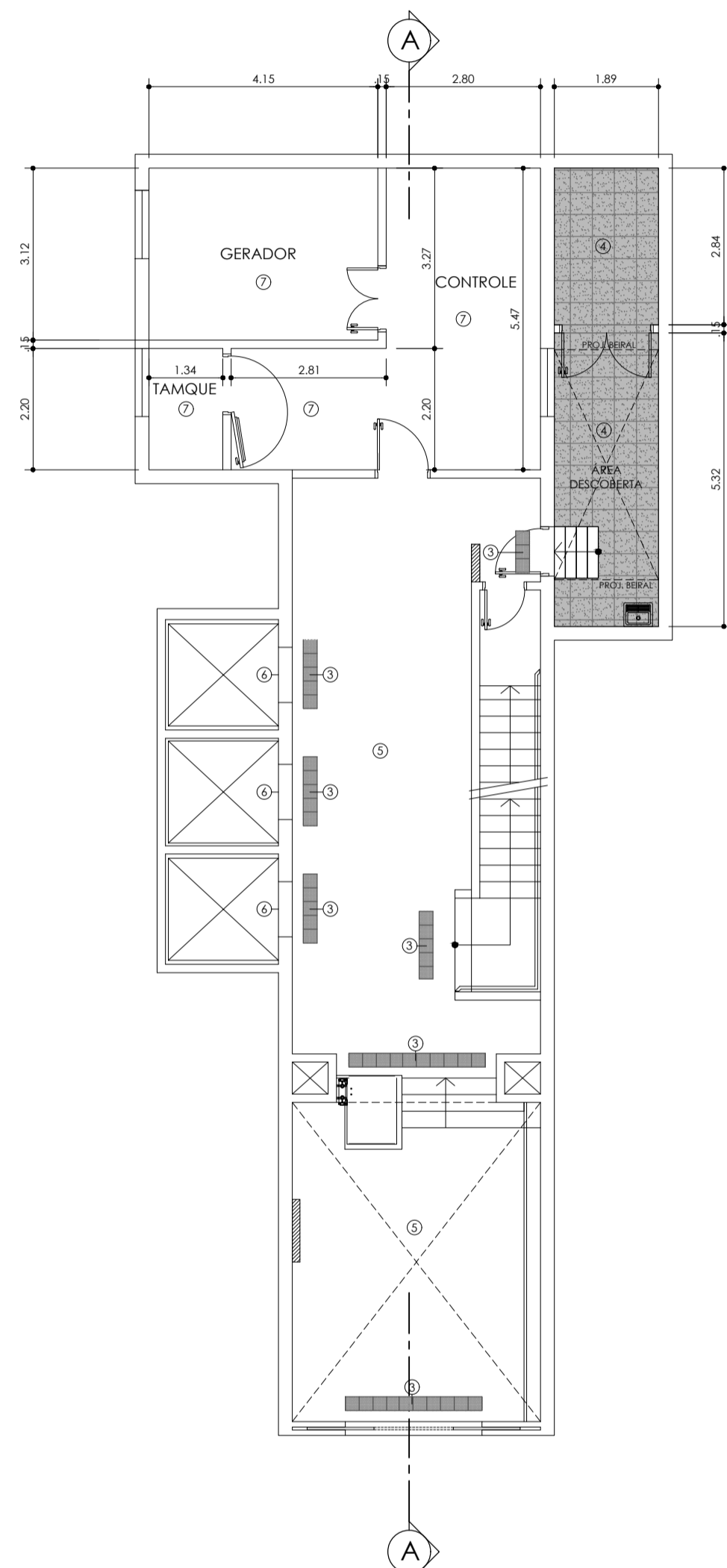

PLANTA TERREO - PAGINAÇÃO DE PISO
ESC.: 1/25

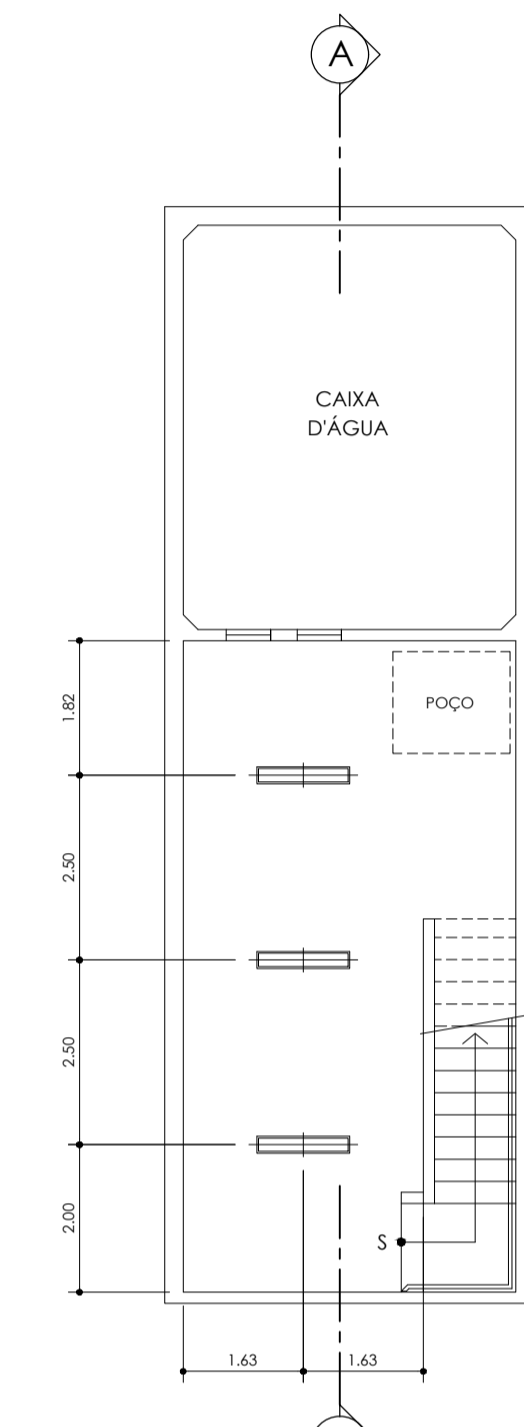

PLANTA SUBSOLO - PAGINAÇÃO FORRO/TETO
ESC.: 1/75

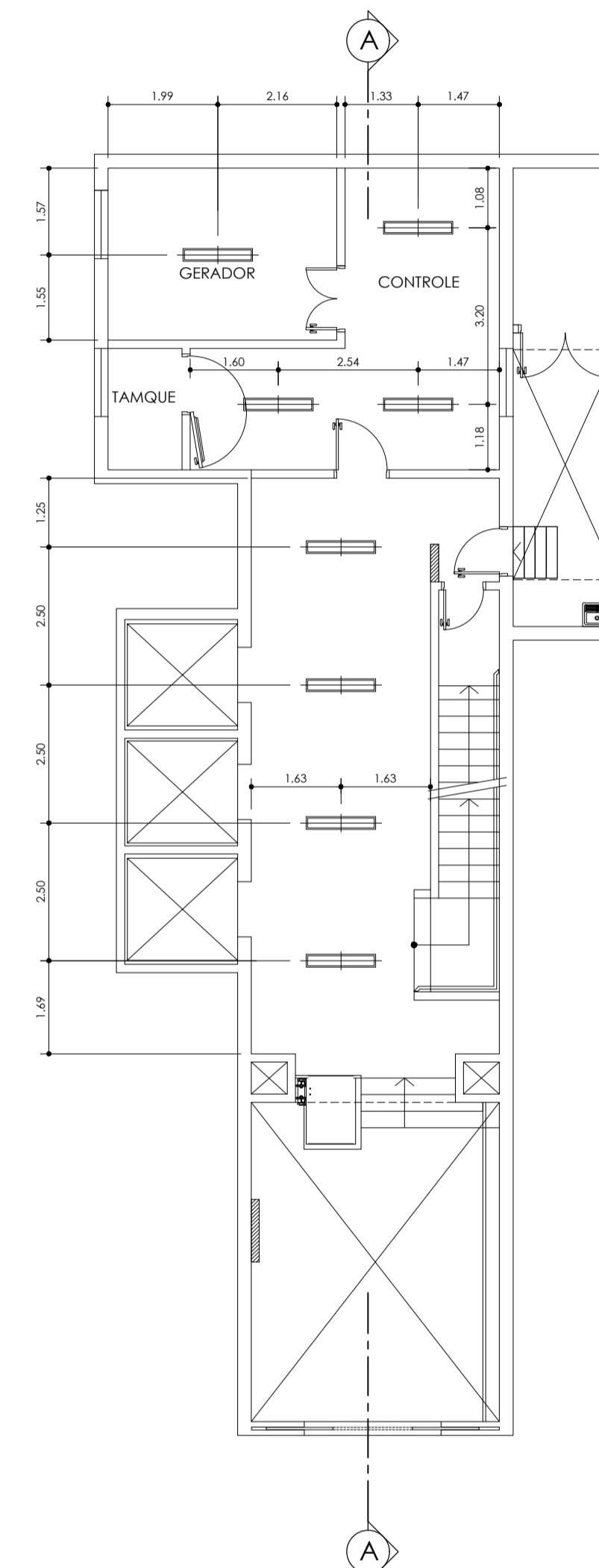

PLANTA TERREO - PAGINAÇÃO FORRO/TETO
ESC.: 1/25

LEGENDA DE PISOS

- ① PISO VINÍLICO MAX TILE QUARTZ, PLACAS DE 40 X 40 cm, ESP. 2 mm, COR 40 WARM WHITE, REF. REVITECH
- ② PISO VINÍLICO MAX TILE QUARTZ, PLACAS DE 30 X 30 cm, ESP. 2 mm, COR 52 MEDIUM LEAF GREEN, REF. REVITECH
- ③ PISO DE BORRACHA TIPO POSICITIL DE ALIBRA, PLACAS DE 55 X 55 cm, COR AZUL
- ④ PISO CERÂMICO, PLACAS DE 40 X 40 cm, PEI 5, ABSORÇÃO 4%, REF. CECISIA OU SIMILAR
- ⑤ PISO EM ARGAMASSA DE ALTA RESISTÊNCIA, TIPO GRANULITE, EXISTENTE A SER MANTIDO E RECUPERADO.
- ⑥ SOLEIRA EM GRANITO CINZA ANDORINHA, ESP. 3 cm
- ⑦ PISO DE CIMENTO

OBSERVAÇÕES

NOS COMPARTIMENTOS ONDE O ACABAMENTO DE PISO SERÁ EM PISO VINÍLICO, O RODAPÉ SERÁ VINÍLICO, H = 7 cm, DE SOBREPOR, COR 52 MEDIUM LEAF GREEN

LEGENDA DE LUMINÁRIAS

- ☐ LUMINÁRIA DE SOBREPOR PARA 02 LÂMPADAS FLUORESCENTES TUBULARES DE 32W
- ☐ LUMINÁRIA DE EMBUTIR TIPO CALHA FECHADA COM ALETAS PARA 02 LÂMPADAS FLUORESCENTES TUBULARES DE 32W
- ⊗ LUMINÁRIA CIRCULAR DE EMBUTIR PARA 02 LÂMPADAS PL COMPACTAS DE 26W

LEGENDA DE FORROS

- ☐ PINTURA ACRÍLICA TIPO HOSPITALAR, COR BRANCA, SOBRE FORRO DE GESSO FIXO.
- ☐ FORRO DE GESSO REMOVÍVEL, ACABAMENTO EM PVC, PLACAS DE 1250 X 625 mm, REF. PLACO OU SIMILAR.

NOTAS

| | |
|------------------------------|-----|
| 1. CONFERIR MEDIDAS NO LOCAL | 6. |
| 2. | 7. |
| 3. | 8. |
| 4. | 9. |
| 5. | 10. |

constituição: **ENGETAL** engenharia e construções ltda. projeto: **ANTONIO CARLOS ROSSI JR.** e-mail: acro@engetal.com.br - tel: 55 11 8244 8117

arquiteto: **OSWALDO DANIELI** arquiteto associado e-mail: osdanieli@uol.com.br - tel: 55 11 7942 1479

| | | | |
|-----|---|--------------------------|----------|
| 0 | EMISSÃO INICIAL | O.D | REV/2008 |
| REV | DESCRIÇÃO | RESPONSÁVEL | DATA |
| | SECRETARIA DE ESTADO DA SAÚDE | EXECUTIVO DE ARQUITETURA | 0 |
| | DEPARTAMENTO TÉCNICO DE EDIFICAÇÕES | PAM CENTRO | |
| | RUA CONSELHEIRO CRISPIMIANO, 20 SÃO PAULO SP | | |
| | PLANTA PAV. TERREO E SUBSOLO - PAGINAÇÃO PISO | | |
| | PLANTA PAV. TERREO E SUBSOLO - PAGINAÇÃO FORRO/TETO | | |
| | PAM - CT | | |
| | Av. Dr. Edson de Carvalho Aguiar, nº 188, 3º andar | | |
| | 150 Paulista SP Cep: 05423-020 | | |
| | Tel: 11 5084 8444 Fax: 11 5081 2000 | | |
| | Arq. CECILIA F. W. YOSHIKAWA | Proj. CLAUDIO BRAGA | AR-016 |
| | Arq. Maria Cristina O. Gomes/ Arq. Camilla Chingollet/ Arq. Viviane Paruckler | | |