

PLANTA 8º PAVIMENTO - ALVENARIAS
ESC: 1/75

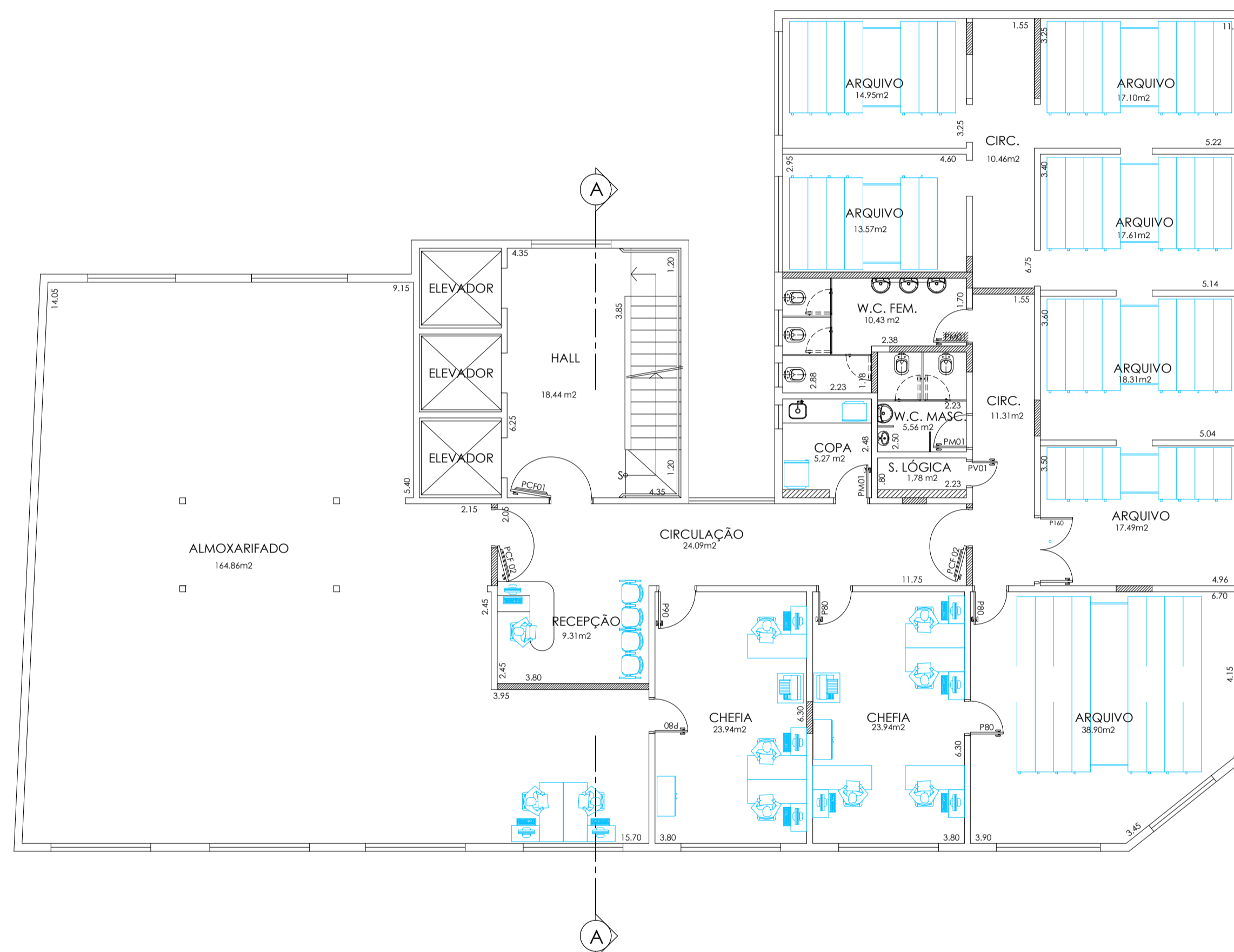

PLANTA 8º PAVIMENTO - LAY OUT
ESC: 1/75

TABELA DE ACABAMENTOS

- PISO
- 1 PISO VINÍLICO MAX TILE QUARTZ, PLACAS DE 60 X 60 cm, ESP. 2 mm, COR 40 WARM WHITE, REF. REVITECH[CENTRO], PISO VINÍLICO MAX TILE QUARTZ, PLACAS DE 30 X 30 cm, ESP. 2 mm, COR 52 MEDIUM LEAF GREEN, REF. REVITECH, (TABERNA, VER DESENHOS DE PAGINAÇÃO DE PISO)
 - 2 PISO CERÂMICO, PLACAS DE 40 X 40 cm, PEI 5, ABSORÇÃO 4%, REF. CECERISA OU SIMILAR.
 - 3 PISO EXISTENTE EM ARGAMASSA DE ALTA RESISTÊNCIA (GRANULITE)
 - 4 PISO EXISTENTE EM TACO DE MADEIRA
 - 5 PISO EM MARMORE, ESP. = 3cm
 - 6 VAGO
- RODAPÉ
- I RODAPÉ VINÍLICO H=7,5cm, PAVIFLEX, ESP. 2,0mm, TIPO HOSPITALAR, REF. FADEMAC OU SIMILAR
 - II RODAPÉ EM ARGAMASSA DE ALTA RESISTÊNCIA [EXISTENTE]
 - III RODAPÉ CERÂMICO H= 7,5 cm.
 - IV RODAPÉ DE MARMORE, H= 7,5 cm
 - V VAGO

- PAREDE
- A PINTURA LATEX ACRÍLICA - ACABAMENTO ACETINADO LAVÁVEL, COR ATLANTIS6P, REF. SUVINE.
 - B AZULEJO 20 X 20 - ACETINADO, COR BRANCO, REF. CECERISA OU SIMILAR
 - C PINTURA EPOXI HIDROSSUVEL, ACABAMENTO SEM-BRILHO, REF. INTERNACIONAL TINTAS OU SIMILAR.
 - D VAGO
 - E PINTURA ACRÍLICA, COR BRANCA, SOBRE LAJE DE CONCRETO.
 - F PINTURA ACRÍLICA, COR BRANCA, SOBRE FORRO DE GESSO FINO.
 - G FERRO REMOVÍVEL.

LEGENDA DE INDICADORES

- INDICADOR DE COMPONENTES DE MADEIRA
- INDICADOR DE COMPONENTES DE ALUMÍNIO OU FERRO
- IND. DE BANCADAS DE AÇO INOX, GRANITO E MADEIRA
- INDICADOR DE AMPLIAÇÃO DE ÁREAS MOLHADAS

LEGENDA

- ALVENARIA EXISTENTE
- ALVENARIA A CONSTRUIR
- DIVISÓRIA LEVE
- ALVENARIA A DEMOLIR

TABELA DE ESQUADRIAS

CÓDIGO	LARGURA	ALTURA	FEITORIL	OBSERVAÇÕES
AL-01	2,35	1,58	OBRA	ESQUADRIA DE ALUMÍNIO - TIPO CORRER
AL-02	2,27	1,58	OBRA	ESQUADRIA EXISTENTE A REFORMAR
AL-03	2,15	1,57	OBRA	ESQUADRIA EXISTENTE A REFORMAR
PM-01	0,80	2,10	-	PORTA DE MADEIRA - SIMPLES
PM-02	0,90	2,10	-	PORTA DE MADEIRA - SIMPLES
PM-05	1,60	2,10	-	PORTA DE MADEIRA - DUPLA
PV-01	0,60	2,10	-	PORTA DE MADEIRA COM VENEZIANA
PCF-01	1,00	2,10	-	PORTA CORTA FOGO - RFO
PCF-02	0,90	2,10	-	PORTA CORTA FOGO - RFO

NOTAS

1. CONFIRAR MEDIDAS NO LOCAL
2. _____
3. _____
4. _____
5. _____

construção: **ENGETAL** engenharia e construções ltda.

projeto: **ANTONIO CARLOS ROSSI JR**

CAVALDO DANIEL arquiteto associado

0	EMISSÃO INICIAL	OJD	01/07/2008
REV	DESCRIÇÃO	RESPONSÁVEL	DATA
	SECRETARIA DE ESTADO DA SAÚDE	EXECUTIVO DE ARQUITETURA	0
	DEPARTAMENTO TÉCNICO DE EDIFICAÇÕES	PAM CENTRO	
	RUA CONSELHEIRO CRISPINIANO, 20 SÃO PAULO SP		
	PLANTA 8º PAVIMENTO - ALVENARIAS		
	PLANTA 8º PAVIMENTO - LAY OUT		
	PAM - CT		
	Av. Dr. Enio de Carvalho Aguiar, nº 188, Jandar		
	150 Paulista Cep: 05420-020		
	Te: 11 5066 8444 Fax: 11 5066 2095		
	Arq. CECÍLIA F. W. YOSHIKAWA	Eng. CLAUDIO BRAGA	
	Arq. Maria Cristina O. Gomes/ Arq. Camilo Chingollet/ Arq. Viviane Panucker		