

**NOTAS**

- 01- DESENHOS COMPLEMENTARES DESTA FOLHA:
- FOLHA DE LEGENDAS: FOLHA IER-0014-HOS-TEL-PE-001
- FOLHA DE DETALHES: FOLHAS IER-0014-GER-TEL-DET-PE-401 A 406
- ARQUITETURA DE SISTEMAS: FOLHAS IER-0014-GER-TEL-DIA-PE-301 A 310
- 02- ELETRODUTOS NÃO INDICADOS SERÃO DE:
  - #1\* PARA TELECOMUNICAÇÕES
  - #1\* PARA CTV - SINAL
  - #1\* PARA TV
  - #1\* PARA CONTROLE DE ACESSO
  - #1\* PARA CHAMADA DE ENFERMEIRA
- 03- AS ELETROCALHAS SERÃO METÁLICAS LISAS E COM TAMPA SOB PRESSÃO.
- 04- TODO ELETRODUTO SECO DEVERÁ POSSUIR ARMAR COM
- 05- CAIXAS DE PASSAGEM EMBUTIDAS COM ALTURA NÃO INDICADA SERÃO A 0,30m DO PISO ACABADO.
- 06- CAIXAS DE PASSAGEM COM DIMENSÕES NÃO INDICADAS SERÃO 10x10x8cm.
- 07- O DIMENSIONAMENTO DOS ELETRODUTOS FORAM BASEADOS NOS TIPOS DE CABOS DESCRITOS NOS MEMÓRIAS DESCRITIVOS, E DEVERÃO SER OBJETO DE UM PROJETO EXECUTIVO POR PARTE DOS FORNECEDORES DOS SISTEMAS.
- 08- PARA INTERFERÊNCIAS COM DUTOS E GRELHAS DE AR CONDICIONADO VER PROJETO DE CLIMATIZAÇÃO.
- 09- PARA INTERFERÊNCIAS COM SPRINKLERS VER PROJETO ESPECÍFICO NOS DESENHOS DE HIDRÁULICA.

**LEGENDA INDICATIVA DO SHAFT**

- 1 LETO TIPO PESADO 300x100mm  
BACKBONES DE VÓZ E DADOS
- 2 ELETRODUTO DE FERRO GALVANIZADO #2"  
CAIXA DE PASSAGEM 30x30x20cm (MÓDULOS DE CONTROLE)  
DETEÇÃO (LAÇOS DE DETECÇÃO)
- 3 ELETRODUTO DE FERRO GALVANIZADO #2"  
CAIXA DE PASSAGEM 30x30x20cm (MÓDULOS DE CONTROLE)  
ALARME DE INCÊNDIO
- 4 ELETRODUTO DE FERRO GALVANIZADO #2"  
CAIXA DE PASSAGEM 20x20x12cm  
SOM
- 5 ELETRODUTO DE FERRO GALVANIZADO #2"  
CAIXA DE PASSAGEM 20x20x12cm (MÓDULOS DE CONTROLE)  
AUTOMAÇÃO PREDIAL / TV
- 6 ELETRODUTO DE FERRO GALVANIZADO #2"  
CAIXA DE PASSAGEM 15x15x8cm  
RETORNO DE DETECÇÃO
- 7 ELETROCALHA 300x100mm  
TELECOMUNICAÇÕES
- 8 LETO TIPO PESADO 300x100mm  
BACKBONE REDUNDANTE

**LEGENDA INDICATIVA DAS CHAMADAS**

- A ELETROCALHA 100x50mm  
TELECOMUNICAÇÕES
- B ELETROCALHA 200x50mm  
TELECOMUNICAÇÕES
- C ELETROCALHA 300x50mm  
TELECOMUNICAÇÕES
- D ELETROCALHA 150x50mm  
TELECOMUNICAÇÕES

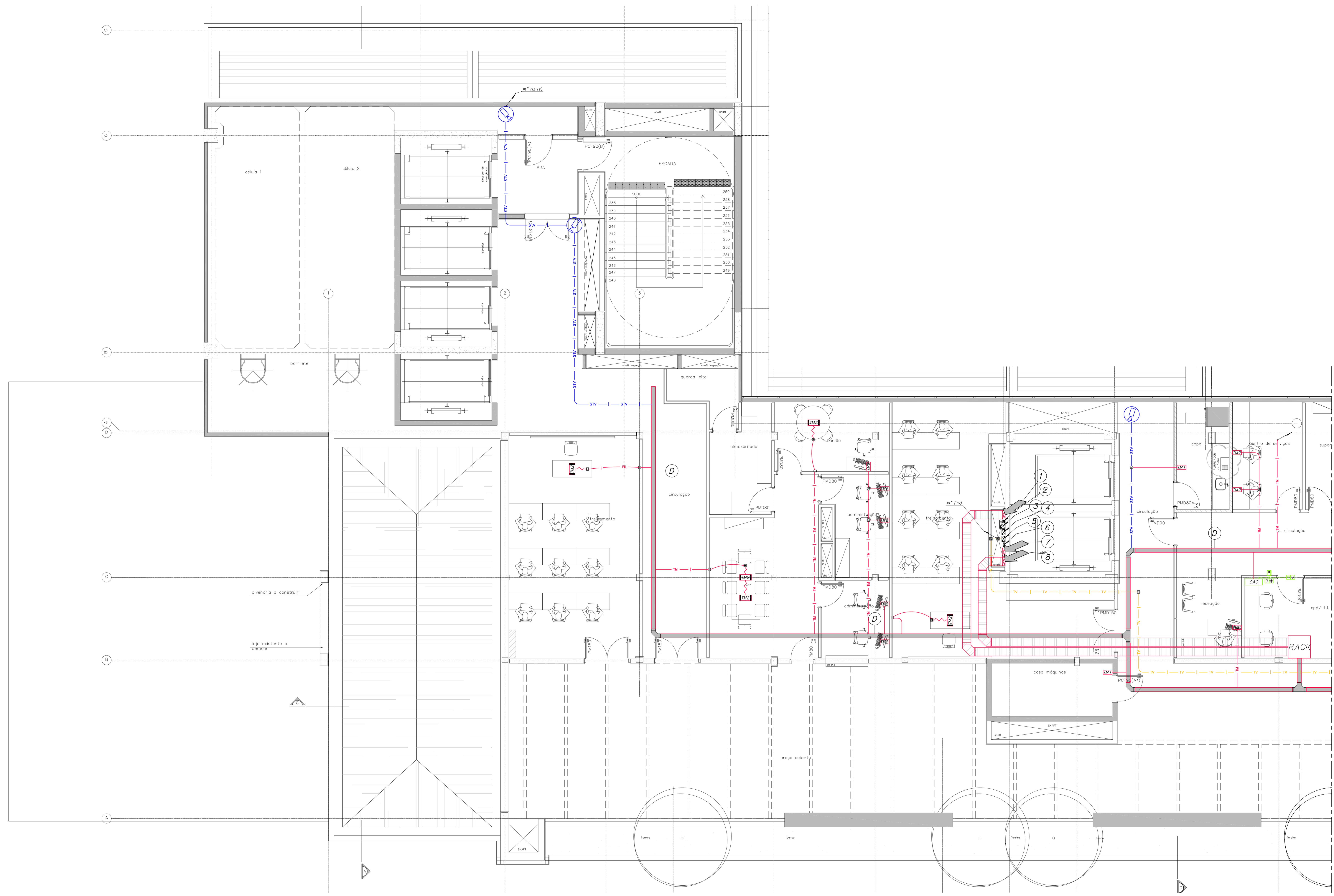

VER CONTINUAÇÃO NA FOLHA: HOS-TEL-PE-110B

**PLANTA CHAVE**

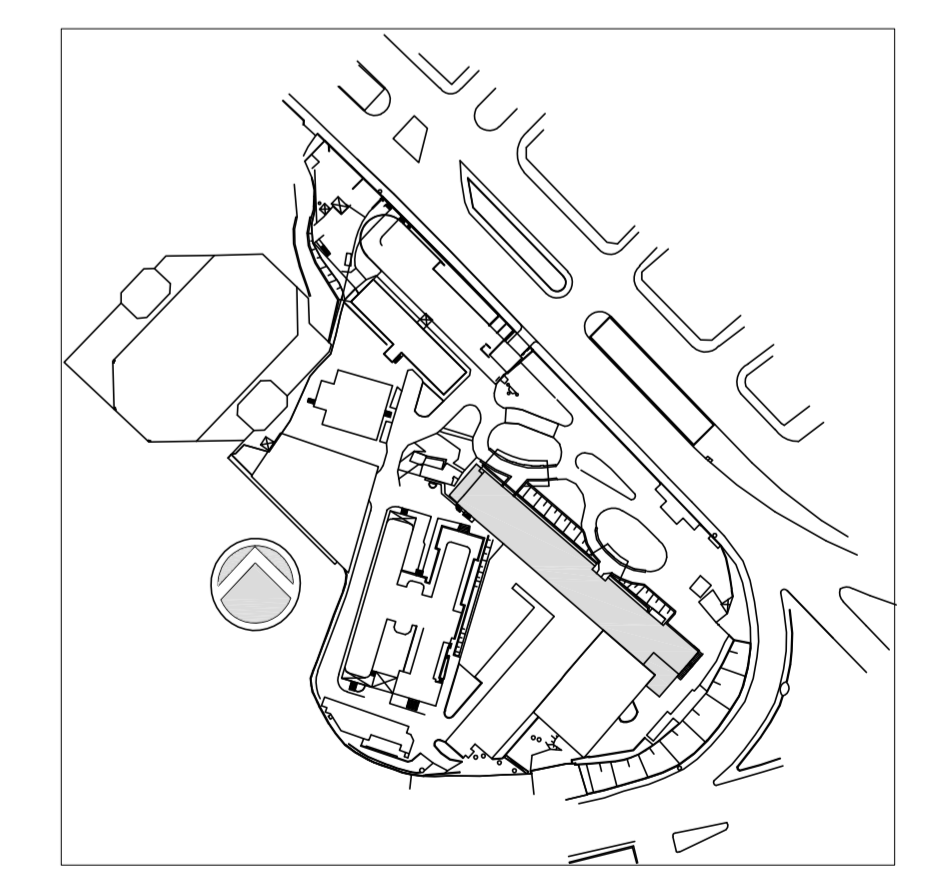

Usar as espessuras  
de modo a ser  
o cor preto

Espessura (mm)	Cor
0,2	0,2
0,3	0,3
0,4	0,4
0,5	0,5
0,6	0,6
0,7	0,7
0,8	0,8
0,9	0,9
1,0	1,0
1,1	1,1
1,2	1,2
1,3	1,3
1,4	1,4
1,5	1,5
1,6	1,6
1,7	1,7
1,8	1,8
1,9	1,9
2,0	2,0
2,1	2,1
2,2	2,2
2,3	2,3
2,4	2,4
2,5	2,5
2,6	2,6
2,7	2,7
2,8	2,8
2,9	2,9
3,0	3,0
3,1	3,1
3,2	3,2
3,3	3,3
3,4	3,4
3,5	3,5
3,6	3,6
3,7	3,7
3,8	3,8
3,9	3,9
4,0	4,0
4,1	4,1
4,2	4,2
4,3	4,3
4,4	4,4
4,5	4,5
4,6	4,6
4,7	4,7
4,8	4,8
4,9	4,9
5,0	5,0
5,1	5,1
5,2	5,2
5,3	5,3
5,4	5,4
5,5	5,5
5,6	5,6
5,7	5,7
5,8	5,8
5,9	5,9
6,0	6,0
6,1	6,1
6,2	6,2
6,3	6,3
6,4	6,4
6,5	6,5
6,6	6,6
6,7	6,7
6,8	6,8
6,9	6,9
7,0	7,0
7,1	7,1
7,2	7,2
7,3	7,3
7,4	7,4
7,5	7,5
7,6	7,6
7,7	7,7
7,8	7,8
7,9	7,9
8,0	8,0
8,1	8,1
8,2	8,2
8,3	8,3
8,4	8,4
8,5	8,5
8,6	8,6
8,7	8,7
8,8	8,8
8,9	8,9
9,0	9,0
9,1	9,1
9,2	9,2
9,3	9,3
9,4	9,4
9,5	9,5
9,6	9,6
9,7	9,7
9,8	9,8
9,9	9,9
10,0	10,0

02	ATENDIMENTO COMENTÁRIOS CONSORCIOFISCALIZADARQUITETURA	SILVA	27/04/2015
01	REVISÃO CONFORME NOVA BASE DE ARQUITETURA	SILVA	20/05/2015
00	EMISSÃO INICIAL	SILVA	19/11/2014
REV.	DESCRIÇÃO	RESPONSÁVEL	DATA





SECRETARIA DE ESTADO DA SAÚDE - SUS / SP  
 INSTITUTO DE INFECTOLOGIA EMILIO RIBAS

**GRUPO TÉCNICO DE EDIFICAÇÕES**  
 Av. Dr. Arnaldo, 165 - São Paulo - SP  
 CEP: 05508-900  
 Tel: (11) 3066 8420 Fax: (11) 3066 8422  
 Arq. ADRIANER DIZIOLI FERNANDES Arq. MARIA CRISTINA GOMES JOTTEN

PLANTA DO 9º PAVIMENTO - PARTE A  
 PROJETO EXECUTIVO  
 PREDIO HOSPITALAR  
 Escala: 1:50  
 Data: 19/11/2014  
 Folha: 110A  
 Projeto: IER-0014-HOS-TEL-PE-110A-802