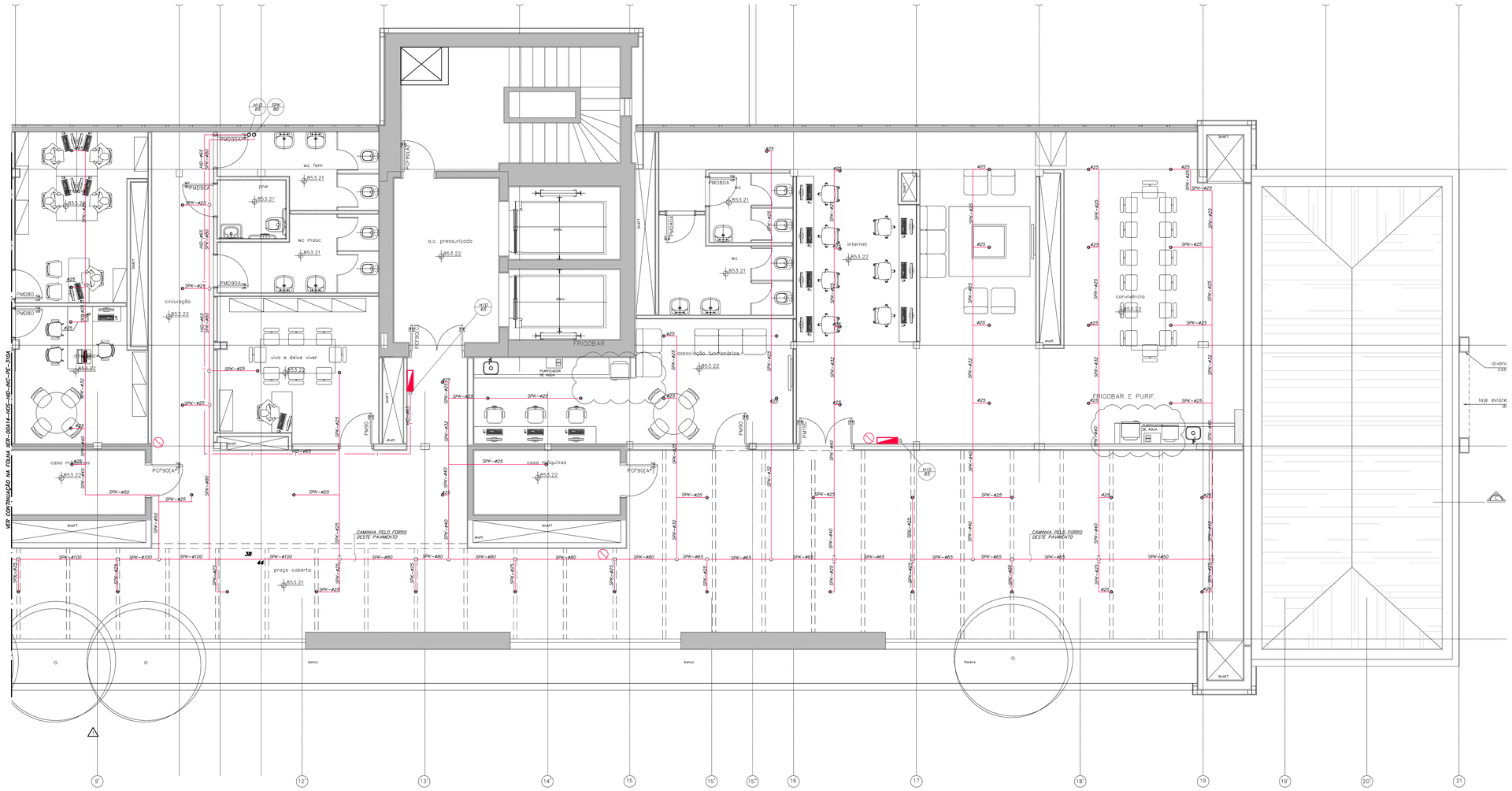

LEGENDA DE INCÊNDIO

NOMENCLATURA	DESCRIÇÃO
SPK–	TUBULAÇÃO DE SPRINKLERS
HID–	TUBULAÇÃO DE HIDRANTES
DR–S–	TUBULAÇÃO DE DRENO DA SECCIONADORA

SIMBOLOGIA	DESCRIÇÃO
	EXTINTOR DE AGUA
	EXTINTOR DE PÓ QUIMICO
	EXTINTOR DE CO2
	SECCIONADORA
	BICO DE SPRINKLERS
	BICO DE SPRINKLER PARA CÂMARA FRIA
	REGISTRO DE GAVETA
	HIDRANTE
	TUBULAÇÃO QUE SOBE
	TUBULAÇÃO QUE DESCE

IDENTIFICAÇÃO DOS SISTEMAS — SIGLA / DIÂMETRO

IDENTIFICAÇÃO DAS PRUMADAS

NOTAS

- AS TUBULAÇÕES DE HIDRANTES DEVERÃO SER EM AÇO PRETO (CLASSE M–MÉDIA), CONFORME ABNT NBR 5580.
- OS EXTINTORES DEVERÃO TER AFIXADO EM SEU CORPO SELO DE CONFORMIDADE DA ABNT E SELO DE GARANTIA DO INMETRO, SENDO INSTALADOS E IDENTIFICADO SEU TIPO ATÉ 1,60m DO PISO ACABADO A SINALIZAÇÃO DE SEGURANÇA CONTRA INCÊNDIOS E PÂNICO FAZ USO DE SIMBOLOS, MENSAGENS E CORES, DEFINIDOS NA NBR 13434, NBR 13437 E CONVENIENTEMENTE ALOCADOS NO INTERIOR DO EDIFÍCIO SEGUNDO A NBR 13435
- AS TUBULAÇÕES DE SPRINKLERS DEVERÃO SER EM AÇO PRETO (CLASSE M – MÉDIA), CONFORME ABNT NBR 5580 PARA TUBOS ATÉ 2. ½", SOLDA OU ROSCA E PARA DIÂMETROS A PARTIR DE 3", AÇO PRETO (CLASSE L – LEVE) CONFORME ABNT NBR 5580, COM PONTAS BISELADAS PARA SOLDA.

PLANTA CHAVE

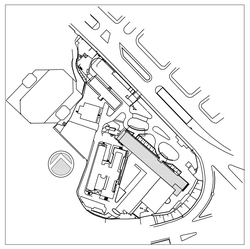

REV.	DESCRIÇÃO	RESPONSÁVEL	DATA
1	COMENTÁRIOS CONSÓRCIO/ FISCALIZAÇÃO/ ARQUITETURA	MARIA	27/04/2015
0	EMISSÃO INICIAL	MARIA	15/12/2014

ENGEFORM construBASE CONSÓRCIO – ER SAÚDE — valdeci ferreira & arquitetos associados — BN&L

SECRETARIA DE ESTADO DA SAÚDE – SUS / SP

GRUPO TÉCNICO DE EDIFICAÇÕES

Av. Dr. Enéas de Carvalho Aguiar, nº.188, 3°andar
São Paulo/SP Cep 05403–000
Tel. (11)3066 8420 Fax (11)3066 8482

CLIENTE: INSTITUTO DE INFECTOLOGIA EMILIO RIBAS
ENDEREÇO: AV. DR. ARNALDO, 165 – SÃO PAULO – SP
ASSUNTO: INCÊNDIO
PLANTA DO 9º PAVMENTO – PARTE B
ETAPA DO PROJETO: PROJETO EXECUTIVO
OBRA DE REFER.: PRÉDIO HOSPITALAR
FOLHA: 310B
DISCIP.: HIDRÁULICA ESCALA: 1:50 DATA: 15/12/2014
CÓDIGO: RER–00A14–HOS–HID–INC–PE–310B–R01

GERENTE DE ETG: Arq. ADHEMAR DIZIOLI FERNANDES
COORDENADOR DE PROJETO: Arq. MARIA CRISTINA GOMES JOTTEN
AUTORES DO PROJETO:
COLABORADORES:

Usar as espessuras indicadas e a cor preta.

Cor des.	Espessura (mm)
1	0,2
2	0,6
3	0,4
4	0,3
5	0,1
6	0,1
7	0,6
8	0,6
9	0,2
10	1,0
11	0,2
12	0,2
13	0,2
14	0,1
125	0,09

20 a 249	Use Objeto Cover Plot. Color.
250	0,1
251	0,1
252	0,1
253	0,1
254	0,1