

LEGENDA DE INCENDIO	
NOMENCLATURA	DESCRIÇÃO
SPK	TUBULAÇÃO DE SPRINKLERS
HO	TUBULAÇÃO DE HIDRANTES
DR-S	TUBULAÇÃO DE DRENO DA SECCIONADORA
SIMBOLOGIA	DESCRIÇÃO
	EXTINTOR DE AGUA
	EXTINTOR DE PÓ QUÍMICO
	EXTINTOR DE CO2
	SECCIONADORA
	BICO DE SPRINKLERS
	BICO DE SPRINKLER PARA CÂMARA FRIA
	REGISTRO DE GAVETA
	HIDRANTE
	TUBULAÇÃO QUE SOBES
	TUBULAÇÃO QUE DESCE
 IDENTIFICAÇÃO DAS FUMADAS	

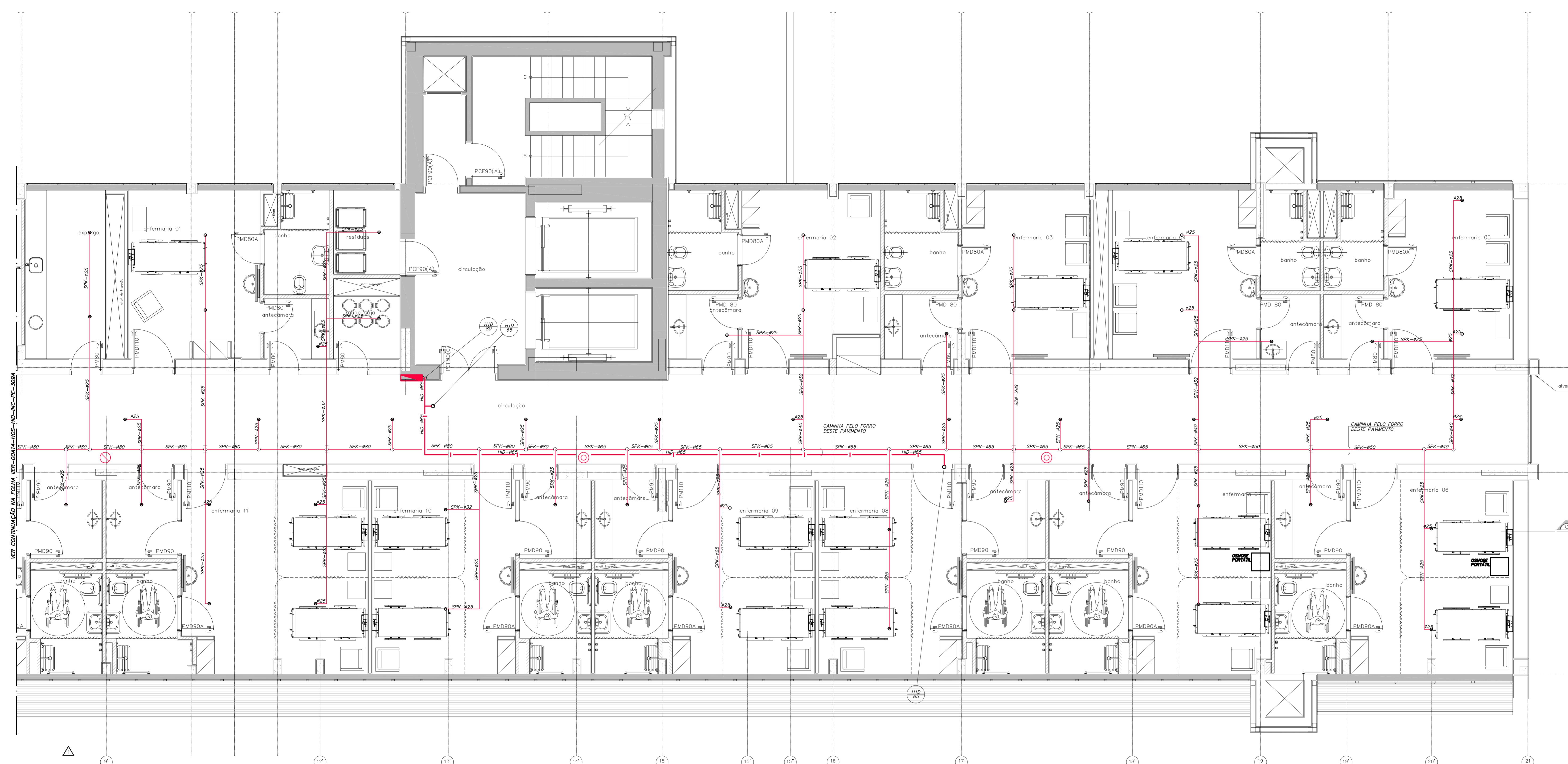

NOTAS

- AS TUBULAÇÕES DE HIDRANTES DEVERÃO SER EM AÇO PRETO (CLASSE M-MÉDIA), CONFORME ABNT NBR 5580.
- OS EXTINTORES DEVERÃO TER AFIXADO EM SEU CORPO SELO DE CONFORMIDADE DA ABNT E SELO DE GARANTIA DO INMETRO, SENDO INSTALADOS E IDENTIFICADO SEU TIPO ATÉ 1,60m DO PISO ACABADO A SINALIZAÇÃO DE SEGURANÇA CONTRA INCÊNDIOS E PAINÃO FAZ USO DE SINAIS, MENSAGENS E CORES, DEFINIDOS NA NBR 13434, NBR 13437 E CONVENIENTEMENTE ALOCADOS NO INTERIOR DO EDIFÍCIO SEGUNDO A NBR 13435.
- AS TUBULAÇÕES DE SPRINKLERS DEVERÃO SER EM AÇO PRETO (CLASSE M - MÉDIA), CONFORME ABNT NBR 5580 PARA TUBOS ATÉ 2" 1/2", SOLDA OU ROSCA E PARA DIÂMETROS A PARTIR DE 3", AÇO PRETO (CLASSE L - LEVE) CONFORME ABNT NBR 5580, COM PONTAS BISELADAS PARA SOLDA.

Usar as espessuras
na tubulação e
a cor preta
para as
tubulações
de aço preto.

Diâmetro (mm)	Espessura (mm)
100	3,0
125	3,5
150	4,0
200	5,0
250	6,0
300	7,0
350	8,0
400	9,0
450	10,0
500	11,0
550	12,0
600	13,0
650	14,0
700	15,0
750	16,0
800	17,0
850	18,0
900	19,0
950	20,0
1000	21,0

PLANTA CHAVE

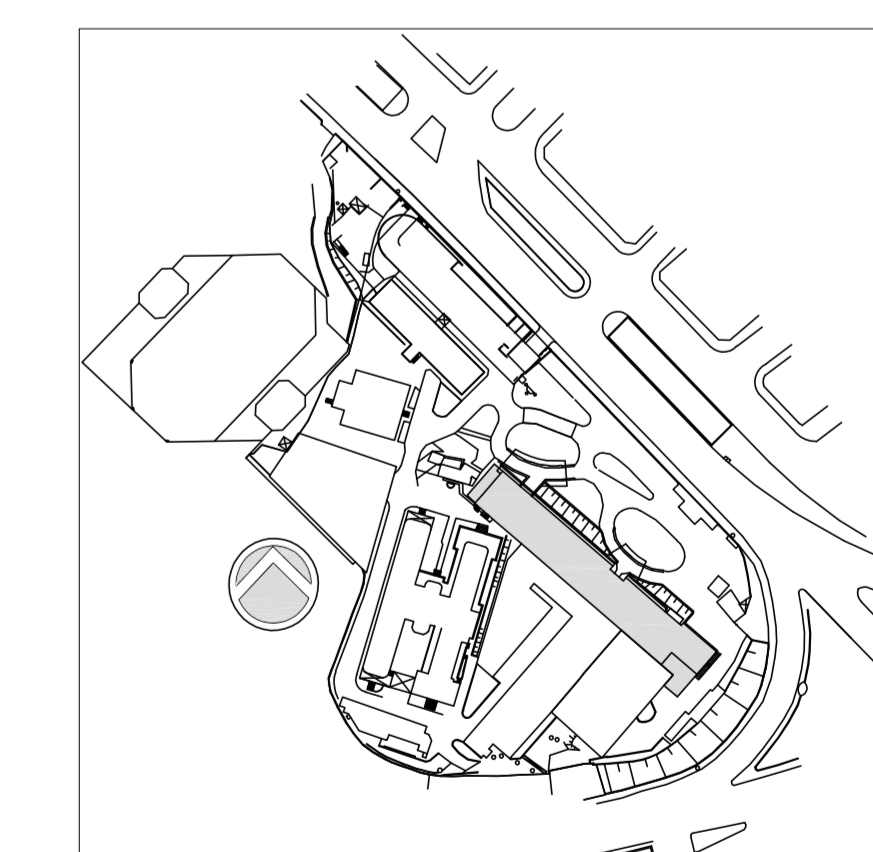

REV.	DESCRIÇÃO	RESPONSÁVEL	DATA
1	COMENTÁRIOS CONSORCIO FISCALIZAÇÃO ARQUITETURA	MARIA	27/04/2018
0	EMISSÃO INICIAL	MARIA	15/12/2014



SECRETARIA DE ESTADO DA SAÚDE - SUS / SP

INSTITUTO DE INFECTOLOGIA EMILIO RIBAS
 AV. DR. ARNALDO, 165 - SÃO PAULO - SP
 INCENDIO
 PLANTA DO 8º AO 8º PAVIMENTO - PARTE B
 PROJETO EXECUTIVO
 PREDIO HOSPITALAR
 309B
 15/12/2014
 Av. Dr. Edson de Carvalho Aguiar, nº 188, 3º andar
 São Paulo/SP - Cep: 05483-000
 Tel: (11) 3068 8420 Fax: (11) 3068 8482
 Arq. ADHEMAR DIZIOLI FERNANDES Arq. MARIA CRISTINA GOMES JOTTEN