

LEGENDA DE INCÊNDIO	
NOMENCLATURA	DESCRIÇÃO
SPK-	TUBULAÇÃO DE SPRINKLERS
HD-	TUBULAÇÃO DE HIDRANTES
DR-S-	TUBULAÇÃO DE DRENO DA SECCIONADORA
SIMBOLOGIA	DESCRIÇÃO
	EXTINTOR DE AGUA
	EXTINTOR DE PÓ QUÍMICO
	EXTINTOR DE CO2
	SECCIONADORA
	BICO DE SPRINKLERS
	BICO DE SPRINKLER PARA CÂMARA FRIA
	REGISTRO DE GAVETA
	HIDRANTE
	TUBULAÇÃO QUE SOBE
	TUBULAÇÃO QUE DESCE
<small>ASSOCIADAÇÃO DOS SÍMBOLOS</small> <small>ABRIL 2013</small>	
IDENTIFICAÇÃO DAS PRUMADAS	

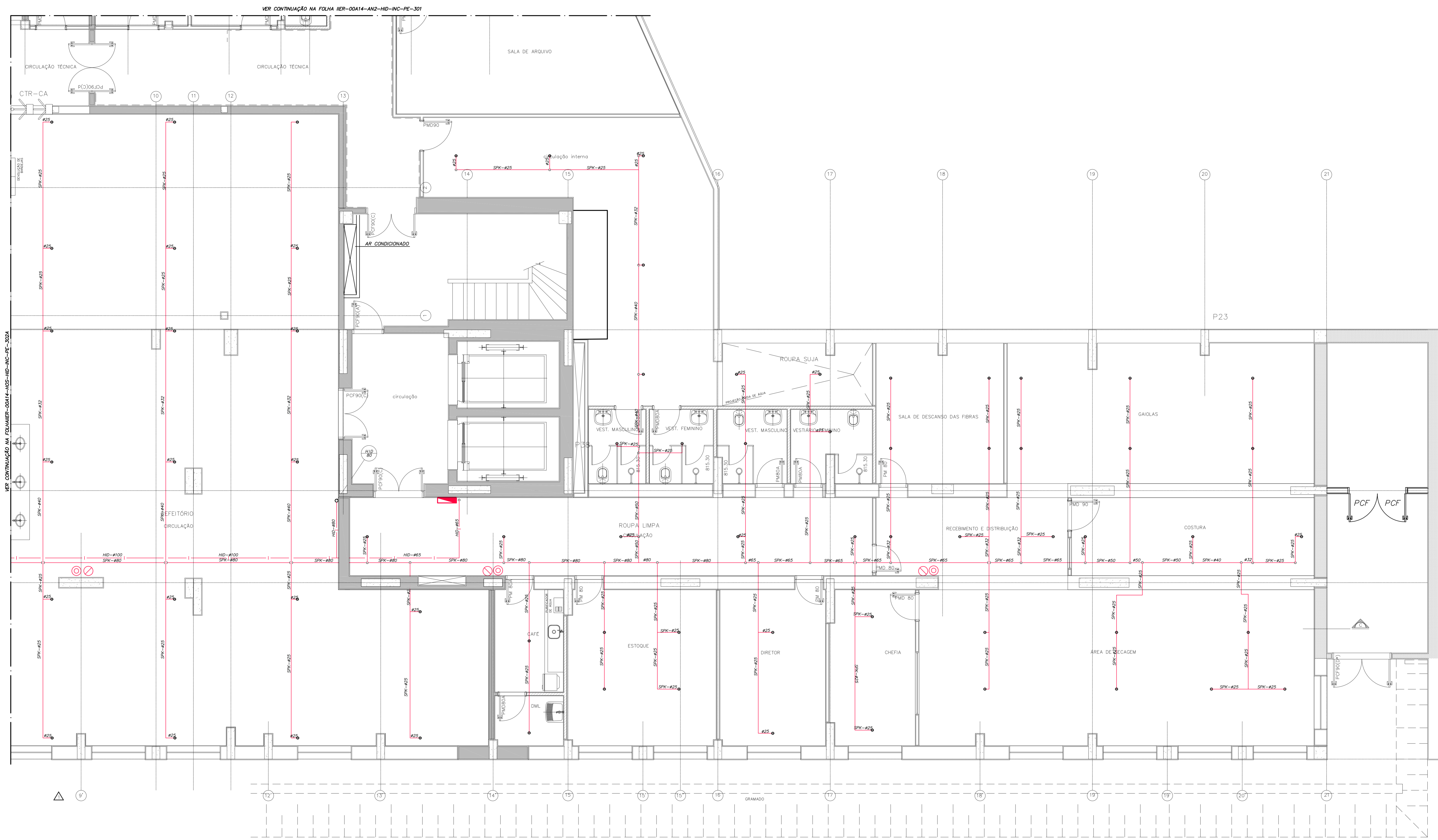

- NOTAS**
- AS TUBULAÇÕES DE HIDRANTES DEVERÃO SER EM AÇO PRETO (CLASSE M - MÉDIA), CONFORME ABNT NBR 5580.
 - OS EXTINTORES DEVERÃO TER ATIVADO EM SEU CORPO SELO DE CONFORMIDADE DA ABNT E SELO DE GARANTIA DO FÁBRICO, SENDO INSTALADOS E IDENTIFICADOS SEU TIPO ATÉ 1,50m DO PISO ACABADO A SINALIZAÇÃO DE SEGURANÇA CONTRA INCÊNDIOS E PÂNICO FAZ USO DE SÍMBOLOS, MENSAGENS E CORES, DEFINIDOS NA NBR 13434, NBR 13437 E CONVENIENTEMENTE ALOCADOS NO INTERIOR DO EDIFÍCIO SEGUINDO A NBR 15435.
 - AS TUBULAÇÕES DE SPRINKLERS DEVERÃO SER EM AÇO PRETO (CLASSE M - MÉDIA), CONFORME ABNT NBR 5580 PARA TUBOS ATÉ 2, 3/4", SOLDA OU ROSCA E PARA DIÂMETROS A PARTIR DE 3", AÇO PRETO (CLASSE L - LEVE) CONFORME ABNT NBR 5580, COM PONTAS BISELADAS PARA SOLDA.

Usar as espessuras no indicado e a cor preta para as dimensões dos materiais.

PROFUNDIDADE (mm)	ESPESURA (mm)
0	0,0
1	0,1
2	0,2
3	0,3
4	0,4
5	0,5
6	0,6
7	0,7
8	0,8
9	0,9
10	1,0
15	1,5
20	2,0
25	2,5
30	3,0
35	3,5
40	4,0
45	4,5
50	5,0
55	5,5
60	6,0
65	6,5
70	7,0
75	7,5
80	8,0
85	8,5
90	9,0
95	9,5
100	10,0
110	11,0
120	12,0
130	13,0
140	14,0
150	15,0
160	16,0
170	17,0
180	18,0
190	19,0
200	20,0
210	21,0
220	22,0
230	23,0
240	24,0
250	25,0
260	26,0
270	27,0
280	28,0
290	29,0
300	30,0
310	31,0
320	32,0
330	33,0
340	34,0
350	35,0
360	36,0
370	37,0
380	38,0
390	39,0
400	40,0
410	41,0
420	42,0
430	43,0
440	44,0
450	45,0
460	46,0
470	47,0
480	48,0
490	49,0
500	50,0
510	51,0
520	52,0
530	53,0
540	54,0
550	55,0
560	56,0
570	57,0
580	58,0
590	59,0
600	60,0
610	61,0
620	62,0
630	63,0
640	64,0
650	65,0
660	66,0
670	67,0
680	68,0
690	69,0
700	70,0
710	71,0
720	72,0
730	73,0
740	74,0
750	75,0
760	76,0
770	77,0
780	78,0
790	79,0
800	80,0
810	81,0
820	82,0
830	83,0
840	84,0
850	85,0
860	86,0
870	87,0
880	88,0
890	89,0
900	90,0
910	91,0
920	92,0
930	93,0
940	94,0
950	95,0
960	96,0
970	97,0
980	98,0
990	99,0
1000	100,0

PLANTA CHAVE

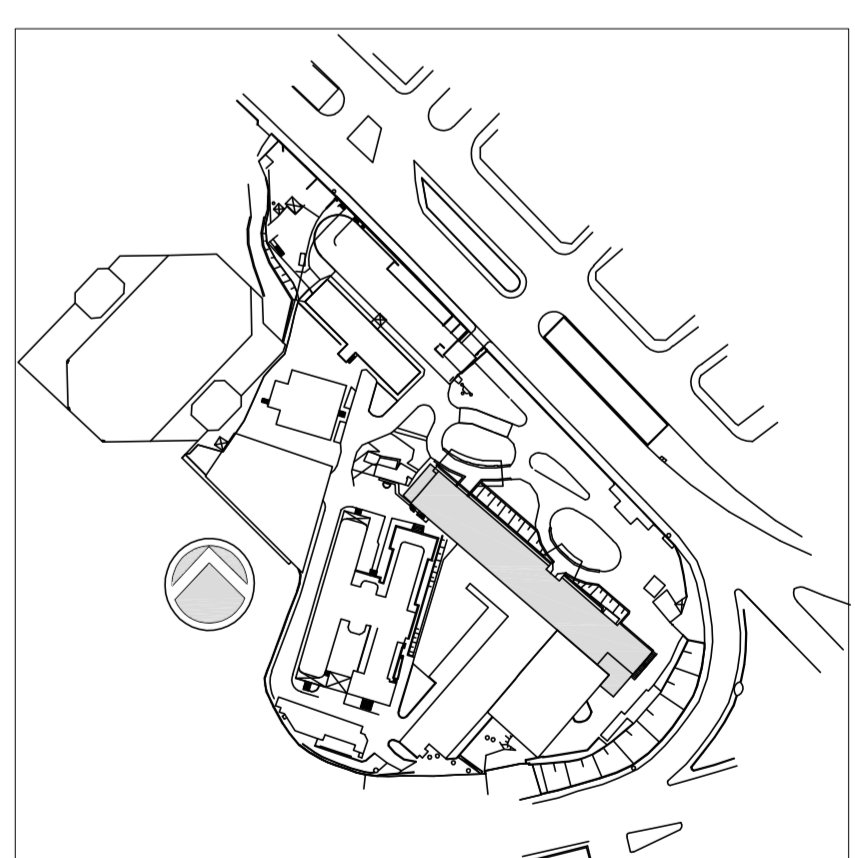

REV.	DESCRIÇÃO	RESPONSÁVEL	DATA
1	ATENDIMENTO COMENTÁRIOS CONSORCIO FISCALIZAÇÃO ARQUITETURA	MARIA	27/04/2015
0	EMISSÃO FINAL	MARIA	15/12/2014

SECRETARIA DE ESTADO DA SAÚDE - SUS / SP

GRUPO TÉCNICO DE EDIFICAÇÕES
 INSTITUTO DE INFECTOLOGIA EMILIO RIBAS
 AV. DR. ARNALDO, 165 - SÃO PAULO - SP
 INCÊNDIO
 PLANTA DO 1º SUBSOLO - PARTE B
 PROJETO EXECUTIVO
 PRÉDIO HOSPITALAR
 Nº 302B
 15/12/2014
 Av. Dr. Edson de Carvalho Aguiar, nº 188, Jd. Perdido
 São Paulo/SP - Cep: 04433-000
 Tel: (11) 3068 8420 Fax: (11) 3068 8482
 www.gte.com.br
 Arq. ADRIANER DIZIOLI FERNANDES Arq. MARIA CRISTINA GOMES JOTTEN