

LEGENDA DE GASES MEDICINAIS	
	TUBULAÇÃO DE OXIGÊNIO MEDICINAL
	TUBULAÇÃO DE AR COMPRIMIDO MEDICINAL
	TUBULAÇÃO DE VÁCUO
	TUBULAÇÃO DE ÓXIDO NITROSO MEDICINAL
	TUBULAÇÃO DE GAS COMBUSTIVEL
	DUTO LUVIA
SIMBOLOGIA	
	ALARME DE OXIGÊNIO MEDICINAL
	ALARME DE AR COMPRIMIDO MEDICINAL
	ALARME DE VÁCUO
	ALARME DE ÓXIDO NITROSO MEDICINAL
	VÁLVULA SECCIONADORA
	ESTATIVA
	VÁLVULA ESFERA
	TUBULAÇÃO QUE SOBE
	TUBULAÇÃO QUE DESCE
IDENTIFICAÇÃO DAS PRUMADAS	

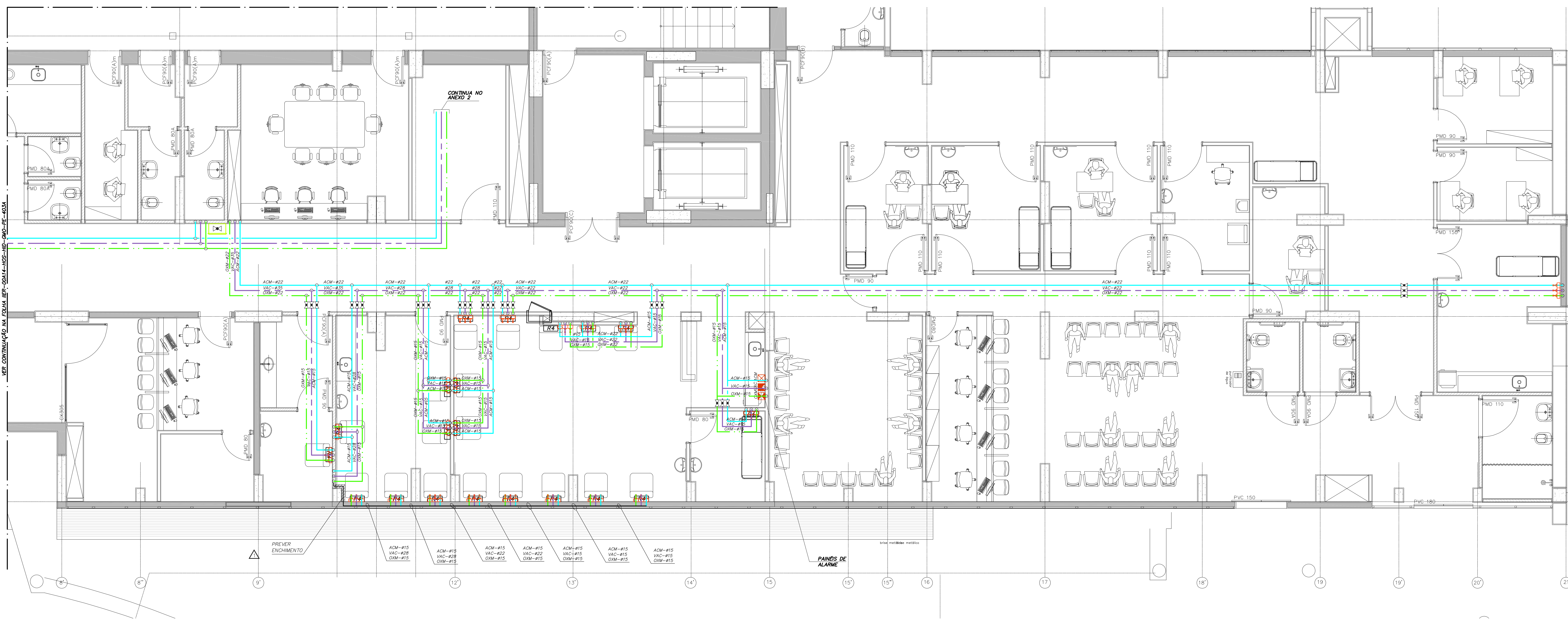

- NOTAS**
- AS TUBULAÇÕES DE GASES MEDICINAIS DEVERÃO SER EM COBRE, CLASSE A, COM CONEXÕES TAMBÉM EM COBRE.
  - AS CONEXÕES ROSCADAS DEVERÃO TER ROSCA DO TIPO WHITWORTH GAS.
  - AS VÁLVULAS DEVERÃO SER TIPO ESFERA, CORPO E HASTE EM LATÃO, ESFERA DE AÇO INOX E SEUS DIÂMETROS DEVERÃO SER DE ACORDO COM A TUBULAÇÃO QUE O SERVE.
  - A TUBULAÇÃO DE VÁCUO TERÁ DECLIVIDADE DE 0,2% NO SENTIDO DA BOMBA.
  - AS TUBULAÇÕES PARA GAS COMBUSTIVEL DEVERÃO SER EM COBRE, CLASSE A, COM CONEXÕES TAMBÉM EM COBRE.
  - A RAMIFICAÇÃO DA INSTALAÇÃO DE GAS DEVERÁ TER UM AFASTAMENTO MÍNIMO DE 0,20 M DAS CANALIZAÇÕES DE OUTRA NATUREZA E NO CASO DE SUPERPOSIÇÃO DE TUBULAÇÕES, DEVERÁ SEMPRE FICAR ACIMA DAS DEMAIS.
  - TODAS AS TUBULAÇÕES DE COBRE ENTERRADAS, DEVERÃO TER PROTEÇÃO COM FITA ANTICORROSIVA.

PLANTA CHAVE

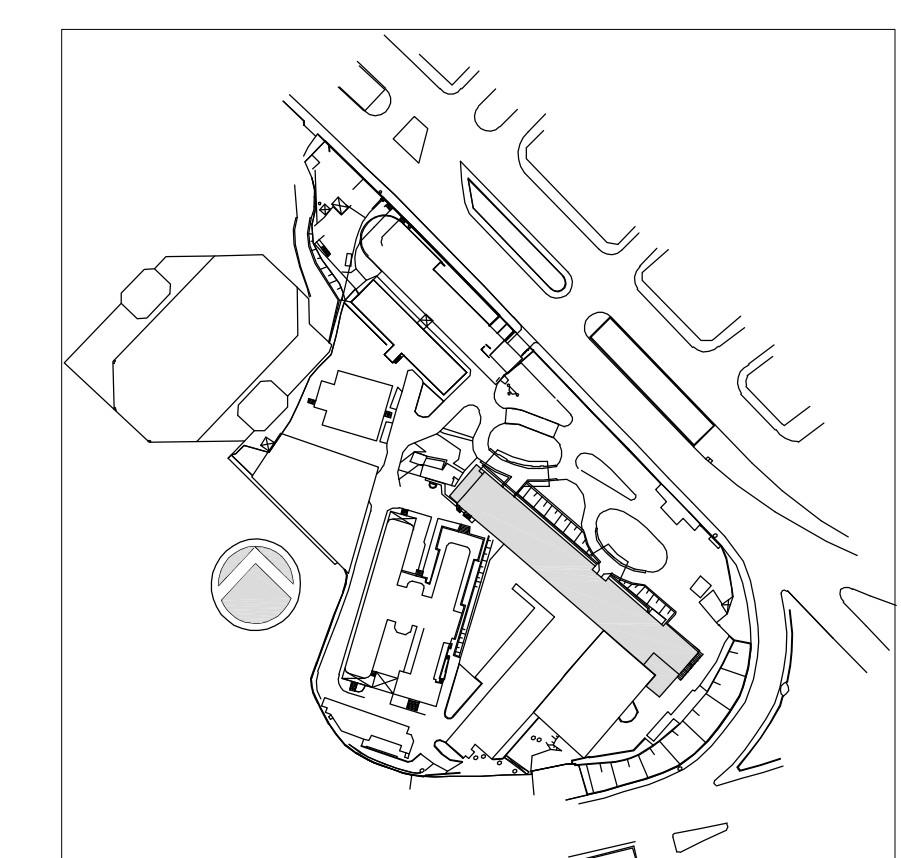

Usar as espessuras de acordo com a tabela a seguir

Diâmetro (mm)	Espessura (mm)
10	0,8
12	0,8
15	0,8
20	0,8
25	0,8
32	0,8
40	0,8
50	0,8
63	0,8
75	0,8
90	0,8
100	0,8
125	0,8
150	0,8
200	0,8
250	0,8
300	0,8
350	0,8
400	0,8
450	0,8
500	0,8
600	0,8
700	0,8
800	0,8
900	0,8
1000	0,8

REV.	DESCRIÇÃO	RESPONSÁVEL	DATA
2	REVISÃO ORDE INDICADO	MARIA	29/05/2015
1	ATENDIMENTO COMENTÁRIOS CONSORCIO FISCALIZAÇÃO ARQUITETURA	MARIA	27/04/2015
0	EMISSÃO INICIAL	MARIA	19/11/2014

CONSORCIO - EM SAÚDE

SECRETARIA DE ESTADO DA SAÚDE - SUS / SP

**GRUPO TÉCNICO DE EDIFICAÇÕES**  
 INSTITUTO DE INFECTOLOGIA EMILIO RIBAS  
 AV. DR. ARNALDO, 165 - SÃO PAULO - SP  
 GASES/LEO DIESEL  
 PLANTA DO TERÇO  
 PROJETO EXECUTIVO  
 PRÉDIO HOSPITALAR  
 HÍDRÁULICA 1:50  
 403B  
 19/11/2014  
 Av. Dr. Edson de Carvalho Aguiar, 6188, 3º andar  
 São Paulo/SP - Cep: 04413-020  
 Tel: (11)3066 8420 Fax: (11)3066 8482  
 Arq. ADHEMAR DIZIOLI FERNANDES Arq. MARIA CRISTINA GOMES JOTTEN