

LEGENDA DE GASES MEDICINAIS	
NOMENCLATURA	DESCRIÇÃO
	TUBULAÇÃO DE OXIGÊNIO MEDICINAL
	TUBULAÇÃO DE AR COMPRIMIDO MEDICINAL
	TUBULAÇÃO DE VÁCUO
	TUBULAÇÃO DE ÓXIDO NITROSO MEDICINAL
	TUBULAÇÃO DE GÁS COMBUSTÍVEL
	DUTO LUVIA
SIMBOLOGIA	
	ALARME DE OXIGÊNIO MEDICINAL
	ALARME DE AR COMPRIMIDO MEDICINAL
	ALARME DE VÁCUO
	ALARME DE ÓXIDO NITROSO MEDICINAL
	VÁLVULA SECCIONADORA
	ESTATIVA
	VÁLVULA ESFERA
	TUBULAÇÃO QUE SOBE
	TUBULAÇÃO QUE DESCE
IDENTIFICAÇÃO DAS PRUMADAS	

- NOTAS**
- AS TUBULAÇÕES DE GASES MEDICINAIS DEVERÃO SER EM COBRE, CLASSE A, COM CONEXÕES TAMBÉM EM COBRE.
 - AS CONEXÕES ROSCADAS DEVERÃO TER ROSCA DO TIPO WHITWORTH GAS.
 - AS VÁLVULAS DEVERÃO SER TIPO ESFERA, CORPO E HASTE EM LATÃO, ESFERA DE AÇO INOX E SEUS DIÂMETROS DEVERÃO SER DE ACORDO COM A TUBULAÇÃO QUE O SERVE.
 - A TUBULAÇÃO DE VÁCUO DEVE TER DECORRENTE DE 0,2% NO SENTIDO DA BOMBA.
 - AS TUBULAÇÕES PARA GÁS COMBUSTÍVEL DEVERÃO SER EM COBRE, CLASSE A, COM CONEXÕES TAMBÉM EM COBRE.
 - A RAMIFICAÇÃO DA INSTALAÇÃO DE GÁS DEVERA TER UM AFASTAMENTO MÍNIMO DE 0,20 M DAS CANALIZAÇÕES DE OUTRA NATUREZA E NO CASO DE SUPERPOSIÇÃO DE TUBULAÇÕES, DEVERÁ SEMPRE FICAR ACIMA DAS DEMAIS.
 - TODAS AS TUBULAÇÕES DE COBRE ENTERRADAS, DEVERÃO TER PROTEÇÃO COM FITA ANTICORROSIVA.

PONTOS DE GÁS PODERÃO SOFRER ALTERAÇÕES EM FUNÇÃO DO PROJETO ESPECÍFICO FINAL DA COZINHA

PLANTA CHAVE

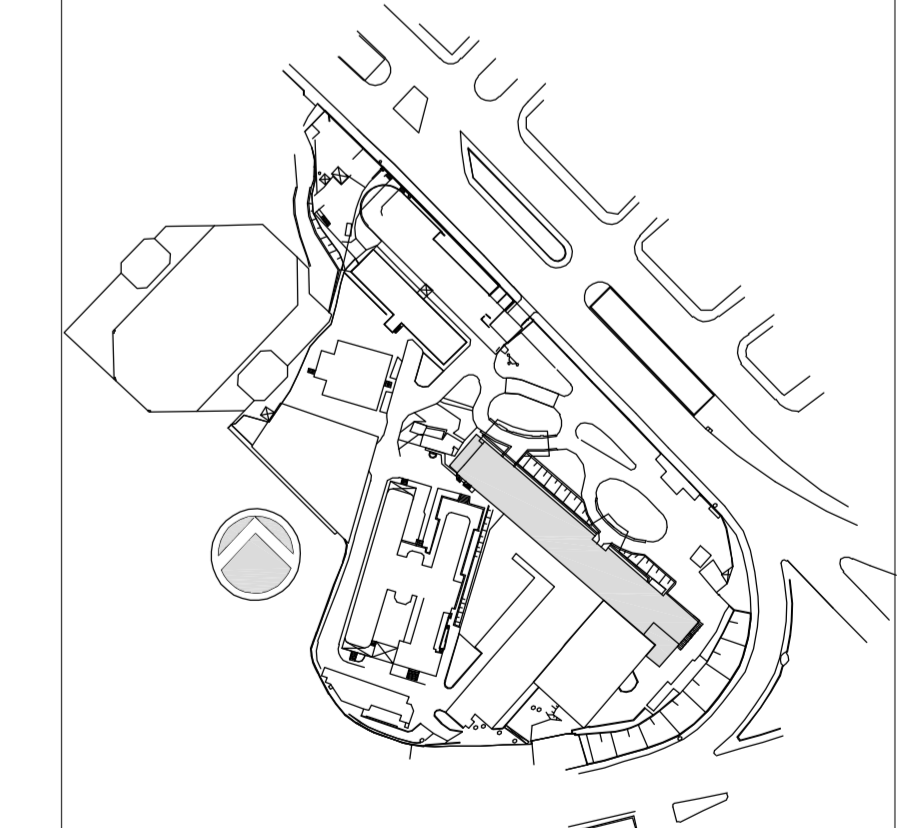

REV.	DESCRIÇÃO	RESPONSÁVEL	DATA
3	REVISÃO ONDE INDICADO	MARIA	28/05/2015
2	COMPLEMENTO DOS PROJETOS LABORATORIO COZINHA/CHE/NS3	MARIA	15/05/2015
1	COMENTÁRIOS CONSORCIO FISCALIZAÇÃO ARQUITETURA	MARIA	27/04/2015
0	EMISSÃO INICIAL	MARIA	19/11/2014

SECRETARIA DE ESTADO DA SAÚDE – SUS / SP

GRUPO TÉCNICO DE EDIFICAÇÕES
 INSTITUTO DE INFECTOLOGIA EMÍLIO RIBAS
 AV. DR. ARNALDO, 165 – SÃO PAULO – SP
 GASES/ÓLEO DIESEL
 PLANTA DO 1º SUBSÓLO
 PROJETO EXECUTIVO
 PREDIO HOSPITALAR
 402A
 19/11/2014
 Av. Dr. Edson de Carvalho Aguiar, 4188, Jd. do Pinheiro, São Paulo/SP - Cep: 04643-000
 Tel: (11)3068 8420 Fax: (11)3068 8482
 HER-00414-HOS-HID-GMO-PE-402A-R03
 ARQ. ADHEMAR DIZIOLI FERNANDES ARQ. MARIA CRISTINA GOMES JOTTEN