

LEGENDA DE ESGOTO	
	ES3 - TUBULAÇÃO DE ESGOTO SANITÁRIO
	ES2 - TUBULAÇÃO DE ESGOTO DE GORDURA
	VEN - TUBULAÇÃO DE VENTILAÇÃO
	APL - TUBULAÇÃO DE ÁGUAS PLUVIAS
SIMBOLOGIA	
	RAIO SECO
	RAIO SIFONADO
	CAIXA DE INSPEÇÃO DE ESGOTO - DIMENSÕES CONFORME PLANTA
	CAIXA DE CORREÇÃO DUPLA (CSD) - INTERNO=0,60m - #TUBULAÇÃO DE SAÍDA=100mm - CAPACIDADE=120L
	POÇO DE VISTA DE ESGOTO - #1,20m
	CAIXA SIFONADA DE ESGOTO 0,60x0,60m
	GRELHA ESFÉRICA
	PRIMADA DE ÁGUAS PLUVIAS
	CAIXA DE INSPEÇÃO DE ÁGUAS PLUVIAS - DIMENSÕES A CONFORMAR EM PLANTA
	TUBULAÇÃO QUE SOBE
	TUBULAÇÃO QUE DESCE
<p>ADICIONANDO AO SISTEMA: TIPO DE DETALHE: Nº DETALHE: </p> <p>IDENTIFICAÇÃO DAS PRIMADAS: IDENTIFICAÇÃO DE DETALHES: </p>	

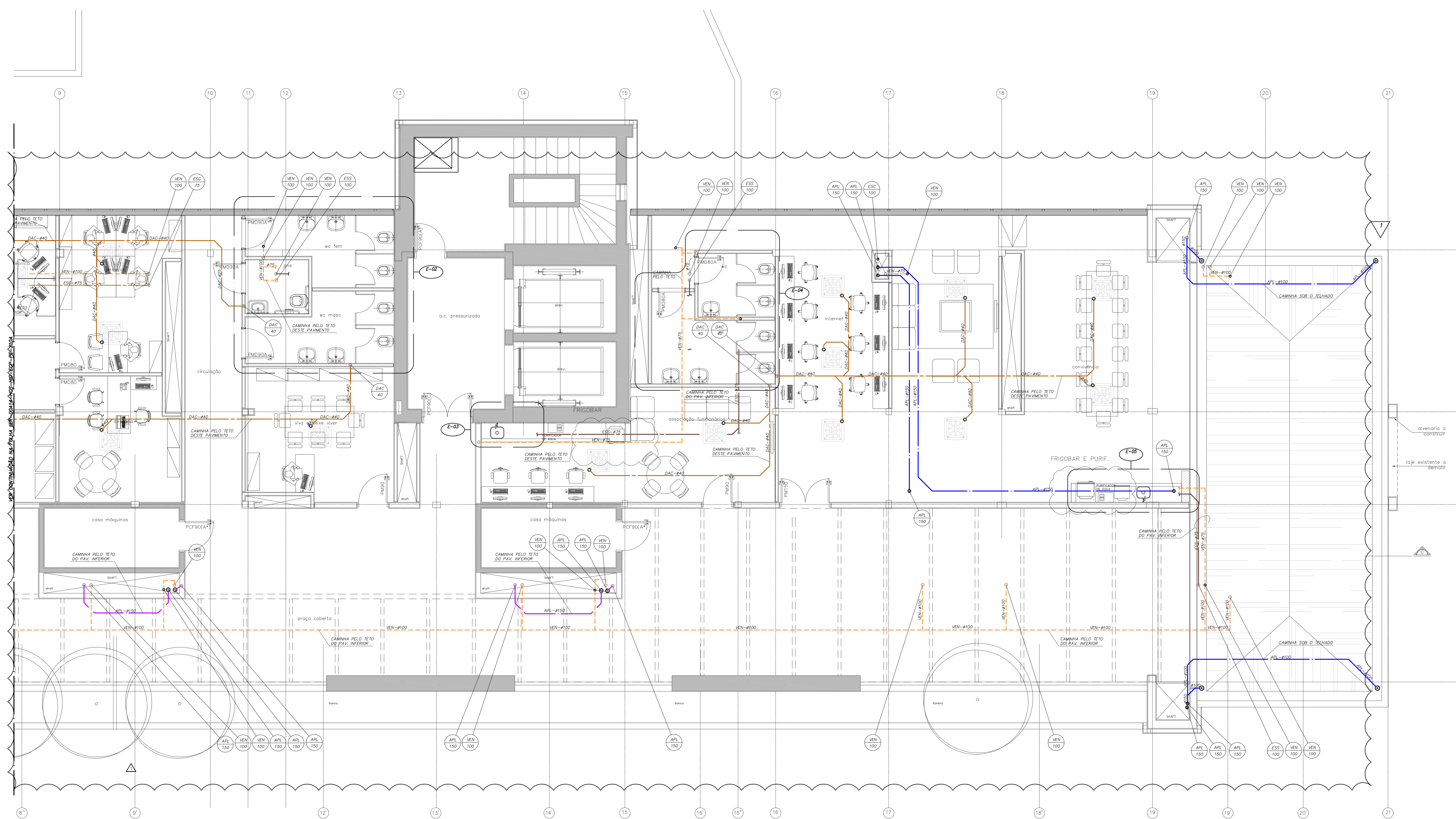

NOTAS

- AS TUBULAÇÕES DE ESGOTO E ÁGUA PLUVIAS DEVERÃO SER EM PVC SERIE R (REFORÇADO), FABRICADAS CONFORME NBR-5084 DA ABNT
- AS TUBULAÇÕES ATÉ 300mm DEVERÃO SER EM PVC VINILFLORE, COM PONTA E BOLSA PARA JUNTA ELÁSTICA
- AS TUBULAÇÕES ACIMA DE 300mm DEVERÃO SER EM CONCRETO
- TODOS OS RALOS DEVERÃO SER PROVIDOS DE GRELHAS DE INOX ARTICULÁVEIS
- TODA TUBULAÇÃO DE ESGOTO COM DIÂMETRO MENOR DO QUE 100mm TERÁ DECLIVIDADE MÍNIMA DE 2,0%
- TODA TUBULAÇÃO DE ÁGUA PLUVIAS TERÁ DECLIVIDADE DE 0,3%
- TODA TUBULAÇÃO DE ESGOTO COM DIÂMETRO MAIOR QUE 75mm TERÁ DECLIVIDADE MÍNIMA DE 1,0%
- O DISTANCIAMENTO DAS ABRACEDORAS NOS TUBOS DE Queda SERÁ DE 2 METROS
- O DISTANCIAMENTO DAS ABRACEDORAS NOS TUBOS HORIZONTAIS SERÁ DE 10 VEZES SEU DIÂMETRO
- AS TUBULAÇÕES DE ESGOTO DOS EQUIPAMENTOS DA SALA DE CMC DEVERÃO SER EM FERRO FUNDIDO OU EM POLIPROPILENO DE ALTA RESISTÊNCIA
- DEVERÁ SER PREVISTO ISOLAMENTO TÉRMICO PARA TODA TUBULAÇÃO DE DRENO DE AR CONDICIONADO
- DEVERÃO SER PREVISTAS INSPEÇÕES DE "PE DE COLUNA" PARA PRIMADAS DE ESGOTO
- AS CURVAS NO FINAL DAS PRIMADAS DE ESGOTO DEVERÃO SER EM FERRO FUNDIDO

PLANTA CHAVE

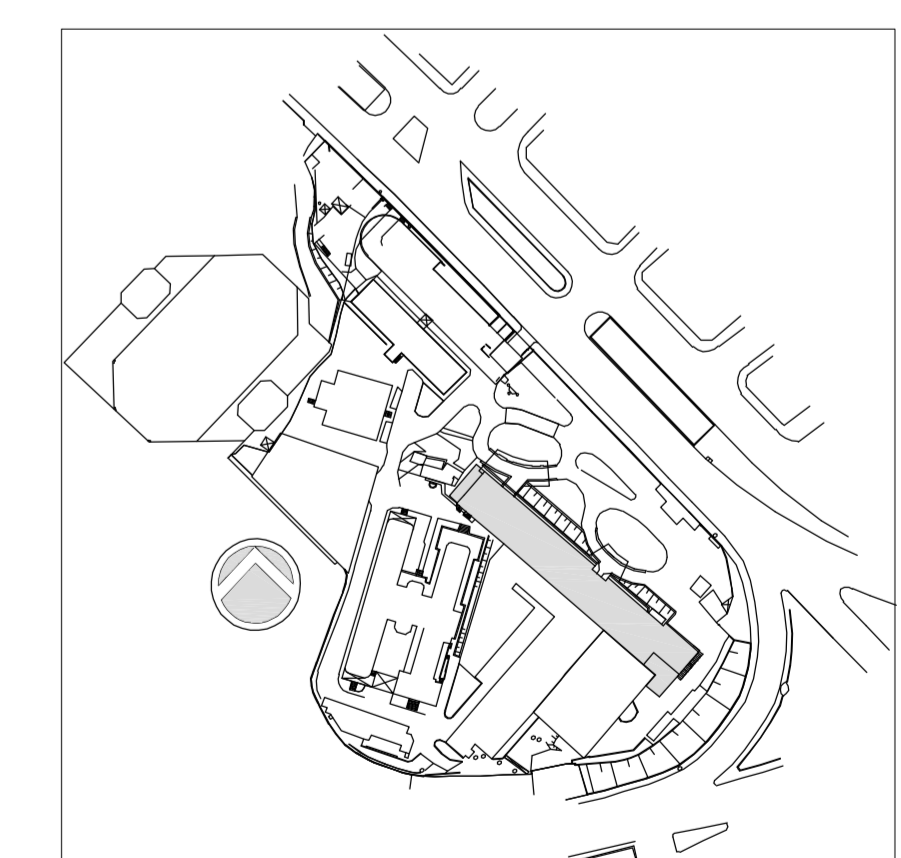

1	ATENDIMENTO COMENTÁRIOS CONSORCIO FISCALIZAÇÃO ARQUITETURA	MARIA	27/04/2015
0	EMISSÃO FINAL	MARIA	19/11/2014
REV.	DESCRIÇÃO	RESPONSÁVEL	DATA

CONSORCIO - EA SAUDE

SECRETARIA DE ESTADO DA SAÚDE - SUS / SP
 INSTITUTO DE INFECTOLOGIA EMILIO RIBAS

GRUPO TÉCNICO DE EDIFICAÇÕES
 AV. DR. ARNALDO, 165 - SÃO PAULO - SP
 ESOTO/ÁGUAS PLUVIAS
 PLANTA DO 9º PAVIMENTO - PARTE B
 PROJETO EXECUTIVO
 Nº 210B
 19/11/2014
 Av. Dr. Edson de Carvalho Aguiar, 4-188, 3º andar - São Paulo/SP - Cep: 04431-020
 Tel: (11)3068-8420 Fax: (11)3068-8482
 ARQ. ADHEMAR DIZIOLI FERNANDES Arq. MARIA CRISTINA GOMES JOTTEN