

LEGENDA DE ESGOTO	
	DESCRÇÃO: TUBULAÇÃO DE ESGOTO SANITÁRIO
	DESCRÇÃO: TUBULAÇÃO DE ESGOTO DE GORDURA
	DESCRÇÃO: TUBULAÇÃO DE VENTILAÇÃO
	DESCRÇÃO: TUBULAÇÃO DE ÁGUAS PLUVIAS
SIMBOLOGIA	
	DESCRÇÃO: RALO SECO
	DESCRÇÃO: RALO SIFONADO
	DESCRÇÃO: CAIXA DE INSPEÇÃO DE ESGOTO - DIMENSÕES CONFORME PLANTA
	DESCRÇÃO: CAIXA DE GORDURA DUPLA (ESG) - INTERNO=0,60m - #TUBULAÇÃO DE SAÍDA=100mm - CAPACIDADE=120L
	DESCRÇÃO: POÇO DE VISTA DE ESGOTO - #1,20m
	DESCRÇÃO: CAIXA SIFONADA DE ESGOTO 0,60x0,60m
	DESCRÇÃO: GRELHA ESFÉRICA
	DESCRÇÃO: PRIMADA DE ÁGUAS PLUVIAS
	DESCRÇÃO: CAIXA DE INSPEÇÃO DE ÁGUAS PLUVIAS - DIMENSÕES A CONFIRMAR EM PLANTA
	DESCRÇÃO: TUBULAÇÃO QUE SOBEE
	DESCRÇÃO: TUBULAÇÃO QUE DESCE
<p>IDENTIFICAÇÃO DAS PRIMADAS</p> <p>IDENTIFICAÇÃO DE DETALHES</p>	

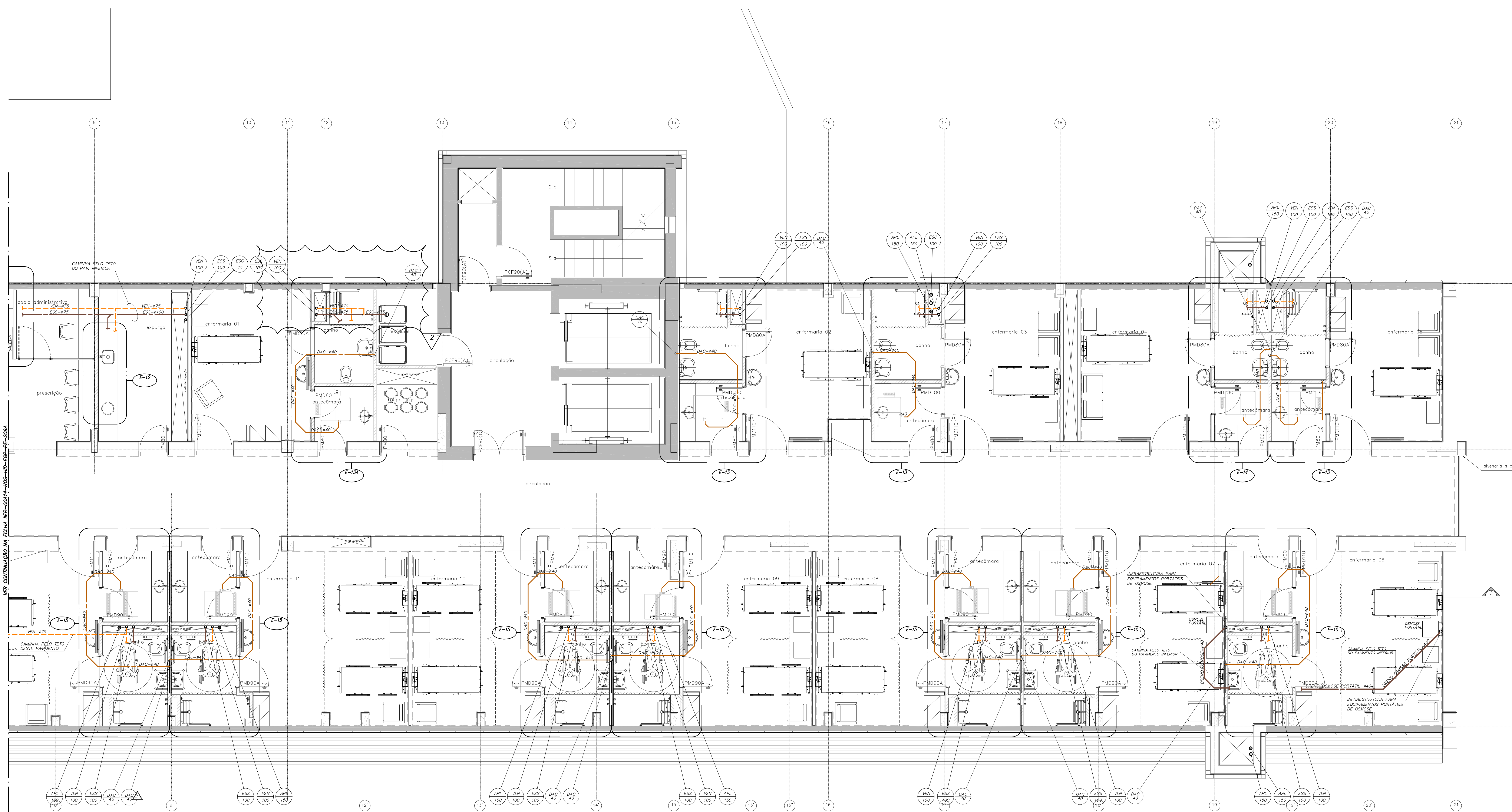

- NOTAS**
- AS TUBULAÇÕES DE ESGOTO E ÁGUA PLUVIAS DEVERÃO SER EM PVC SERIE R (REFORÇADO), FABRICADAS CONFORME NBR-5086 DA ABNT
  - AS TUBULAÇÕES ATE 300mm DEVERÃO SER EM PVC UNIFLUTO, COM PONTA E BOLSA PARA JUNTA ELÁSTICA
  - AS TUBULAÇÕES ACIMA DE 300mm DEVERÃO SER EM CONCRETO
  - TODOS OS RALOS DEVERÃO SER PROVIDOS DE GRELHAS DE INOX ARTICULÁVEIS
  - TODA TUBULAÇÃO DE ESGOTO COM DIÂMETRO MENOR DO IGUAL A 75mm TERÁ DECLIVIDADE MÍNIMA DE 2,0%
  - TODA TUBULAÇÃO DE ÁGUA PLUVIAS TERÁ DECLIVIDADE DE 0,3%
  - TODA TUBULAÇÃO DE ESGOTO COM DIÂMETRO MAIOR QUE 75mm TERÁ DECLIVIDADE MÍNIMA DE 1,0%
  - O DISTANCIAMENTO DAS ABRACEDURAS NOS TUBOS DE Queda SERÁ DE 2 METROS
  - OS DISTANCIAMENTOS DAS ABRACEDURAS NOS TUBOS HORIZONTAIS SERÁ DE 10 VEZES SEU DIÂMETRO
  - AS TUBULAÇÕES DE ESGOTO DOS EQUIPAMENTOS DA SALA DE COME DEVERÃO SER EM FERRO FUNDIDO OU EM POLIPROPILENO DE ALTA RESISTÊNCIA
  - DEVERÁ SER PREVISTO ISOLAMENTO TÉRMICO PARA TODA TUBULAÇÃO DE DRENTO DE AR CONDICIONADO
  - DEVERÃO SER PREVISTAS INSPEÇÕES DE "DE COLUNA" PARA PRIMADAS DE ESGOTO
  - AS CURVAS NO FINAL DAS PRIMADAS DE ESGOTO DEVERÃO SER EM FERRO FUNDIDO

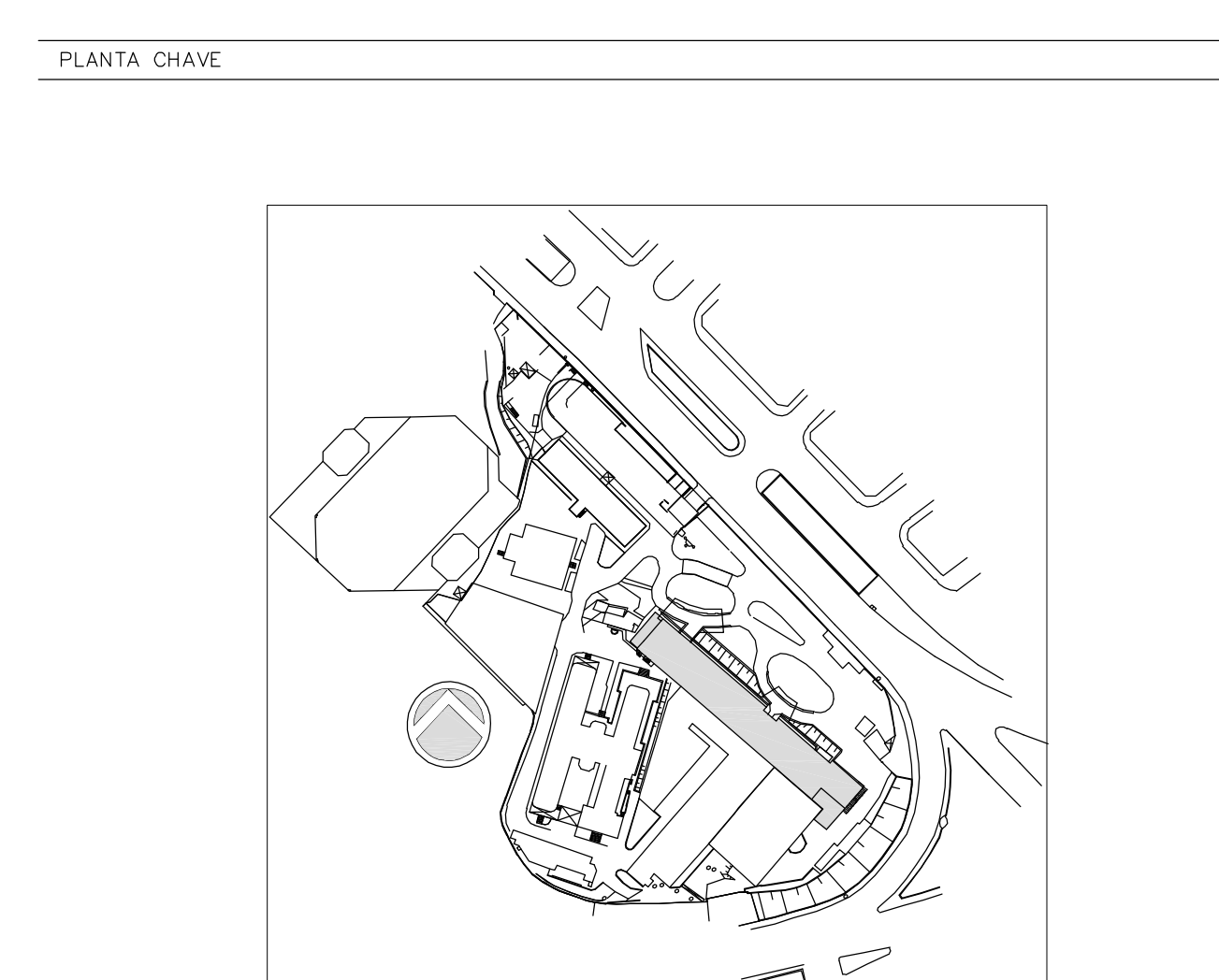

REV.	DESCRIÇÃO	RESPONSÁVEL	DATA
2	REVISÃO ONDE INDICADO	MARIA	15/05/2015
1	ATENDIMENTO COMENTÁRIOS CONSORCIO FISCALIZAÇÃO ARQUITETURA	MARIA	27/04/2015
0	EMISSÃO INICIAL	MARIA	18/11/2014

SECRETARIA DE ESTADO DA SAÚDE - SUS / SP

INSTITUTO DE INFECTOLOGIA EMILIO RIBAS

AV. DR. ARNALDO, 165 - SÃO PAULO - SP

ESGOTO/ÁGUAS PLUVIAS

PLANTA DO 8º ANDAR - PARTE B

PROJETO EXECUTIVO

PRÉDIO HOSPITALAR

209B

19/11/2014

Arq. ADHEMAR DIZIOLI FERNANDES Arq. MARIA CRISTINA GOMES JOTTEN

Usar as espessuras indicadas na planta

Diâmetro (mm)	Espessura (mm)
50	3,0
75	3,5
100	4,0
125	4,5
150	5,0
200	6,0
250	7,0
300	8,0
350	9,0
400	10,0
450	11,0
500	12,0
600	14,0
700	16,0
800	18,0
900	20,0
1000	22,0