

LEGENDA DE ESGOTO	
	FS3 - TUBULAÇÃO DE ESGOTO SANITÁRIO
	FG2 - TUBULAÇÃO DE ESGOTO DE GORDURA
	VE2 - TUBULAÇÃO DE VENTILAÇÃO
	AP1 - TUBULAÇÃO DE ÁGUAS PLUVIAS
SIMBOLOGIA	
	RAIO SECO
	RAIO SIFONADO
	CAIXA DE INSPEÇÃO DE ESGOTO - DIMENSÕES CONFORME PLANTA
	CAIXA DE GORDURA DUPLA (GGD) - INTERNO=0,60m - #TUBULAÇÃO DE SAÍDA=100mm - CAPACIDADE=120L
	POÇO DE VISTA DE ESGOTO - #1,20m
	CAIXA SIFONADA DE ESGOTO 0,60x0,60m
	GRELHA ESMERFERICA
	PRIMADA DE ÁGUAS PLUVIAS
	CAIXA DE INSPEÇÃO DE ÁGUAS PLUVIAS - DIMENSÕES A CONFIRMAR EM PLANTA
	TUBULAÇÃO QUE SOBEE
	TUBULAÇÃO QUE DESCE
	IDENTIFICAÇÃO DAS PRIMADAS
	IDENTIFICAÇÃO DE DETALHES

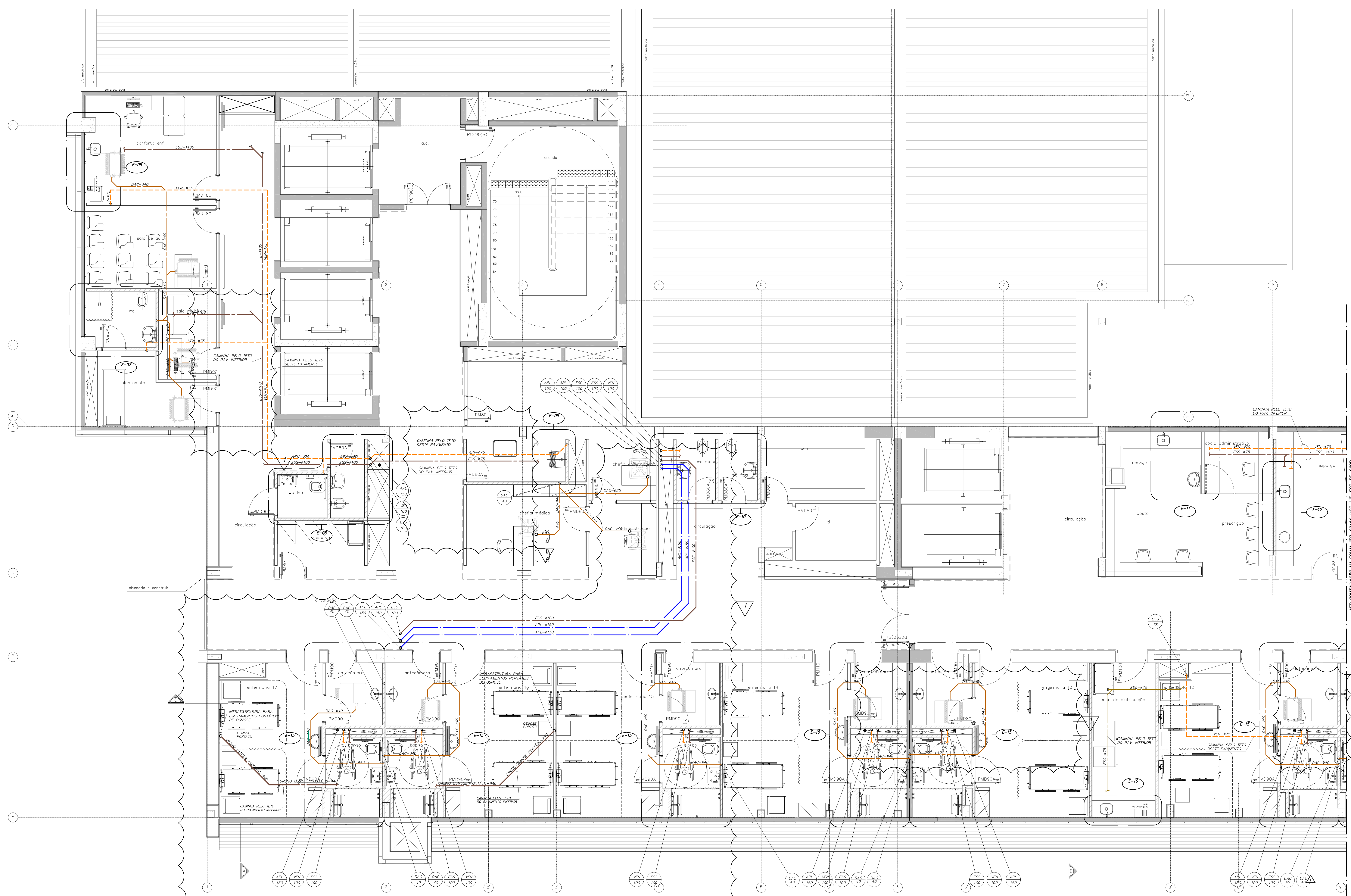

NOTAS

- AS TUBULAÇÕES DE ESGOTO E ÁGUA PLUVIAS DEVERÃO SER EM PVC SERIE R (REFORÇADO), FABRICADAS CONFORME NBR-5084 DA ABNT
- AS TUBULAÇÕES ATE 300mm DEVERÃO SER EM PVC VINILFLORE, COM PONTE E BOLSA PARA JUNTA ELÁSTICA
- AS TUBULAÇÕES ACIMA DE 300mm DEVERÃO SER EM CONCRETO
- TODOS OS RALOS DEVERÃO SER PROVIDOS DE GRELHAS DE INOX ARTICULÁVEIS
- AS TUBULAÇÕES DE ESGOTO COM DIÂMETRO MENOR DO QUE 100mm TERÃO DECLIVIDADE MÍNIMA DE 2,0%
- TODA TUBULAÇÃO DE ÁGUA PLUVIAS TERÁ DECLIVIDADE DE 0,3%
- TODA TUBULAÇÃO DE ESGOTO COM DIÂMETRO MAIOR QUE 75mm TERÁ DECLIVIDADE MÍNIMA DE 1,0%
- O DISTANCIAMENTO DAS ABRACIÓRIAS NOS TUBOS DE QUEIDA SERÁ DE 2 METROS
- O DISTANCIAMENTO DAS ABRACIÓRIAS NOS TUBOS HORIZONTAIS SERÁ DE 10 VEZES SEU DIÂMETRO
- AS TUBULAÇÕES DE ESGOTO DOS EQUIPAMENTOS DA SALA DE CMC DEVERÃO SER EM FERRO FUNDIDO OU EM POLIPROPILENO DE ALTA RESISTÊNCIA
- DEVERÁ SER PREVISTO ISOLAMENTO TÉRMICO PARA TODA TUBULAÇÃO DE DRENO DE AR CONDICIONADO
- DEVERÃO SER PREVISTAS INSPEÇÕES DE "PE DE COLUNA" PARA PRIMADAS DE ESGOTO
- AS CURVAS NO FINAL DAS PRIMADAS DE ESGOTO DEVERÃO SER EM FERRO FUNDIDO

PLANTA CHAVE

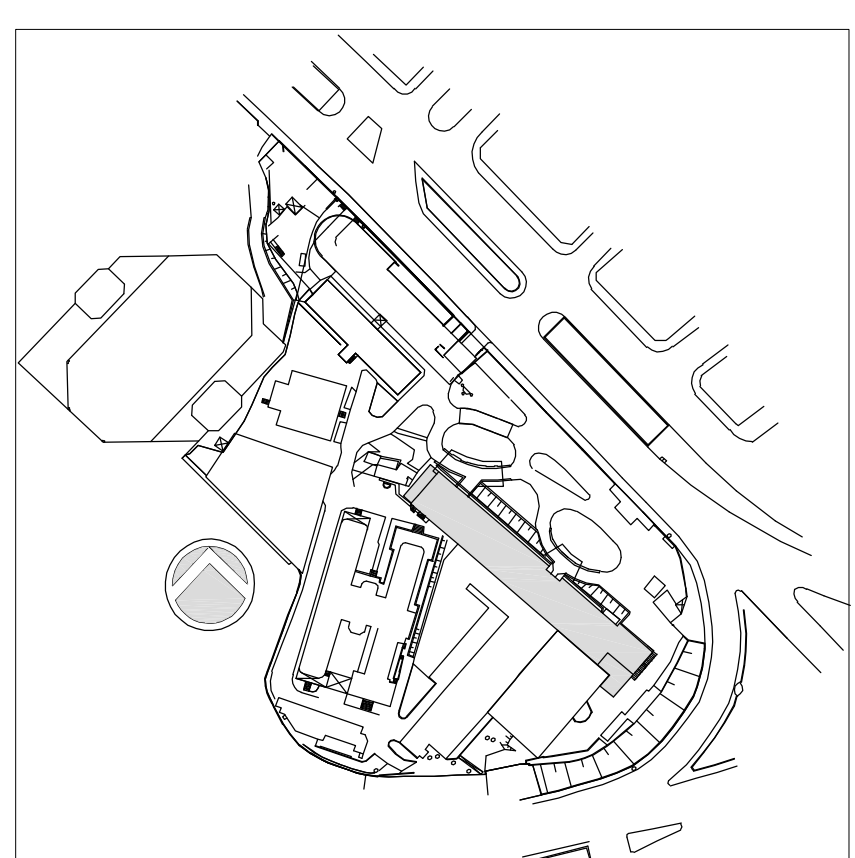

REV.	DESCRIÇÃO	RESPONSÁVEL	DATA
1	ATENDIMENTO COMENTÁRIOS CONSORCIO FISCALIZAÇÃO ARQUITETURA	MARIA	27/04/2015
0	EMISSÃO INICIAL	MARIA	28/11/2014

SECRETARIA DE ESTADO DA SAÚDE - SUS / SP
 INSTITUTO DE INFECTOLOGIA EMILIO RIBAS

GRUPO TÉCNICO DE EDIFICAÇÕES
 AV. DR. ARNALDO, 165 - SÃO PAULO - SP
 ESOTO/ÁGUAS PLUVIAS
 PLANTA DO 8º ANDAR - 8º PAVIMENTO - PARTE A
 PROJETO EXECUTIVO
 PRÉDIO HOSPITALAR
 Nº 209A
 HÍDRALICA
 1:50
 19/11/2014
 Av. Dr. Edson de Carvalho Aguiar, 4188, Jd. do Pinheiro, São Paulo/SP - Cep: 04613-000
 Tel: (11)3068 8420 Fax: (11)3068 8482
 Arq. ADHEMAR DIZIOLI FERNANDES Arq. MARIA CRISTINA GOMES JOTTEN