

VER CONTINUAÇÃO NA FOLHA IER-00414-AN2-HD-ESP-PE-202

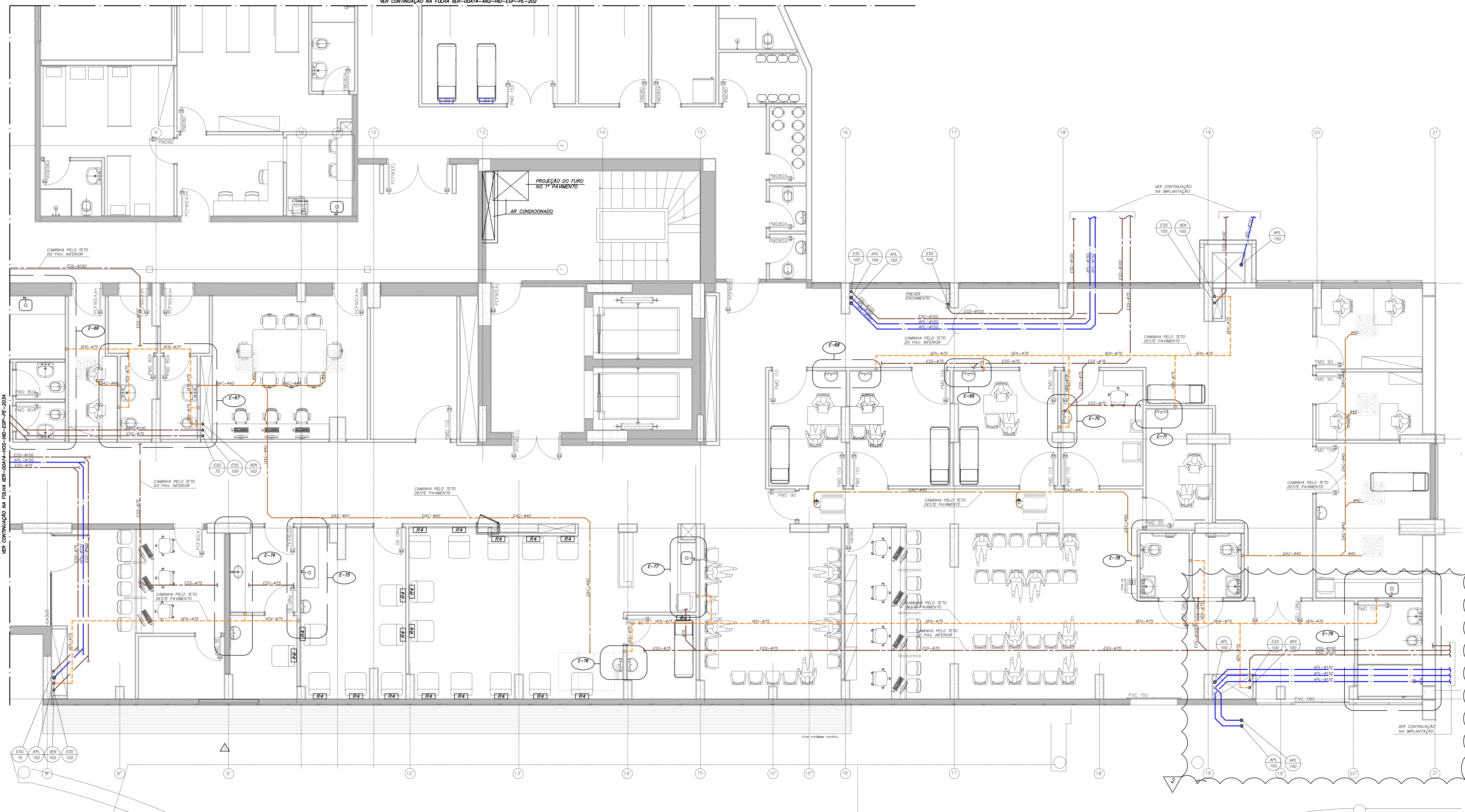

LEGENDA DE ESGOTO	
	ESS - TUBULAÇÃO DE ESGOTO SANITÁRIO
	ESG - TUBULAÇÃO DE ESGOTO DE GORDURA
	VEN - TUBULAÇÃO DE VENTILAÇÃO
	APL - TUBULAÇÃO DE ÁGUAS PLUVIAS
SIMBOLOGIA	
	RAIO SECO
	RAIO SIFONADO
	CAIXA DE INSPEÇÃO DE ESGOTO - DIMENSÕES CONFORME PLANTA
	CAIXA DE COBERTURA DUPLA (ESD) - INTERNO=0,60m - #TUBULAÇÃO DE SAÍDA=100mm - CAPACIDADE=120L
	POÇO DE VISTA DE ESGOTO - #1,20m
	CAIXA SIFONADA DE ESGOTO 0,60x0,60m
	GRELHA ESFÉRICA
	PRIMADA DE ÁGUAS PLUVIAS
	CAIXA DE INSPEÇÃO DE ÁGUAS PLUVIAS - DIMENSÕES A CONFORMAR EM PLANTA
	TUBULAÇÃO QUE SOBEE
	TUBULAÇÃO QUE DESCE
<p>IDENTIFICAÇÃO DAS PRIMADAS</p> <p>IDENTIFICAÇÃO DE DETALHES</p>	

NOTAS

- AS TUBULAÇÕES DE ESGOTO E ÁGUA PLUVIAS DEVERÃO SER EM PVC SERIE R (REFORÇADO), FABRICADAS CONFORME NBR-5084 DA ABNT
- AS TUBULAÇÕES ATE 300mm DEVERÃO SER EM PVC UNIFLUTO, COM PONTA E BOLSA PARA JUNTA ELÁSTICA
- AS TUBULAÇÕES ACIMA DE 300mm DEVERÃO SER EM CONCRETO
- TODOS OS RAIOS DEVERÃO SER PROVIDOS DE GRELHAS DE INOX ARTICULÁVEIS
- AS TUBULAÇÕES DE ESGOTO COM DIÂMETRO MENOR DO QUE IGUAL A 75mm TERÁ DECLIVIDADE MÍNIMA DE 2,0%
- TODA TUBULAÇÃO DE ÁGUA PLUVIAS TERÁ DECLIVIDADE DE 0,2%
- TODA TUBULAÇÃO DE ESGOTO COM DIÂMETRO MAIOR QUE 75mm TERÁ DECLIVIDADE MÍNIMA DE 1,0%
- O DISTANCIAMENTO DAS ABRACEDORAS NOS TUBOS DE ODEJA SERÁ DE 2 METROS
- O DISTANCIAMENTO DAS ABRACEDORAS NOS TUBOS HORIZONTAIS SERÁ DE 10 VEZES SEU DIÂMETRO
- AS TUBULAÇÕES DE ESGOTO DOS EQUIPAMENTOS DA SALA DE CINE DEVERÃO SER EM FERRO FUNDIDO OU EM POLIPROPILENO DE ALTA RESISTÊNCIA
- DEVERÁ SER PREVISTO ISOLAMENTO TÉRMICO PARA TODA TUBULAÇÃO DE DRENO DE AR CONDICIONADO
- DEVERÃO SER PREVISTAS INSPEÇÕES DE "PE DE COLUNA" PARA PRIMADAS DE AR CONDICIONADO
- AS CURVAS NO FINAL DAS PRIMADAS DE ESGOTO DEVERÃO SER EM FERRO FUNDIDO

PLANTA CHAVE

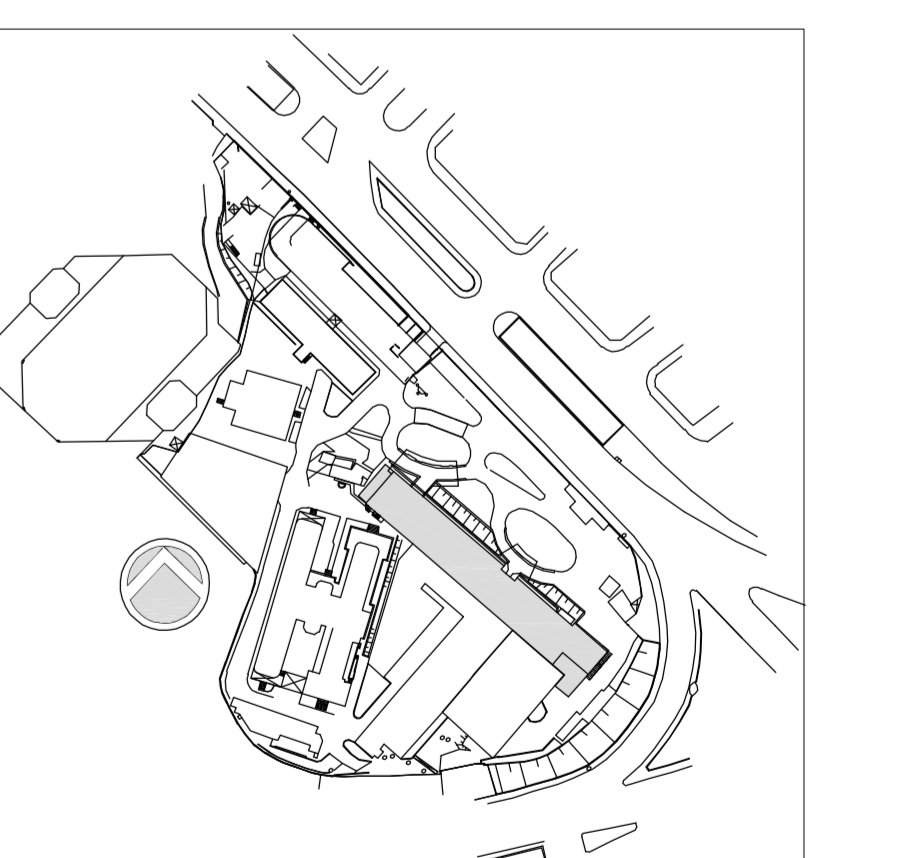

2	REVISÃO ONDE INDICADO	MARIA	18/08/2016
1	ATENDIMENTO COMENTARIOS CONSORCIO FISCALIZAÇÃO ARQUITETURA	MARIA	27/08/2015
0	EMISSÃO FINAL	MARIA	15/12/2014
REV.	DESCRIÇÃO	RESPONSÁVEL	DATA

SECRETARIA DE ESTADO DA SAÚDE - SUS / SP

INSTITUTO DE INFECTOLOGIA EMÍLIO RIBAS
 AV. DR. ARNALDO, 165 - SÃO PAULO - SP
 ESOTO/ÁGUAS PLUVIAS
 PLANTA DO TERÇO - PARTE B
 PROJETO EXECUTIVO
 PRÉDIO HOSPITALAR 203B
 HÍDRÁULICA 1:50
 15/12/2014
 IER-00414-HOS-HD-ESP-PE-203B-R02
 ARQ. ADHEMAR DIZIOLI FERNANDES Arq. MARIA CRISTINA GOMES JOTTEN