

**NOTAS DE TOMADAS**

- 01 - ELETRODUTOS COM DIÂMETRO NÃO INDICADO SÃO DE #3/4".
- 02 - TODAS AS ELETROCALHAS E PERFILADOS DEVERÃO SER LISAS COM TAMPA.
- 03 - TODAS AS CAIXAS DE PASSAGEM DEVERÃO POSSUIR TAMPA APARAFUSADA.
- 04 - CAIXAS DE PASSAGEM COM DIMENSÕES NÃO INDICADAS SÃO DE 4"x4"x2".
- 05 - TODAS AS ELETROCALHAS E PERFILADOS DEVERÃO SER ATERRADAS.
- 06 - CONDUTORES COM SEÇÃO NÃO INDICADA SÃO DE #2,5mm<sup>2</sup>, COM ISOLAÇÃO DE 750V, NÃO PROPAGANTES DE CHAMA, COM BAIXA EMISSÃO DE FUMAÇA E LIVRES DE GASES HALOGENOS, CONFORME NBR-13248.

**LEGENDA DE CORES**

- SISTEMA 220V/127V (EMERGÊNCIA)
- SISTEMA 380V/220V (EMERGÊNCIA)
- NO BREAK

**LEGENDA DE FIAÇÃO QF-220-HP-TE (309)**

- A1 - ELETROCALHA 100x50mm
- A2 - ELETRODUTO #1,1/4"

**LEGENDA DE FIAÇÃO QF-NR-PP-TER (306)**

- A3 - ELETRODUTO #1"
- A4 - ELETRODUTO #1,1/4"
- A5 - ELETRODUTO #3/4"

**LEGENDA DE CHAMADAS**

- T1 - PURIFICADOR 200W-127V-1φ
- T2 - COMPUTADOR 200W-127V-1φ
- T3 - CONTROLADORA 60W-127V-1φ
- T4 - CAC 100W-127V-1φ
- T5 - PAINEL DE SINAL 100W-127V-1φ
- T6 - CATACAÇA 200W-127V-1φ
- T7 - FONTE DAMPER 60W-220V-1φ
- T8 - PURIFICADOR 200W-220V-1φ
- T9 - PONTO PARA TV 100W-220V-1φ

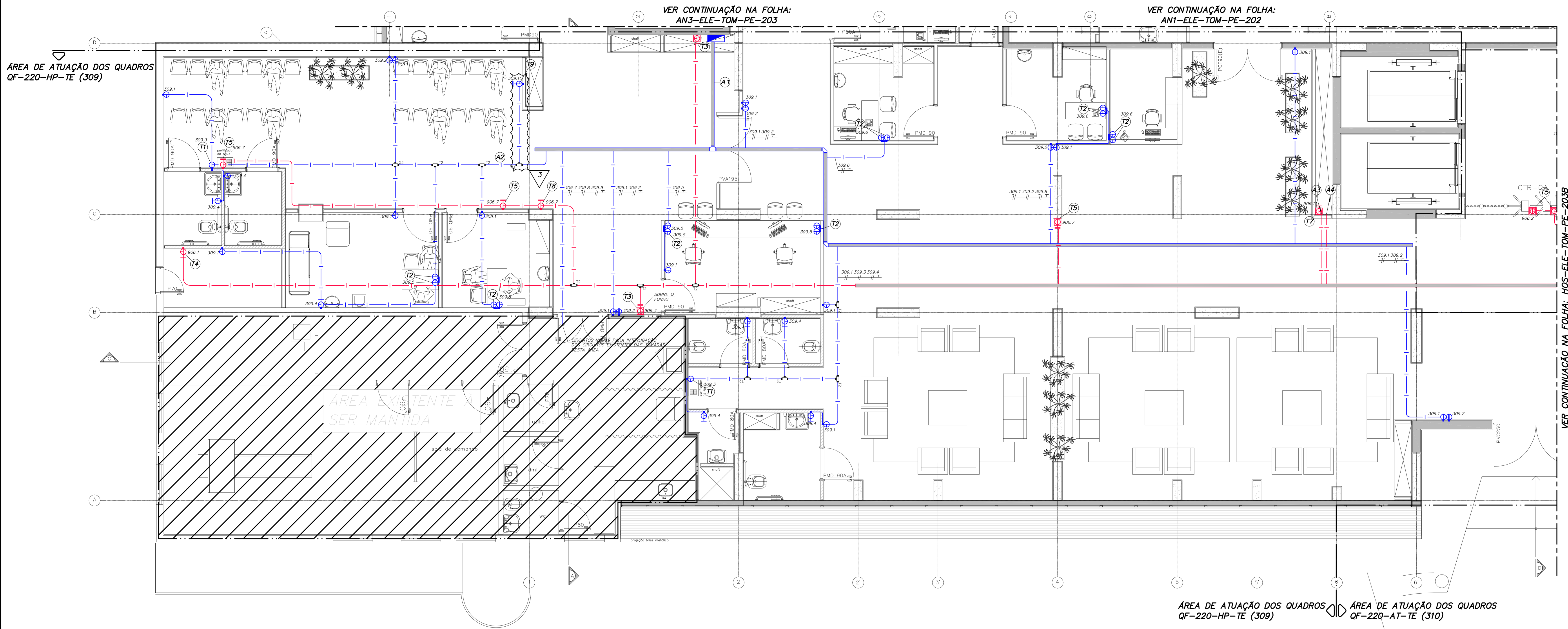

ÁREA DE ATUAÇÃO DOS QUADROS QF-220-HP-TE (309)

VER CONTINUAÇÃO NA FOLHA: AN3-ELE-TOM-PE-203

VER CONTINUAÇÃO NA FOLHA: AN1-ELE-TOM-PE-202

VER CONTINUAÇÃO NA FOLHA: HOS-ELE-TOM-PE-203B

ÁREA DE ATUAÇÃO DOS QUADROS QF-220-HP-TE (309)    ÁREA DE ATUAÇÃO DOS QUADROS QF-220-AT-TE (310)

Usar as espessuras indicadas para o corte de concreto e de aço.

Quantidade	Dimensões
01	0,2
02	0,2
03	0,2
04	0,2
05	0,2
06	0,2
07	0,2
08	0,2
09	0,2
10	0,2
11	0,2
12	0,2
13	0,2
14	0,2
15	0,2
16	0,2
17	0,2
18	0,2
19	0,2
20	0,2
21	0,2
22	0,2
23	0,2
24	0,2
25	0,2
26	0,2
27	0,2
28	0,2
29	0,2
30	0,2
31	0,2
32	0,2
33	0,2
34	0,2
35	0,2
36	0,2
37	0,2
38	0,2
39	0,2
40	0,2
41	0,2
42	0,2
43	0,2
44	0,2
45	0,2
46	0,2
47	0,2
48	0,2
49	0,2
50	0,2

PLANTA CHAVE

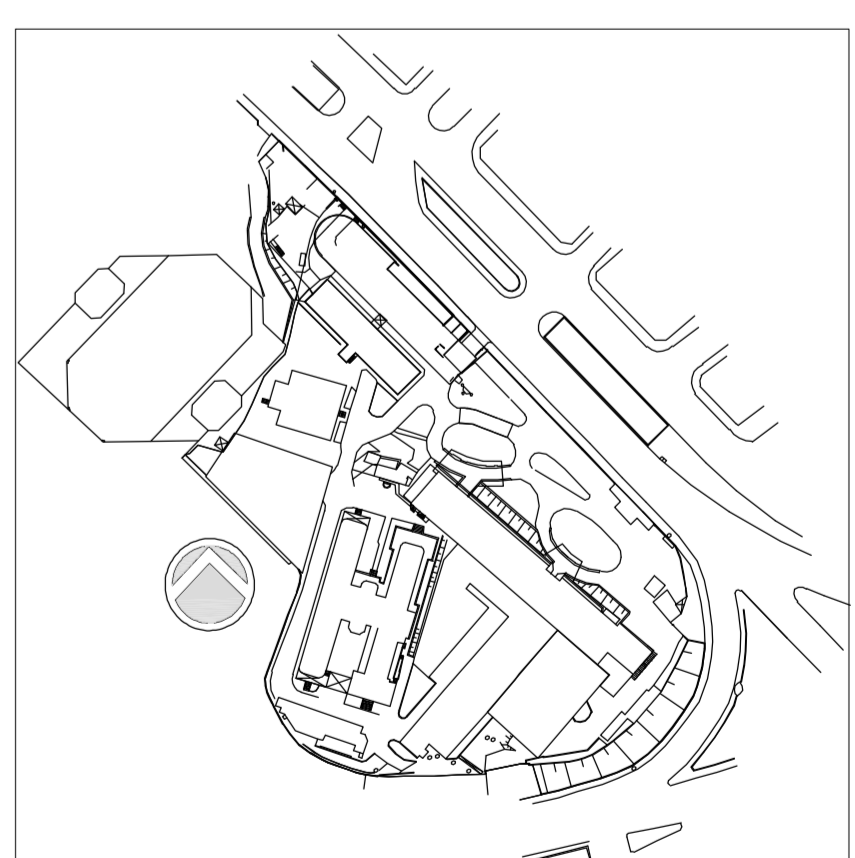

REV.	DESCRIÇÃO	RESPONSÁVEL	DATA
3	ATENDIMENTO COMENTÁRIOS CONSÓRCIO/FISCALIZAÇÃO/ARQUITETURA	JOSÉ	28/08/2016
2	REVISÃO ORDE INDICADO	JOSÉ	15/05/2015
1	ATENDIMENTO COMENTÁRIOS CONSÓRCIO/FISCALIZAÇÃO/ARQUITETURA	JOSÉ	27/04/2015
0	EMISSÃO INICIAL	JOSÉ	19/11/2014

SECRETARIA DE ESTADO DA SAÚDE - SUS / SP

**GRUPO TÉCNICO DE EDIFICAÇÕES**  
 INSTITUTO DE INFECTOLOGIA EMILIO RIBAS  
 AV. DR. ARNALDO, 165 - SÃO PAULO - SP  
 TOMADAS  
 PLANTA DO TERREO - PARTE A  
 PROJETO EXECUTIVO  
 203A  
 19/11/2014  
 Av. Dr. Edson de Carvalho Aguiar, 4188, 5º andar  
 São Paulo/SP - Cep: 04418-000  
 Tel: (11) 5068 8420 Fax: (11) 5068 8482  
 Arq. ADHEMAR DIZIOLI FERNANDES Arq. MARIA CRISTINA GOMES JOTTEN