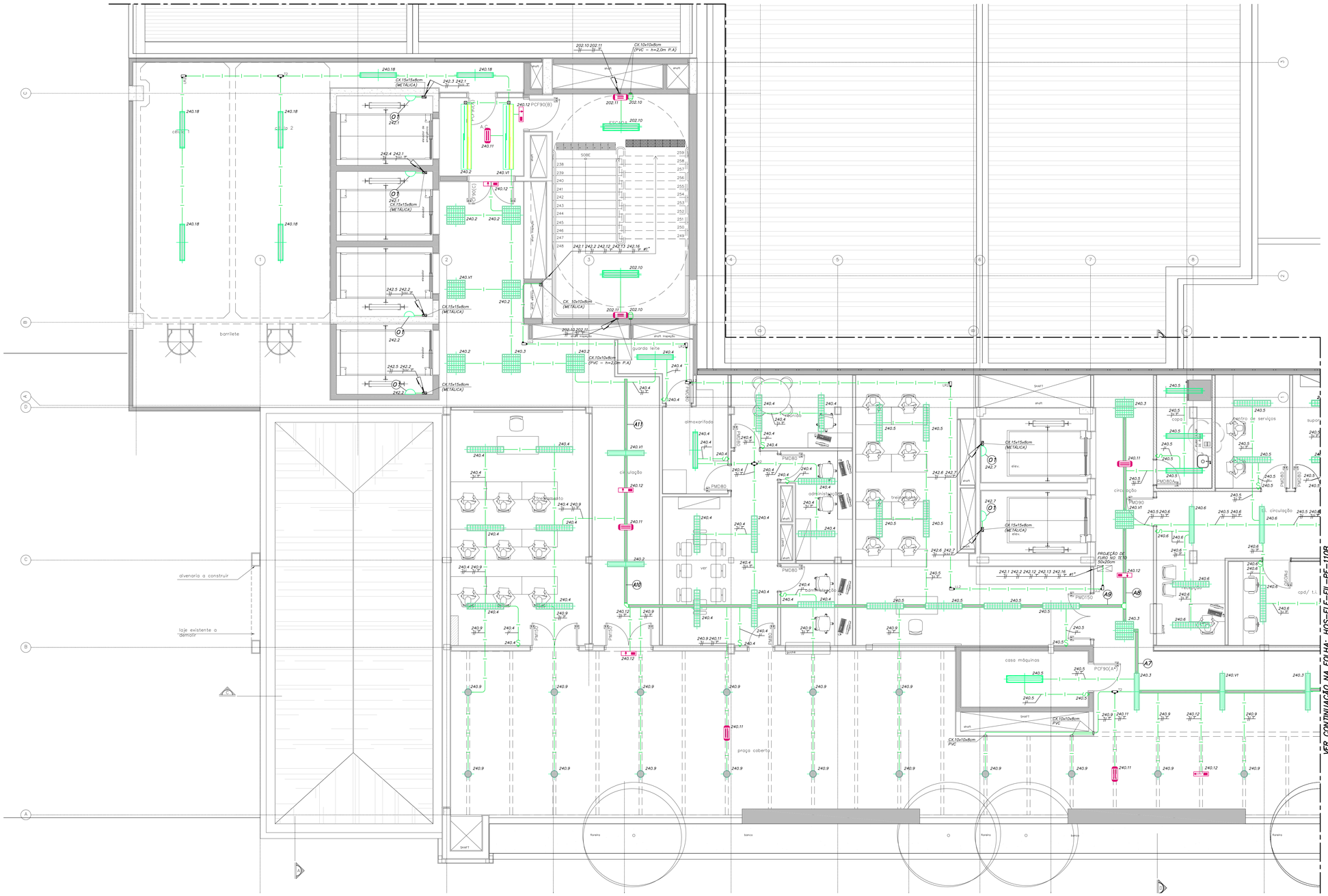

NOTAS DE ILUMINAÇÃO

01 – ELETRODUTOS COM DIÂMETRO NÃO INDICADO SÃO DE ø3/4".

02 – TODAS AS ELETROCALHAS E PERFILADOS DEVERÃO SER LISAS COM TAMPA.

03 – TODAS AS LUMINÁRIAS DEVERÃO SER ATERRADAS.

04 – TODAS AS CAIXAS DE PASSAGEM DEVERÃO POSSUIR TAMPA APARAFUSADA.

05 – CAIXAS DE PASSAGEM COM DIMENSÕES NÃO INDICADAS SÃO DE 4"x4"x2".

06 – TODAS AS ELETROCALHAS E PERFILADOS DEVERÃO SER COMUNS PARA ILUMINAÇÃO E TOMADAS.

07 – CONDUTORES COM SECÇÃO NÃO INDICADA SÃO DE ø2,5mm2, COM ISOLAÇÃO DE 750V, NÃO PROPAGANTES DE CHAMA, COM BAIXA EMISSÃO DE FUMAÇA E LIVRES DE GASES HALÓGENOS, CONFORME NBR-13248.

08 – OS RABICHOS DE LIGAÇÃO DAS LUMINÁRIAS DEVERÃO TER NO MÁXIMO 1,5 METROS. PARA COMPRIMENTOS MAIORES QUE 1,5 METROS DEVERÃO SER UTILIZADOS ELETRODUTOS FLEXÍVEIS METÁLICOS SEM CAPA DE PVC.

09 – OS RABICHOS DE LIGAÇÃO DAS LUMINÁRIAS DEVERÃO SER EXECUTADOS COM CABO MULTIPLO 3x2,5mm², COM ISOLAÇÃO DE 0,6/1KV, NÃO PROPAGANTES DE CHAMA, COM BAIXA EMISSÃO DE FUMAÇA E LIVRES DE GASES HALÓGENOS CONFORME NBR-13248.

10 – TODO ELETRODUTO SECO DEVERÁ POSSUIR ARAME GUIA.

11 – PARA INTERFERÊNCIAS COM DUTOS E GRELHAS DE AR CONDICIONADO, VER PROJETO DE CLIMATIZAÇÃO.

12 – PARA INTERFERÊNCIAS COM SPRINKLERS VER PROJETO ESPECÍFICO DE INCÊNDIO NOS DESENHOS DE HIDRÁULICA.

13 – A LOCAÇÃO DAS LUMINÁRIAS NAS ÁREAS ONDE HOUVER FORRO DEVERÃO SER CONFIRMADAS PELO PROJETO DE PAGINAÇÃO DE FORRO DA ARQUITETURA.

LEGENDA DE CORES

- SISTEMA 220V/127V (EMERGÊNCIA)
- SISTEMA 380V/220V (EMERGÊNCIA)
- NO BREAK

LEGENDA DE FIAÇÃO QLF-1-380-9P (240)

A7	V1 2 3 4 5 6 9 11 12	ELETROCALHA 100x50mm
A8	V1 3 5 6 11 12	ELETROCALHA 100x50mm
A9	V1 2 3 4 5 9 11 12	ELETROCALHA 100x50mm
A10	V1 2 3 4 9 11 12	ELETROCALHA 100x50mm
A11	V1 2 3 4 11 12	ELETROCALHA 100x50mm

LEGENDA

O1 ARANDELA INSTALADA NAS VIGAS DO POÇO DO ELEVADOR

Usar as espessuras indicadas e a cor preta.		
Cor des.	Espessura (mm)	
c 1	0,2	
c 2	0,6	
c 3	0,4	
c 4	0,3	
c 5	0,1	
c 6	0,1	
c 7	0,6	
c 8	0,8	
c 9	0,2	
c 10	1,0	
c 11	0,2	
c 12	0,2	
c 13	0,2	
c 14	0,1	
c 15	0,09	
c 20 a 249	Use Objeto Color Pool. Color	
c250	0,1	67R
c251	0,1	54R
c252	0,1	40R
c253	0,1	26R
c254	0,1	11R

PLANTA CHAVE

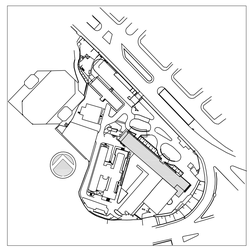

REV.	DESCRIÇÃO	RESPONSÁVEL	DATA
1	ATENDIMENTO COMENTÁRIOS CONSÓRCIO/FISCALIZAÇÃO/ARQUITETURA	JOSÉ	27/04/2015
0	EMISSÃO INICIAL	JOSÉ	15/12/2014

ENGEFORM construBASE CONSÓRCIO – ER SAÚDE

valdeci ferreira & arquitetos associados

BN&L

SECRETARIA DE ESTADO DA SAÚDE – SUS / SP

GRUPO TÉCNICO DE EDIFICAÇÕES

Av. Dr. Enéas de Carvalho Aguiar, nº.188, 3ºandar
São Paulo/SP Cep: 05403-000
Tel. (11)3066 8420 Fax (11)3066 8482

CLIENTE: INSTITUTO DE INFECTOLOGIA EMILIO RIBAS

ENDEREÇO: AV. DR. ARNALDO, 165 – SÃO PAULO – SP

ASSUNTO: ILUMINAÇÃO
PLANTA DO 9º PAVIMENTO – PARTE A

FASE DO PROJETO: PROJETO EXECUTIVO

OBRA OU SERVIÇO: PRÉDIO HOSPITALAR

PRANCHA: 110A

ESPEC.: ELÉTRICA ESCALA: 1:50 DATA: 15/12/2014

ARQUIVO: IEK-00A14-HOS-ELE-EIL-PE-110A-R01

GERENCIADOR DE ARQUITETURA: Arq. ADHEMAR DIZIOLI FERNANDES
RESPONSÁVEL TÉCNICO: Arq. MARIA CRISTINA GOMES JOTTEN
COLABORADORES:
AUTORIA DO PROJETO: