

LEGENDA DE COMPONENTES

	V - DUTO DE VENTILAÇÃO
	AE - DUTO DE AR EXTERNO
	E - DUTO DE EXAUSTÃO
	I - DUTO DE INSULAMENTO
	DI - DIFUSOR DE INSULAMENTO
	GAE - GRELHA DE AR EXTERNO
	GE - GRELHA DE EXAUSTÃO
	GR - GRELHA DE RETORNO
	DVC - DAMPER DE VAZÃO CONSTANTE
	DR - DAMPER DE REGULAGEM
	DCF - DAMPER CORTA FOGO
	T - TERMOSTATO
	SP - SENSOR DE PRESSÃO
	FCT - FANCOLETE
	FC - FANCOIL

WW-XX-YY-ZZ - NÚMERO
 - PAVIMENTO
 - PRÉDIO
 - EQUIPAMENTO

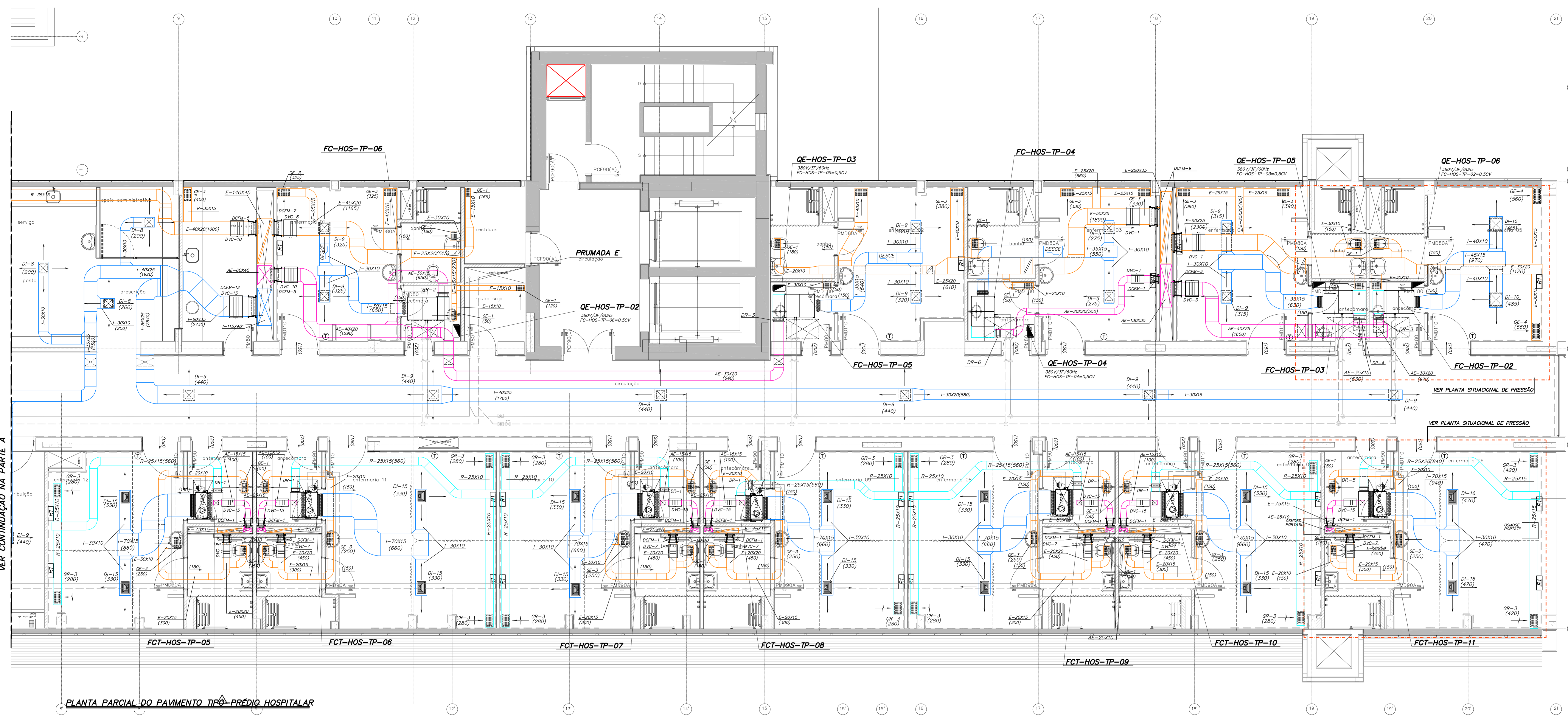

VER CONTINUAÇÃO NA PARTE A

VER PLANTA SITUACIONAL DE PRESSÃO

- NOTAS**
- NÚMEROS ENTRE PARENTÊSIS INDICAM VAZÃO DE AR EM m³/s.
 - DIMENSÕES EM CENTÍMETROS EXCETO OUTROS ESPECIFICADOS.
 - OS DRENS DEVEM SER PREVISTOS PELO PROJETO DE HIDRAULICA.
 - OS PONTOS DE FORÇA DEVEM SER PREVISTOS PELO PROJETO DE ELÉTRICA.
 - VER LISTA DE MATERIAIS NA FOLHA IER-00A14-HOS-CL-ARC-PE-109B.

PLANTA PARCIAL DO PAVIMENTO TIPO PRÉDIO HOSPITALAR

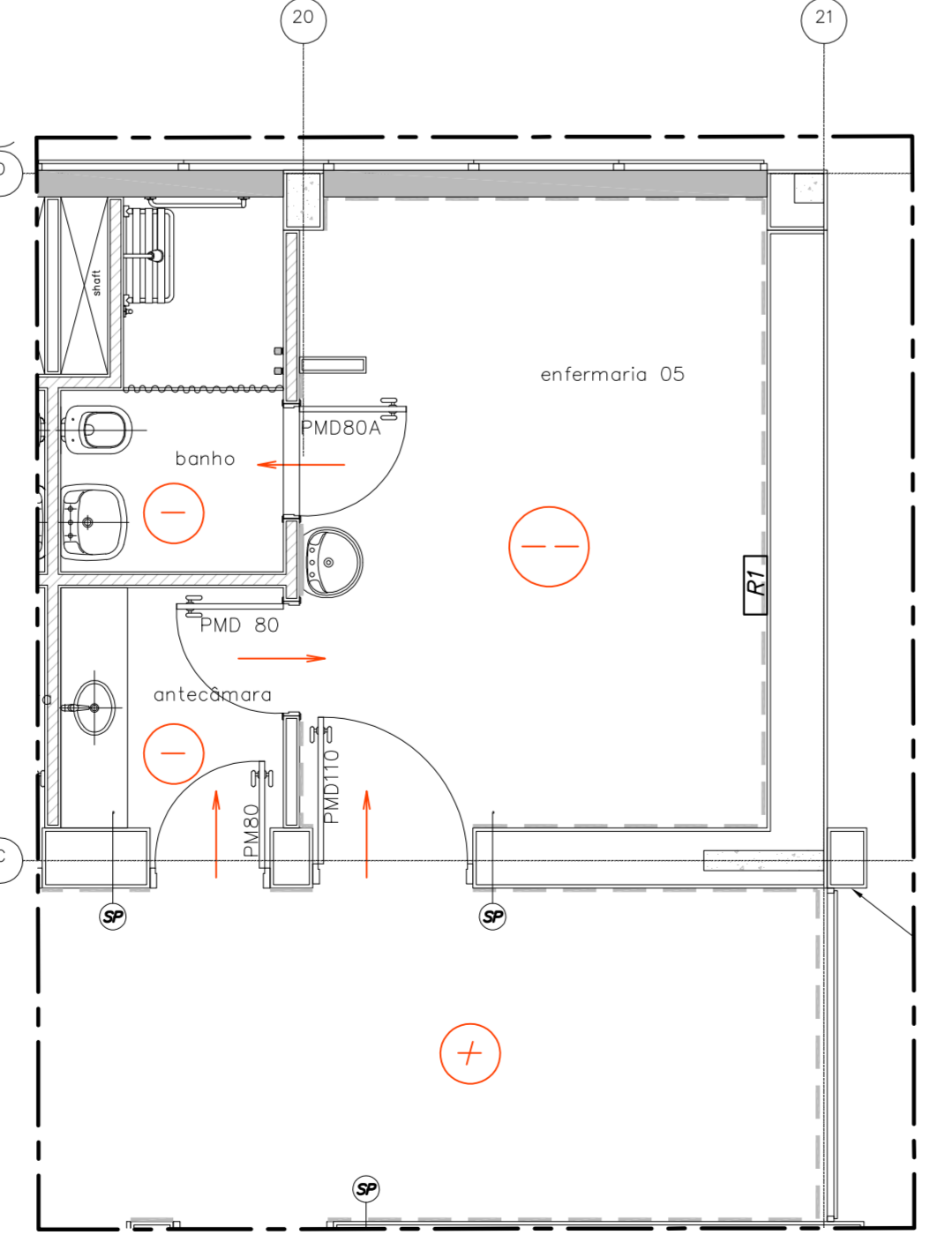
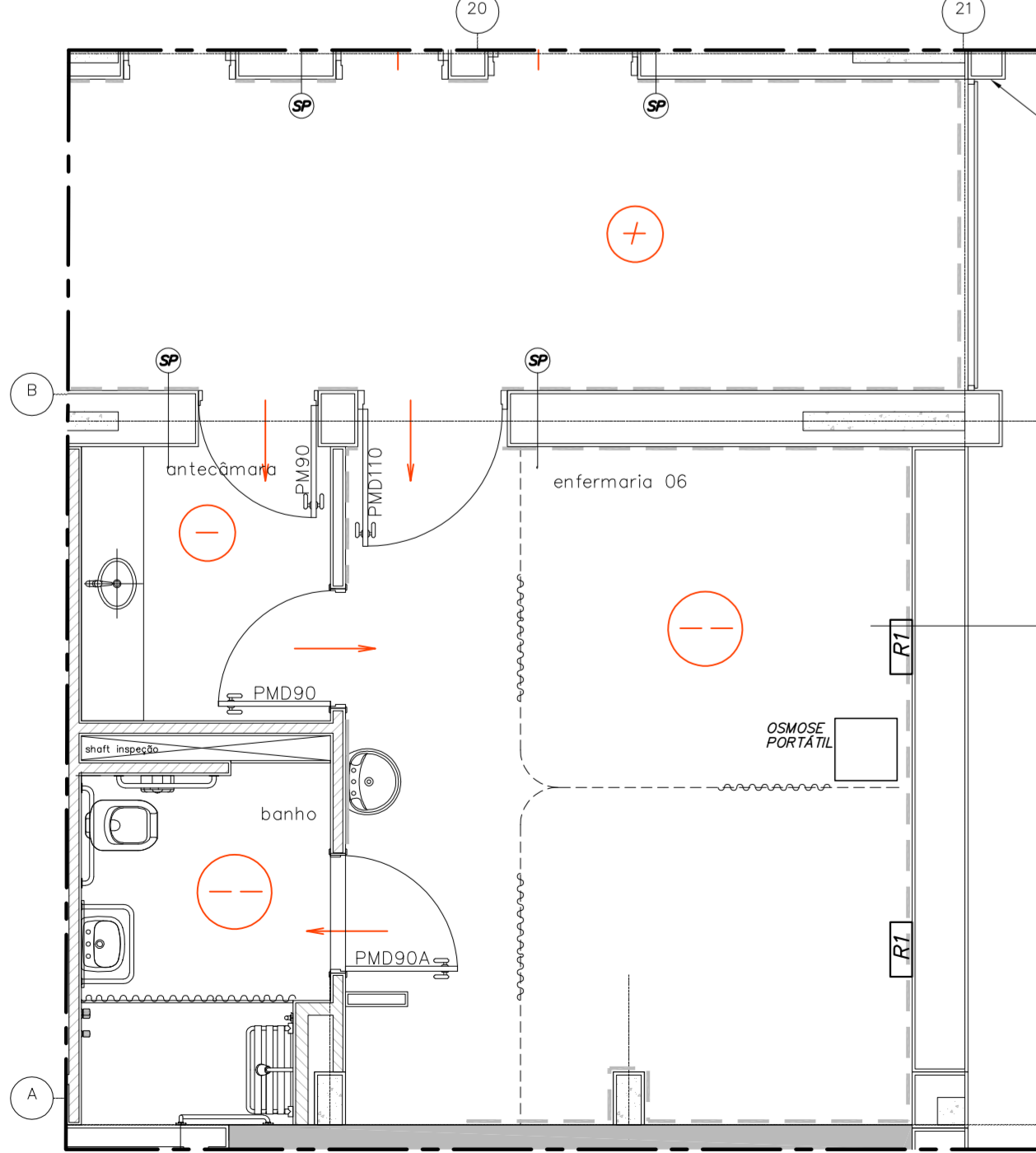

PLANTA CHAVE

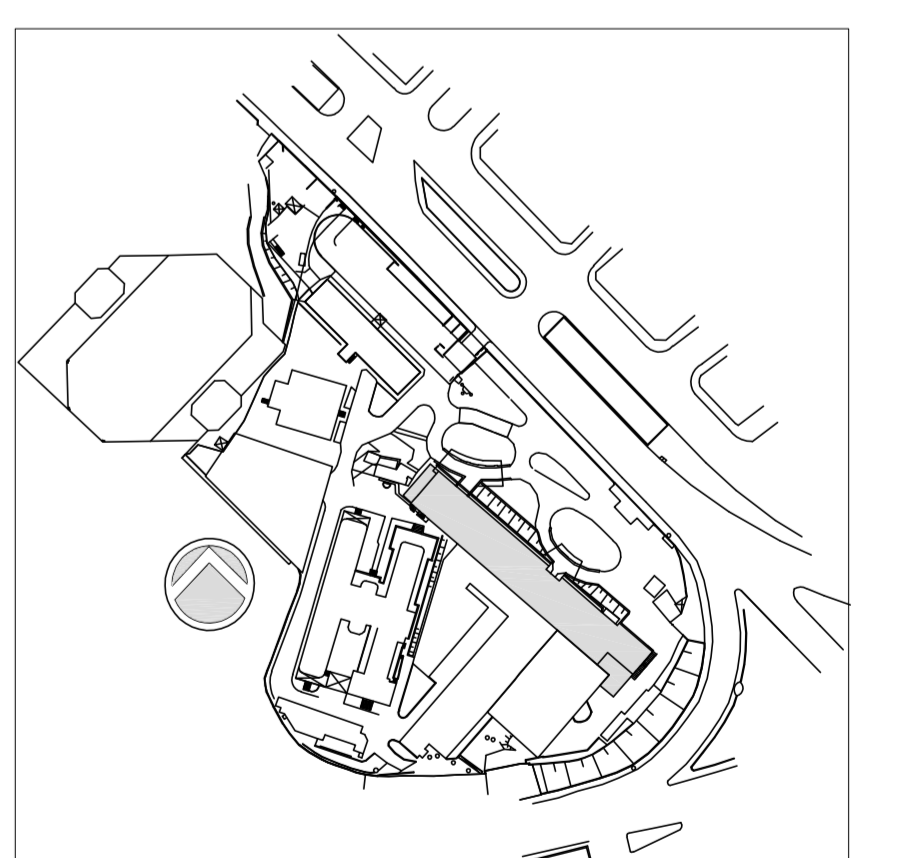

2	"ATENDIMENTO COMENTÁRIOS/CONSORCIO/FISCALIZAÇÃO/ARQUITETURA"	JOSÉ	27/04/2015
1	REVISÃO GERAL	JOSÉ	27/02/2015
0	EMISSÃO TÉCNICA	JOSÉ	15/12/2014
REV.	DESCRIÇÃO	RESPONSÁVEL	DATA



SECRETARIA DE ESTADO DA SAÚDE - SUS / SP
 INSTITUTO DE INFECTOLOGIA EMÍLIO RIBAS

GRUPO TÉCNICO DE EDIFICAÇÕES

AV. DR. ARNALDO, 165 - SÃO PAULO - SP
 AR CONDICIONADO
 PLANTA DO 6º AO 7º PAVIMENTO - PARTE B
 PROJETO EXECUTIVO

PRÉDIO HOSPITALAR
 Nº 109B
 CLIMATIZAÇÃO: 1:50
 15/12/2014
 IER-00A14-HOS-CL-ARC-PE-109B-R02

Av. Dr. Edson de Carvalho Aguiar, nº.188, 3º andar
 São Paulo/SP - Cep: 04413-000
 Tel: (11)3068 8420 Fax: (11)3068 8422
 Arq. ADHEMAR DIZIOLI FERNANDES Arq. MARIA CRISTINA GOMES JOTTEN