

- NOTAS DE TRIFILARES:**
- OS QUADROS ELÉTRICOS DEVEM OBEDECER AS ESPECIFICAÇÕES CONTIDAS NO MEMORIAL DESCRITIVO DO PROJETO.
 - OS QUADROS DEVEM SER FORNECIDOS COM UMA VIA DO DIAGRAMA TRIFILAR COLOCADA EM PORTA DESEJADA, INSTALADO INTERAMENTE AO QUADRO, EXTERNAMENTE PLACIETA IDENTIFICADORA COM NOME, NÚMERO E POTÊNCIA TOTAL DO MESMO.
 - NOS QUADROS INSTALADOS FORA DAS ÁREAS RESTRITAS (CASAS DE MÁQUINAS, SALA DE PAINÉIS, SHARITS, ETC.), OS ELEMENTOS DESTINADOS À MANOBRA E COMANDO (BOTÕES, INTERRUPTORES, CHAVES SECC. OU DE COMANDO, ETC.) DEVERÃO SER INTERIORS AOS MESMOS, PODENDO ESTAR INTERIORS EM SUAS PORTAS APENAS ELEMENTOS DE SINALIZAÇÃO.
 - TODOS OS CIRCUITOS INDICADOS COM "DR" DEVERÃO POSSUIR INTERRUPTOR DIFERENCIAL COM I_{dn}=30mA E COM CORRENTE NOMINAL IGUAL OU SUPERIOR AO DO DISJUNTOR DO CIRCUITO.
 - TODOS OS QUADROS DEVEM POSSUIR GRAU DE PROTEÇÃO MÍNIMO IP-42 E SERÃO DE SOBREPOR SALVO QUANDO INDICADO.
 - PREVER BOTEIROS DE COMANDO MONTADAS INTERNAS AO QUADRO E LÂMPADAS DE SINALIZAÇÃO NA PORTA EXTERNA.
 - PREVER REGRAS DE BORNES PARA COMANDO.
 - TODOS OS PAINÉIS / QUADROS ELÉTRICOS, DEVERÃO SER CONSTRUÍDOS COM AS DIMENSÕES QUE PERMITAM AS CONEXÕES DOS CABOS DOS DISJUNTORES, CONFORME BITOLAS INDICADAS NOS DIAGRAMAS UNIFILARES E LISTA DE CABOS.
 - DESCONSIDRAR A INDICAÇÃO DE PVC PARA OS CABOS DOS CIRCUITOS E UTILIZAR CABOS CONFORME NBR-13248 COM AS BITOLAS INDICADAS NOS DIAGRAMAS TRIFILARES.

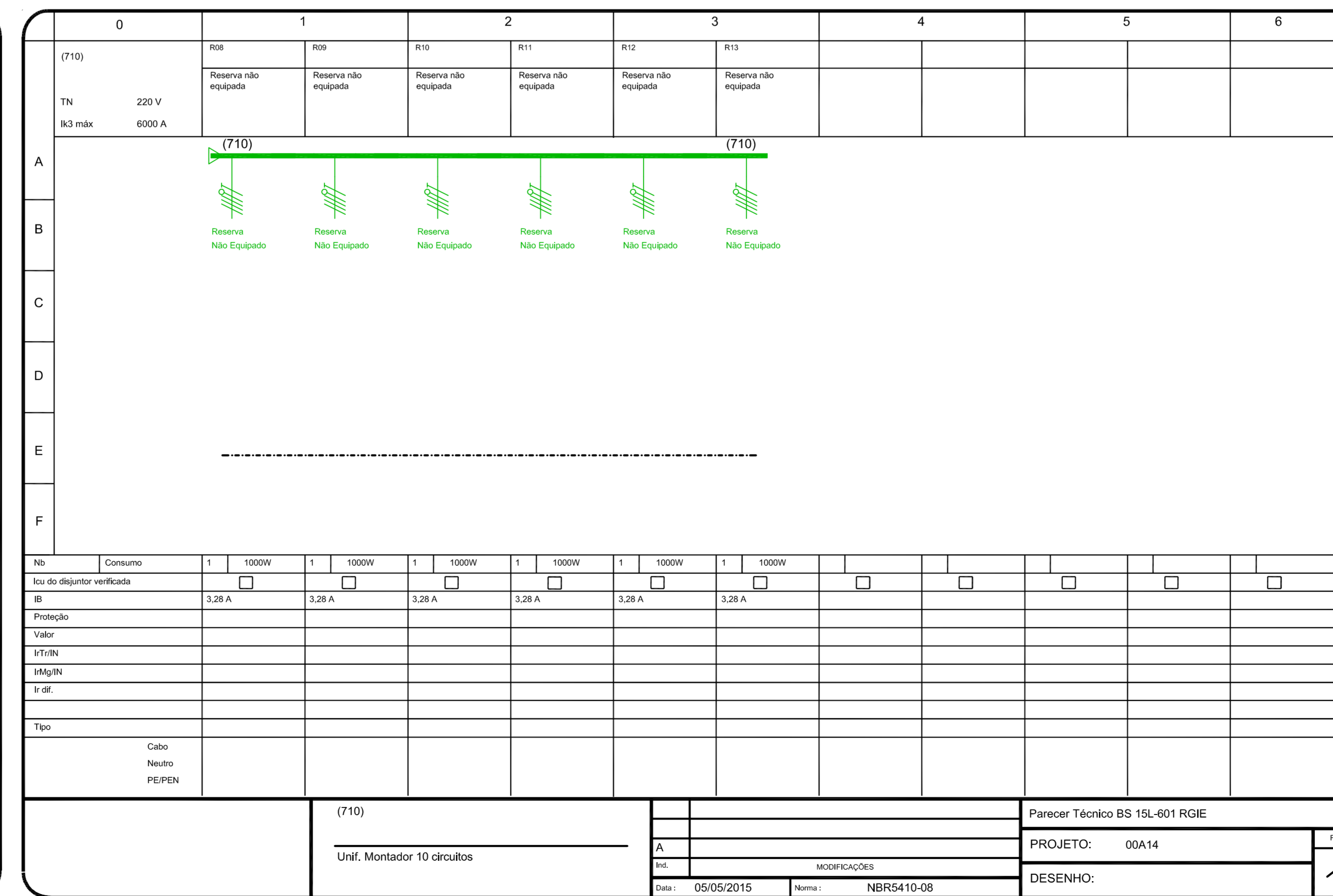

PLANTA CHAVE

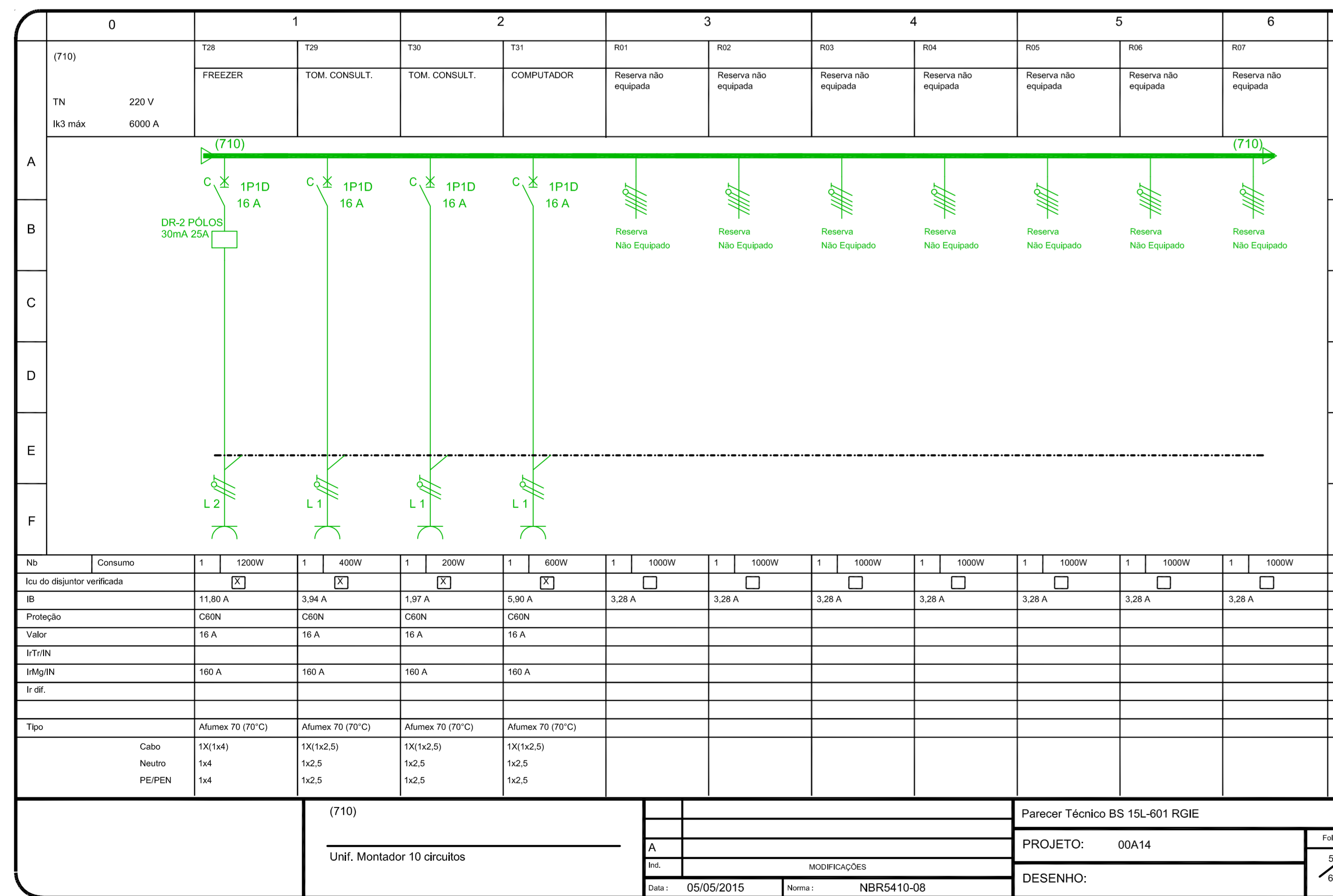
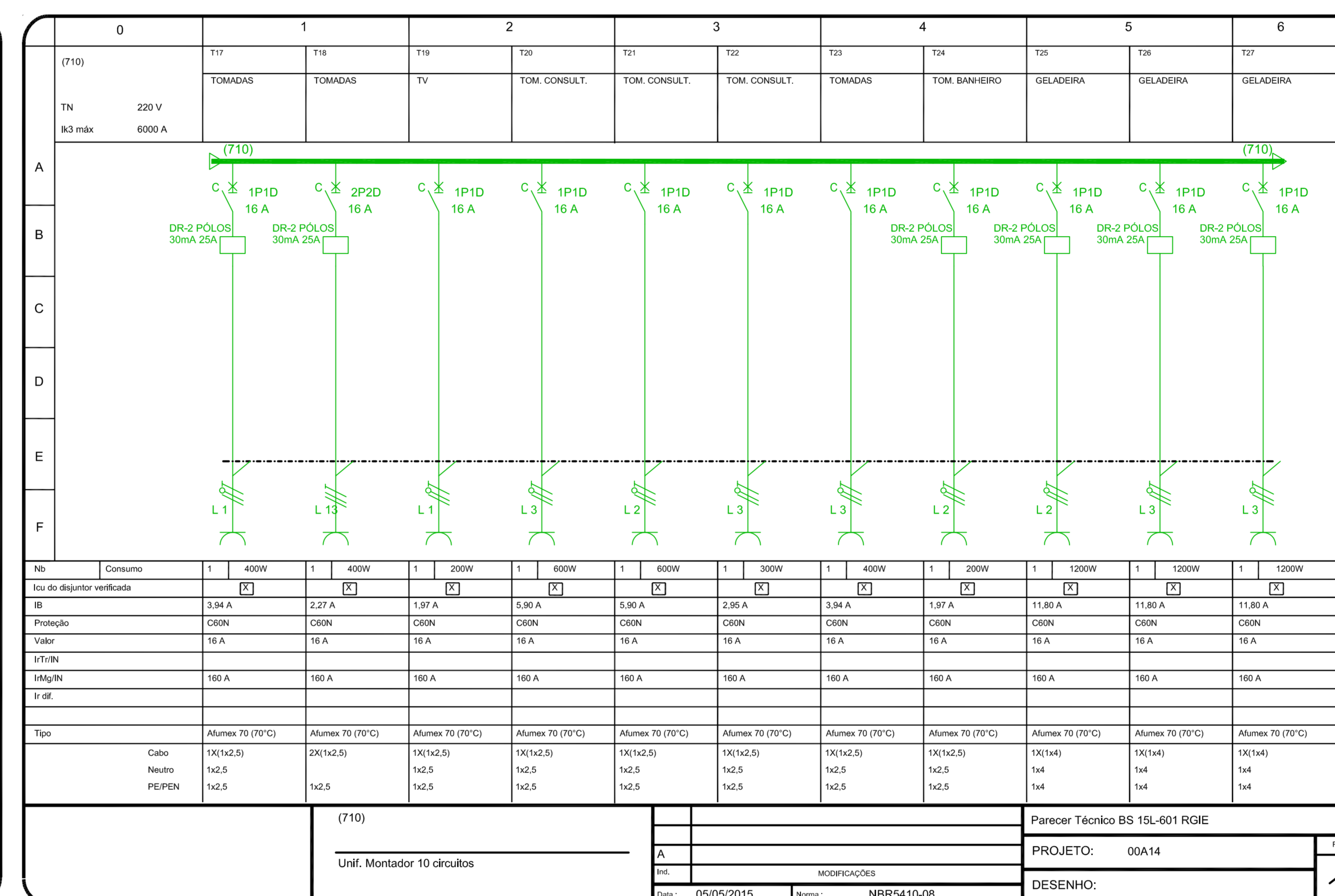
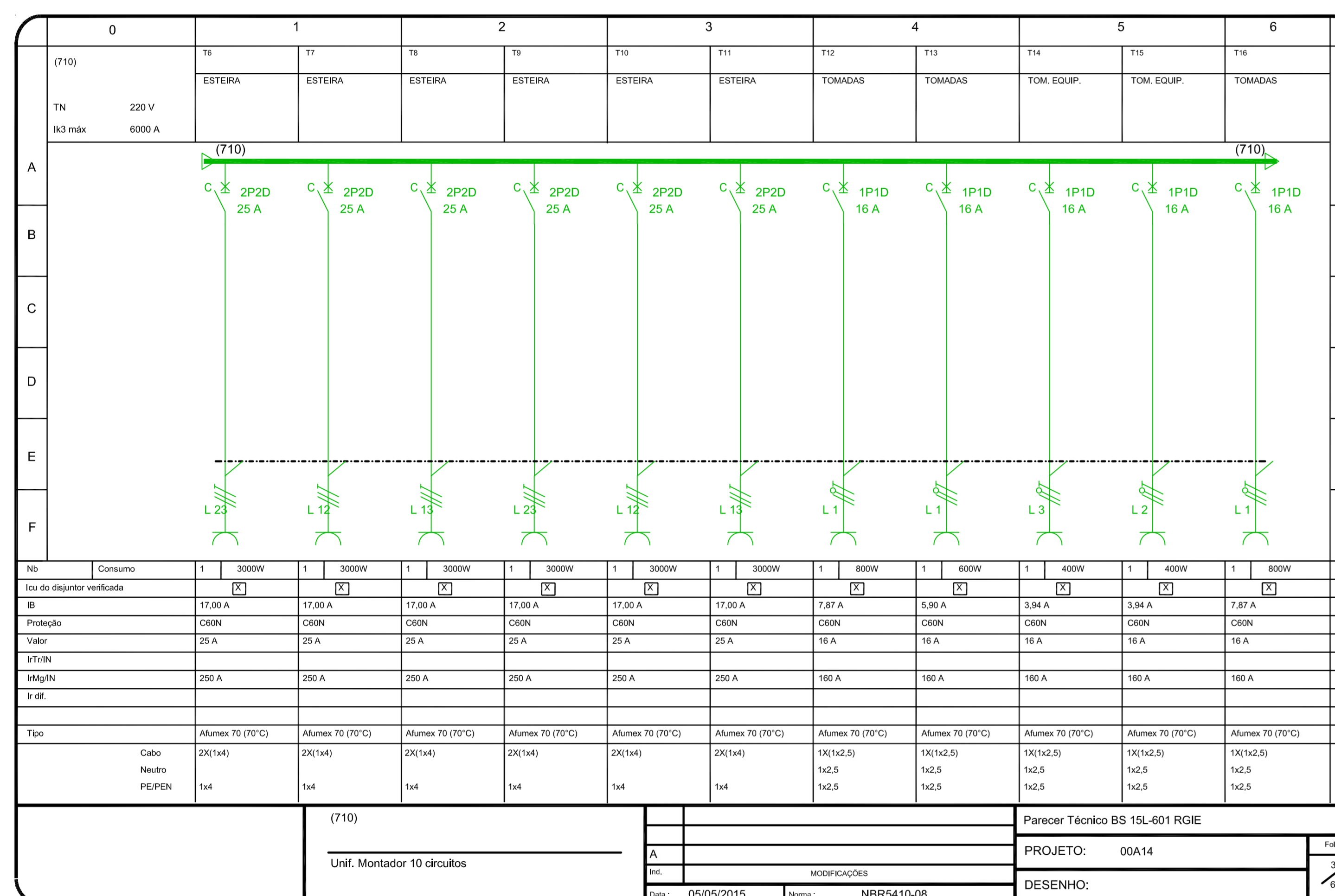
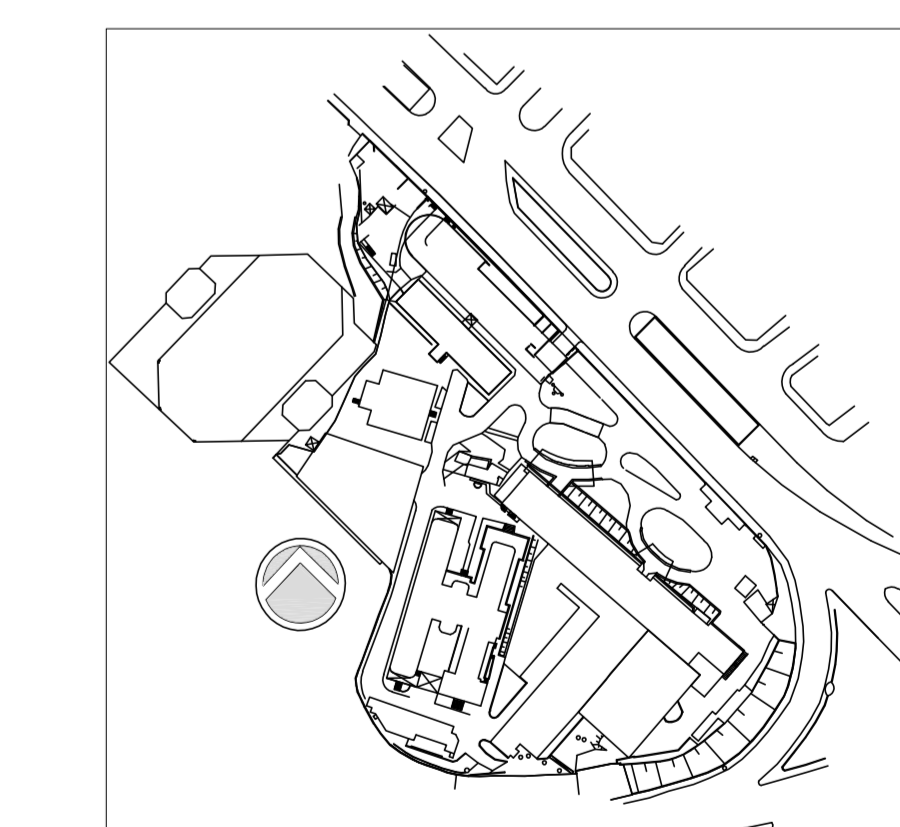

2	ATENDIMENTO COMENTÁRIOS CONSORCIO/FISCALIZAÇÃO/ARQUITETURA	JOSE	27/04/2015
1	REVISÃO GERAL	JOSE	20/05/2015
0	EMISSÃO TÉCNICA	JOSE	20/10/2014
REV.	DESCRIÇÃO	RESPONSÁVEL	DATA

SECRETARIA DE ESTADO DA SAÚDE – SUS / SP

INSTITUTO DE INFECTOLOGIA EMILIO RIBAS

AV. DR. ARNALDO, 165 – SÃO PAULO – SP

DIAGRAMAS TRIFILARES – 710

PROJETO EXECUTIVO

GRUPO TÉCNICO DE EDIFICAÇÕES

ENGEFORM construbase

valdecir ferreira

BN&L

Av. Dr. Edson de Carvalho Aguiar, 4188 - Jd. Planalto - São Paulo/SP - Cep: 04418-000

Tel: (11)3068 8420 Fax: (11)3068 8482

Projeto: 00A14-GER-ELE-DIA-PE-896-802

Arq. ADHEMAR DIZIOLI FERNANDES Arq. MARIA CRISTINA GOMES JOTTEN

20/10/2014

896