

NOTAS DE TRIFILARES:

- 01 - OS QUADROS ELÉTRICOS DEVEM OBEDECER AS ESPECIFICAÇÕES CONTIDAS NO MEMORIAL DESCRITIVO DO PROJETO.
- 02 - OS QUADROS DEVEM SER FORNECIDOS COM UMA VIA DO DIAGRAMA TRIFILAR COLOCADA EM PORTA DESENHO, INSTALADO INTERAMENTE AO QUADRO, EXTERNAMENTE PLACUETA IDENTIFICADORA COM NOME, NÚMERO E POTÊNCIA TOTAL DO MÓDULO.
- 03 - NOS QUADROS INSTALADOS FORA DAS ÁREAS RESTRITAS (CASAS DE MÁQUINAS, SALA DE PAINÉIS, SHAFTS, ETC.), OS ELEMENTOS DESTINADOS À MANOBRA E COMANDO (BOTEIRAS, INTERRUPTORES, CHAVES SECS. OU DE COMANDO, ETC.) DEVERÃO SER INTERIOS, ASSIM COMO, PODENDO ESTAR VISÍVEIS EM SUAS PORTAS APENAS ELEMENTOS DE SINALIZAÇÃO.
- 04 - TODOS OS CIRCUITOS INDICADOS COM "TN", DEVERÃO POSSUIR INTERRUPTOR DIFERENCIAL COM SENSIBILIDADE E COM CORRENTE NOMINAL IGUAL OU SUPERIOR À DO DISJUNTOR DO CIRCUITO.
- 05 - TODOS OS QUADROS DEVEM POSSUIR GRAU DE PROTEÇÃO MÍNIMO IP-42 E SERÃO DE SOBREPOR NA PORTA EXTERNA.
- 06 - PRESSER BOTEIRAS DE COMANDO MONTADAS INTERNAS AO QUADRO E LÂMPADAS DE SINALIZAÇÃO NA PORTA EXTERNA.
- 07 - PRESSER REGUAS DE BORNES PARA COMANDO.
- 08 - TODOS OS PAINÉIS / QUADROS ELÉTRICOS, DEVERÃO SER CONSTRUÍDOS COM AS DIMENSÕES QUE PERMITAM AS CONEXÕES DOS CABOS AOS DISJUNTORES, CONFORME BITOLAS INDICADAS NOS DIAGRAMAS UNIFILARES E LISTA DE CABOS.

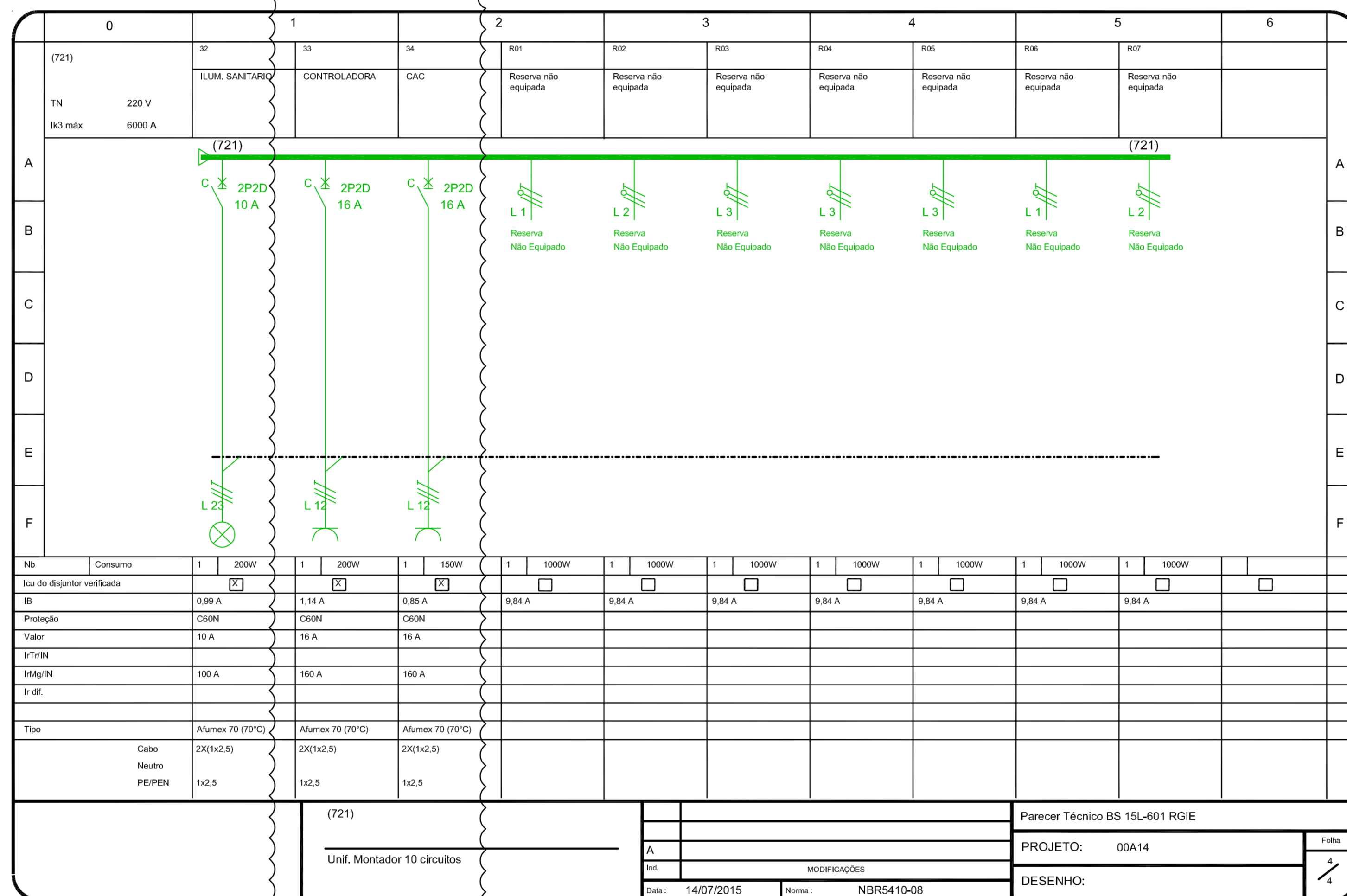

PLANTA CHAVE

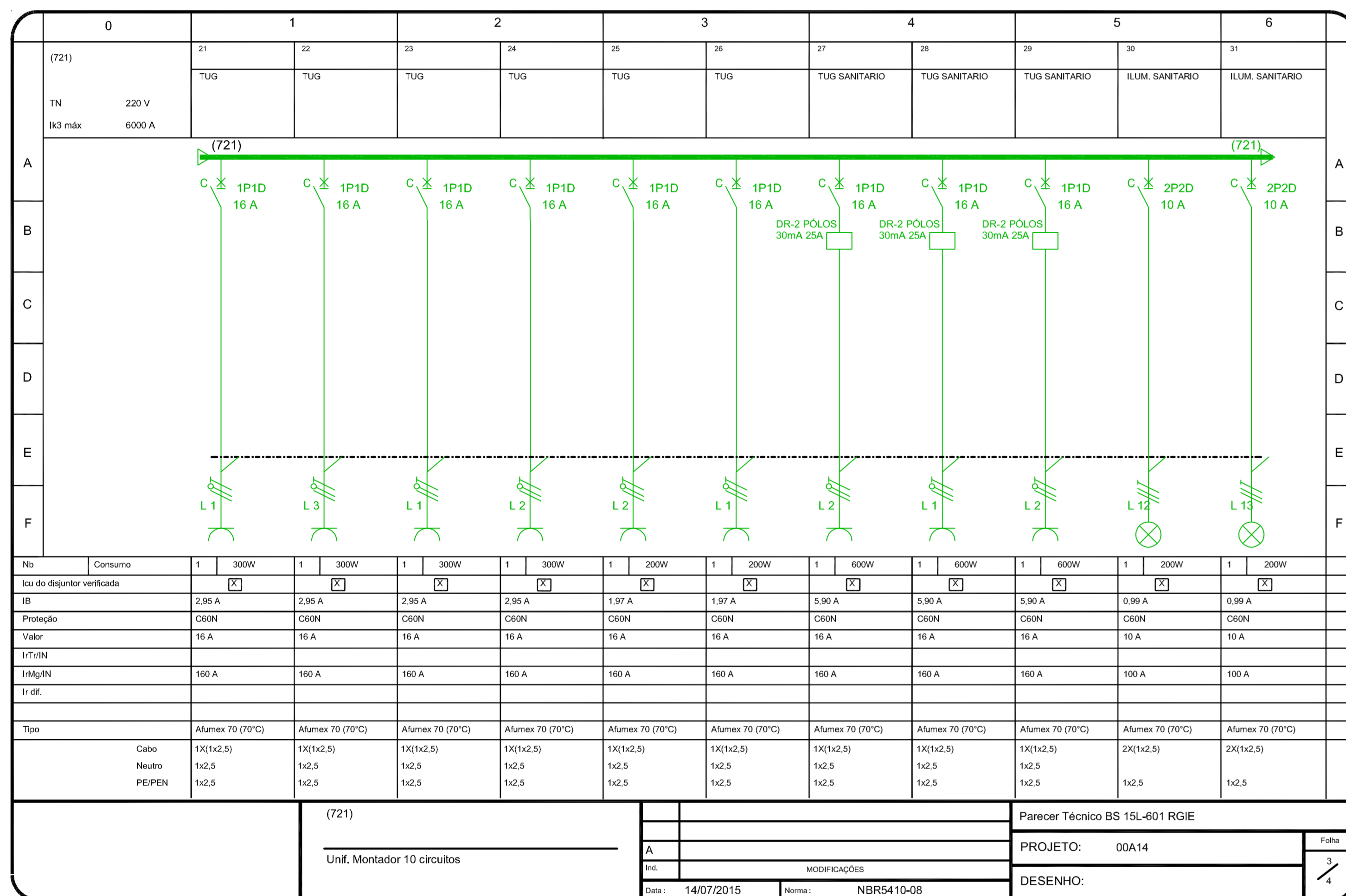
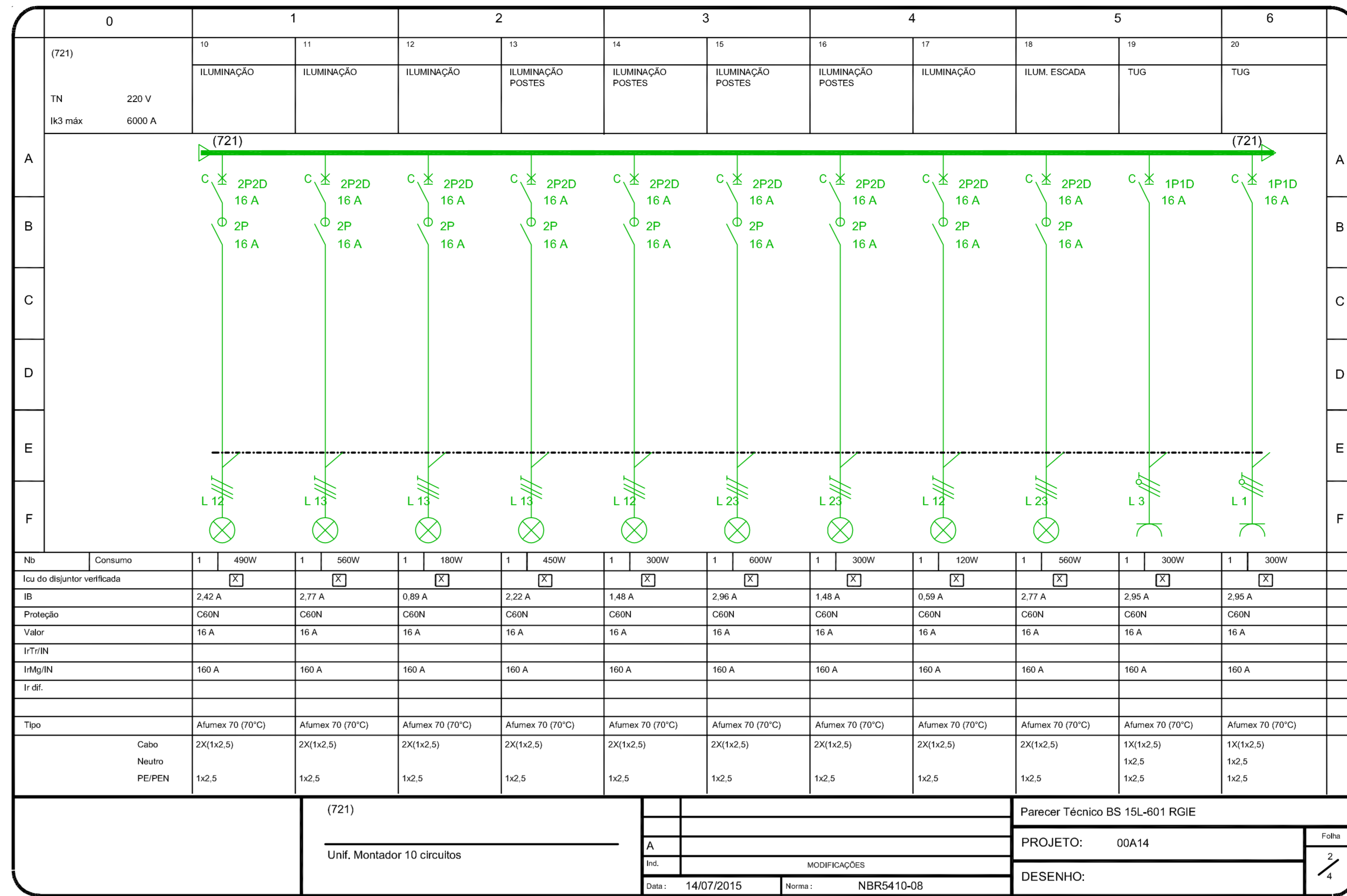
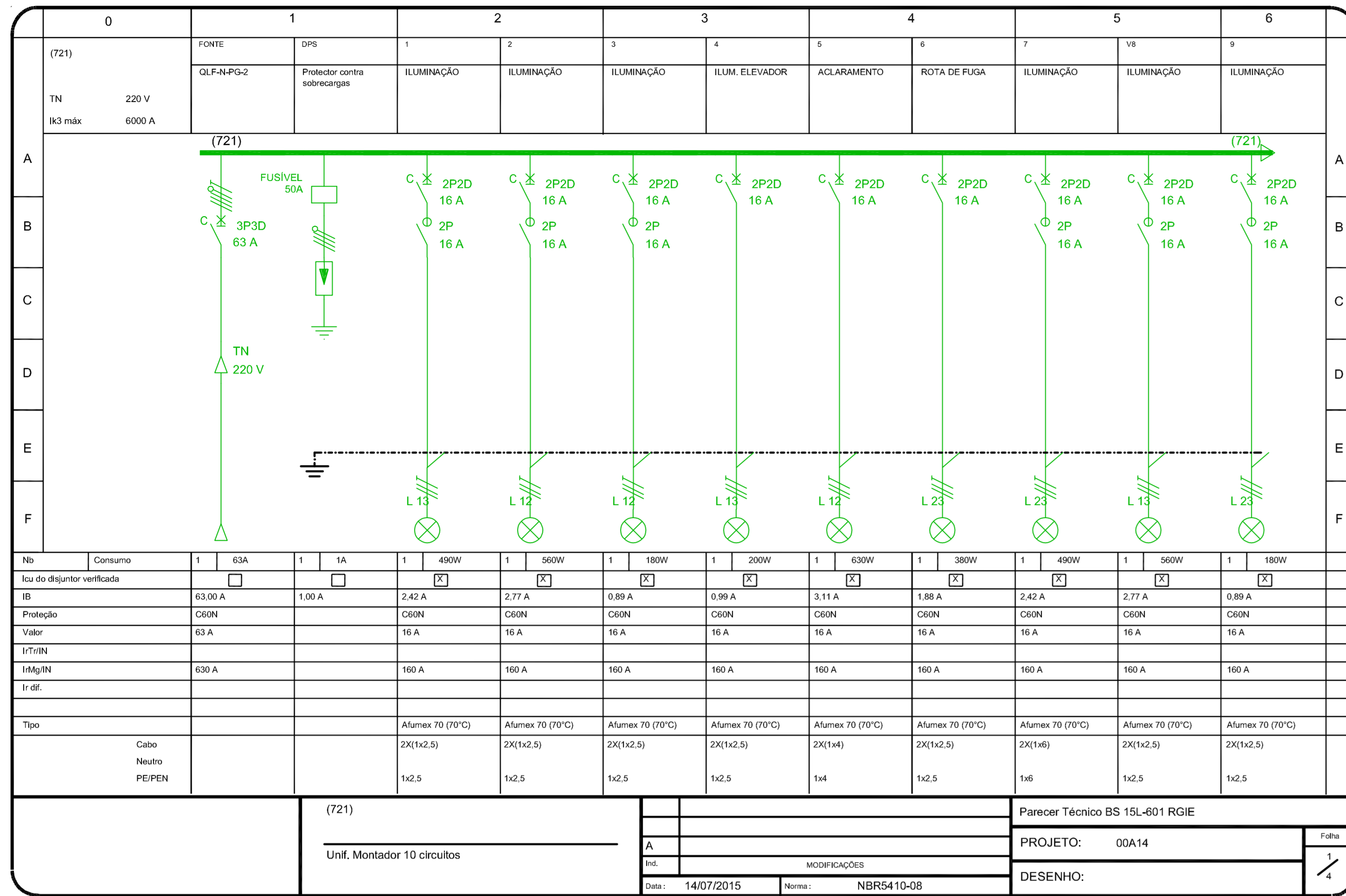
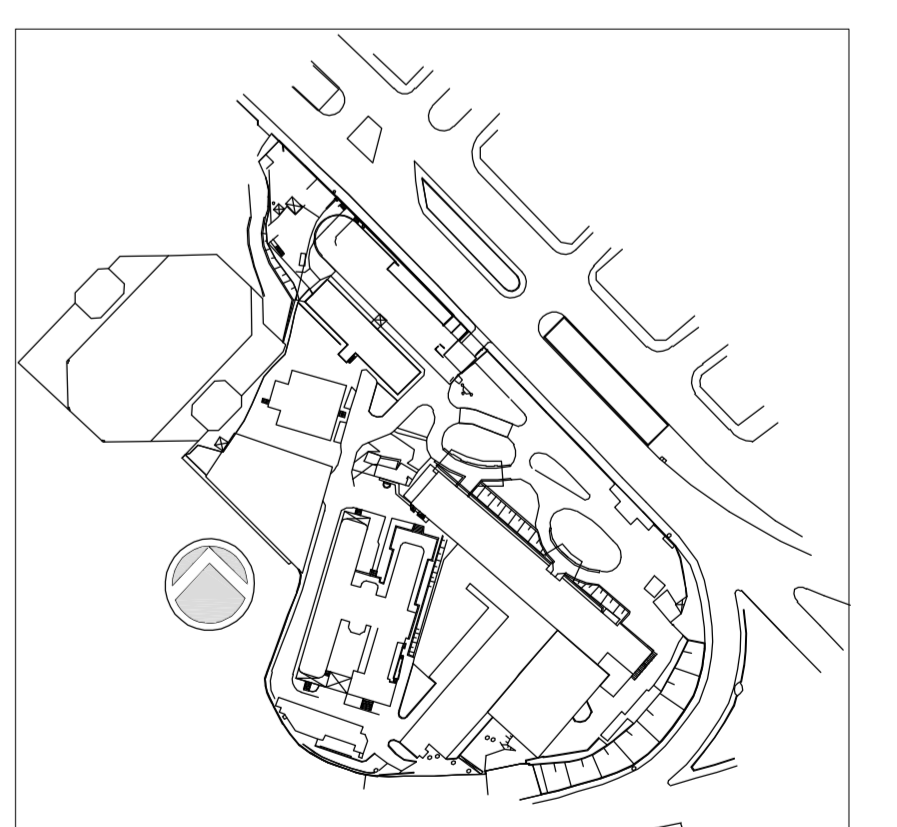

REVISÃO	DESCRIÇÃO	RESPONSÁVEL	DATA
3	REVISÃO ONDE INDICADO	JOSÉ	13/07/2015
2	ATENDIMENTO COMENTÁRIOS CONSORCIO/FISCALIZAÇÃO/ARQUITETURA	JOSÉ	27/04/2015
1	REVISÃO GERAL	JOSÉ	26/02/2015
0	EMISSÃO INICIAL	JOSÉ	26/08/2014

SECRETARIA DE ESTADO DA SAÚDE - SUS / SP

INSTITUTO DE INFECTOLOGIA EMILIO RIBAS

AV. DR. ARNALDO, 165 - SÃO PAULO - SP
 DIAGRAMAS TRIFILARES - 721
 DIAGRAMAS
 PROJETO EXECUTIVO

872
 19/09/2014

Av. Dr. Edson de Carvalho Aguiar, s/n, Jd. do Pinheiro
 São Paulo/SP - Cep: 04613-000
 Tel: (11) 5068 8420 Fax: (11) 5068 8422
 ANO: ADHEMAR DIZIOLI FERNANDES Arq. MARIA CRISTINA GOMES JOTTEN