

**NOTAS DE TRIFILARES:**

- 01 - OS QUADROS ELÉTRICOS DEVEM OBEDECER AS ESPECIFICAÇÕES CONTIDAS NO MEMORIAL DESCRITIVO DO PROJETO.
- 02 - OS QUADROS DEVEM SER FORNECIDOS COM UMA VIA DO DIAGRAMA TRIFILAR COLOCADA EM PORTA DESENHO, INSTALADO INTERNAMENTE AO QUADRO, EXTERNAMENTE PLAQUETA IDENTIFICADORA COM NOME, NÚMERO E POTÊNCIA TOTAL DO MESMO.
- 03 - NOS QUADROS INSTALADOS FORA DAS ÁREAS RESTRITAS (CASAS DE MÁQUINAS, SALA DE PAINÉIS, SHAFTS, ETC.), OS ELEMENTOS DESTINADOS À MÃO DE OBRA E COMANDO (BOTOEIRAS, INTERRUPTORES, CHAVES SECC. OU DE COMANDO, ETC.) DEVEM SER INTERNOS AOS MESMOS, PODENDO ESTAR VISÍVEIS EM SUAS PORTAS APENAS ELEMENTOS DE SINALIZAÇÃO.
- 04 - TODOS OS CIRCUITOS INDICADOS COM "DR", DEVERÃO POSSUIR INTERRUPTOR DIFERENCIAL COM I<sub>res</sub>= 30mA E COM CORRENTE NOMINAL IGUAL OU SUPERIOR AO DO DISJUNTOR DO CIRCUITO.
- 05 - TODOS OS QUADROS DEVEM POSSUIR GRAU DE PROTEÇÃO MÍNIMO IP=42 E SERÃO DE SOBREPOR SALVO QUANDO INDICADO.
- 06 - PREVER BOTOEIRAS DE COMANDO MONTADAS INTERNAS AO QUADRO E LÂMPADAS DE SINALIZAÇÃO NA PORTA EXTERNA.
- 07 - PREVER RÉGUAS DE BORNES PARA COMANDO.
- 08 - TODOS OS PAINÉIS / QUADROS ELÉTRICOS, DEVERÃO SER CONSTRUÍDOS COM AS DIMENSÕES QUE PERMITAM AS CONDIÇÕES DOS CABOS AOS DISJUNTORES, CONFORME BITOLAS INDICADAS NOS DIAGRAMAS UNIFILARES E LISTA DE CABOS.
- 09 - DESCONSIDERAR A INDICAÇÃO DE PVC PARA OS CABOS DOS CIRCUITOS E UTILIZAR CABOS CONFORME NBR-1248 COM AS BITOLAS INDICADAS NOS DIAGRAMAS TRIFILARES.

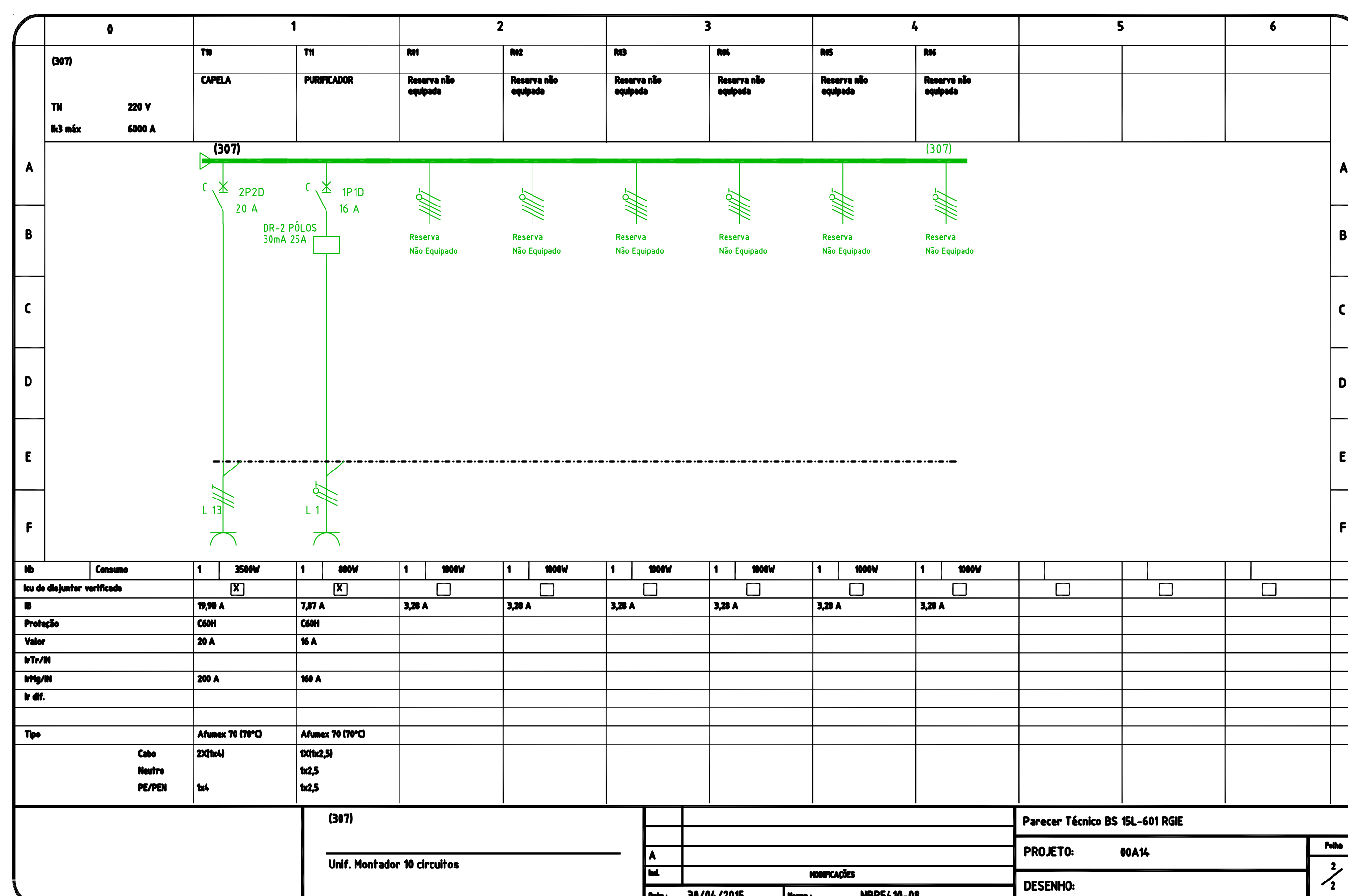
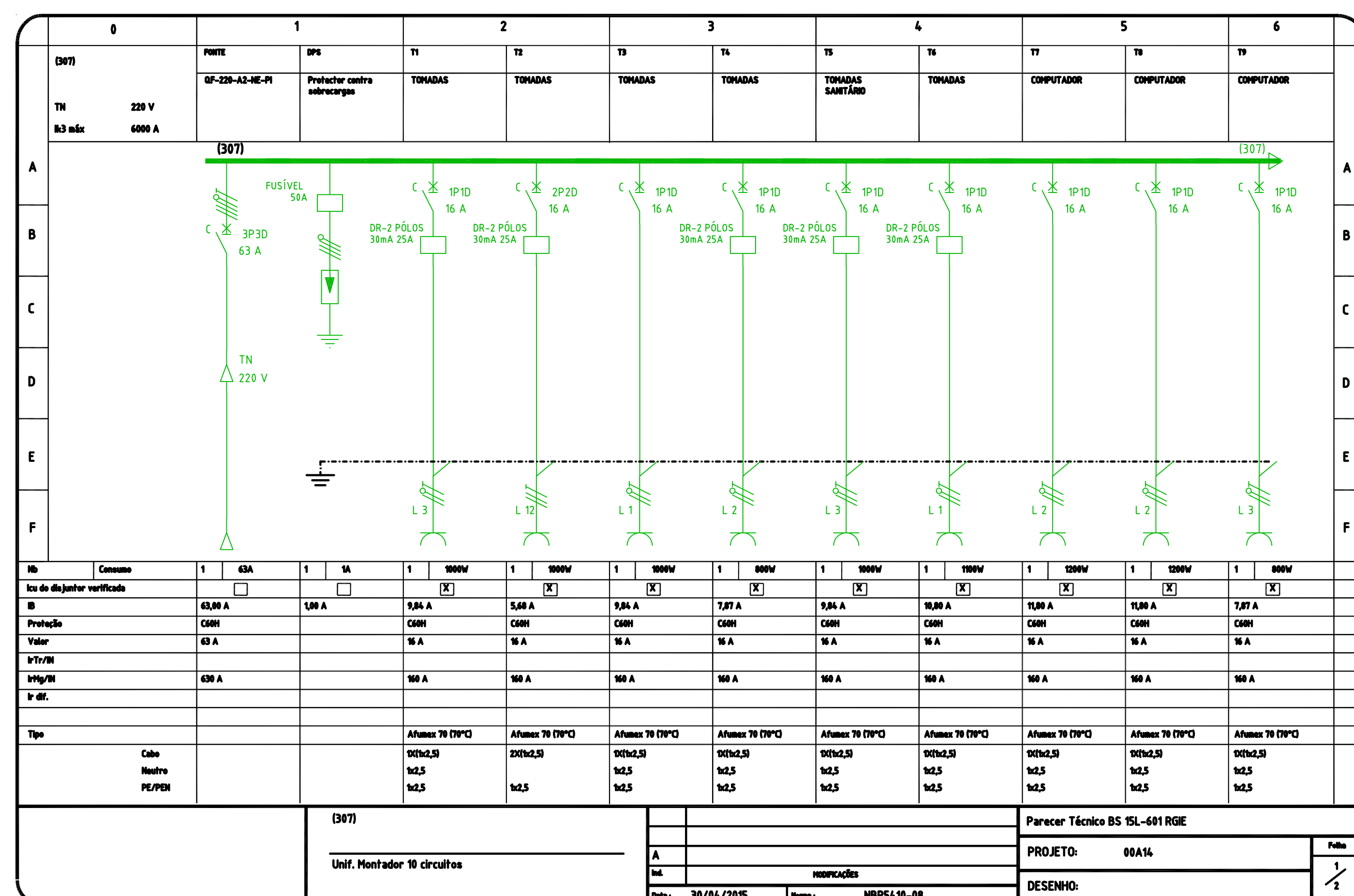

Usar as espessuras  
de cabos conforme a  
tabela de bitolas  
de cabos.  
Espessuras  
(mm)  
0,2  
0,3  
0,4  
0,5  
0,6  
0,7  
0,8  
0,9  
1,0  
1,2  
1,5  
2,0  
2,5  
3,0  
4,0  
5,0  
6,0  
7,0  
8,0  
10,0  
12,0  
15,0  
20,0  
25,0  
30,0  
35,0  
40,0  
50,0  
60,0  
70,0  
80,0  
90,0  
100,0  
120,0  
150,0  
200,0  
250,0  
300,0  
350,0  
400,0  
500,0  
600,0  
700,0  
800,0  
900,0  
1000,0

**PLANTA CHAVE**

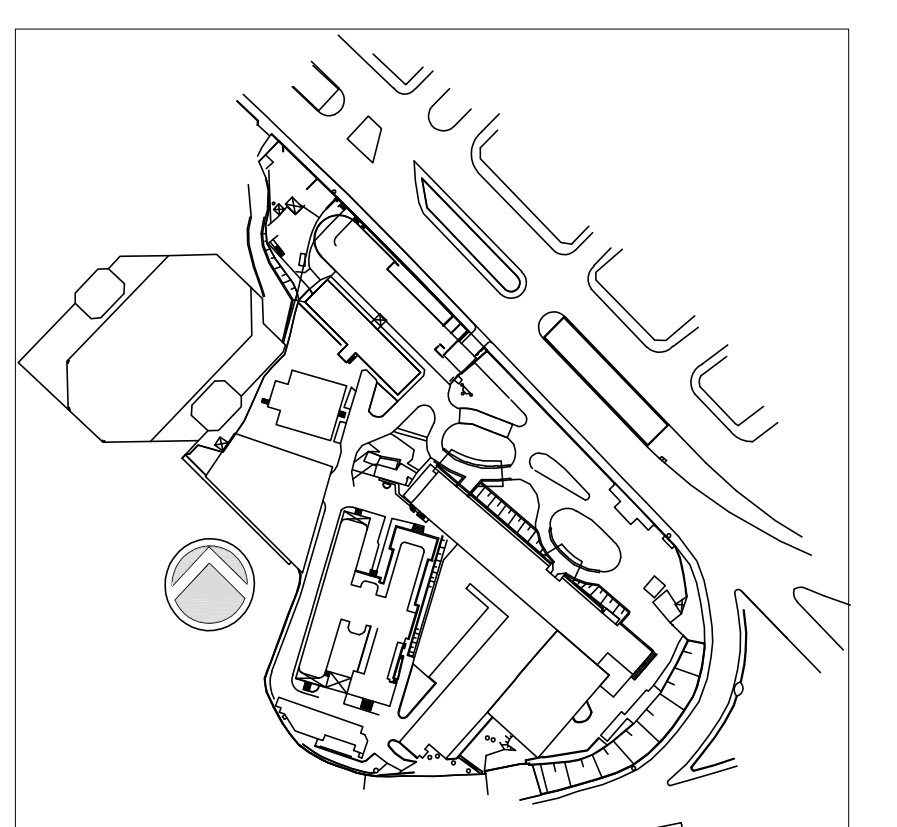

REV.	DESCRIÇÃO	RESPONSÁVEL	DATA
2	ATENDIMENTO COMENTÁRIOS CONSORCIO/FISCALIZADORA/ARQUITETURA	JOSÉ	27/04/2015
1	REVISÃO GERAL	JOSÉ	26/03/2015
0	EMISSÃO TÉCNICA	JOSÉ	19/09/2014

SECRETARIA DE ESTADO DA SAÚDE – SUS / SP

**GRUPO TÉCNICO DE EDIFICAÇÕES**  
 INSTITUTO DE INFECTOLOGIA EMÍLIO RIBAS  
 AV. DR. ARNALDO, 165 – SÃO PAULO – SP  
 DIAGRAMAS TRIFILARES – 307  
 DIAGRAMAS  
 PROJETO EXECUTIVO  
 Nº do projeto: 839  
 Data: 19/09/2014  
 Av. Dr. Edson de Carvalho Aguiar, nº 188, 3º andar  
 São Paulo/SP - Cep: 05413-000  
 Tel: (11) 5068 8420 Fax: (11) 5068 8482  
 E-MAIL: gte@infectologia.sp.gov.br  
 ARQ. ADHEMAR DIZIOLI FERNANDES ARQ. MARIA CRISTINA GOMES JOTTEN